

Movimentação Processual (Alinhado à Res. 76/2009, CNJ)

Ações e recursos novos 130.381

Execuções novas 16.305

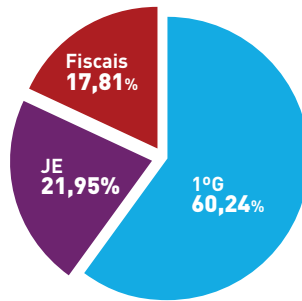
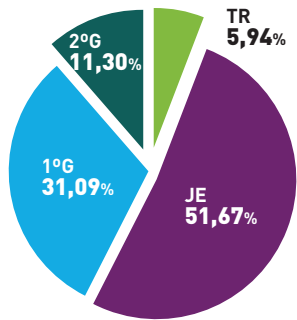

Ações e recursos pendentes 4.413.646

Ações e recursos baixados 190.834

Não inclui os executivos fiscais

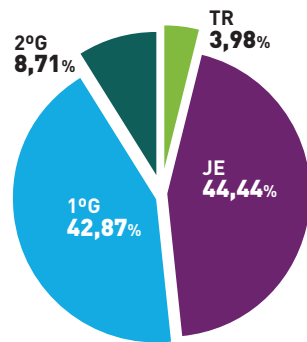
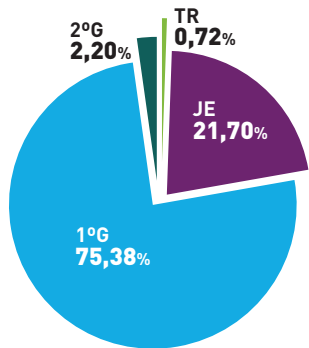

Taxa de Congestionamento

Fase de conhecimento

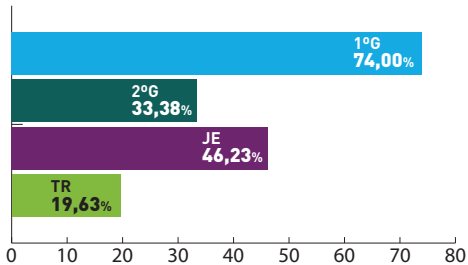

Fase de Execução

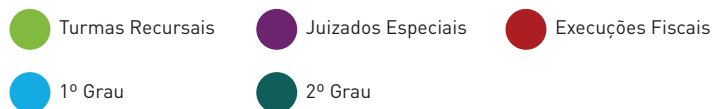
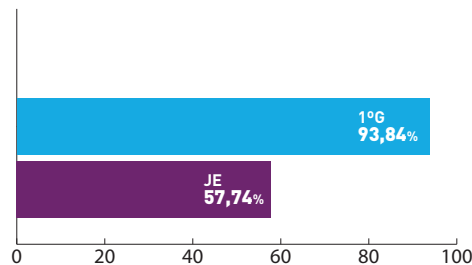

Diretoria-Geral de Desenvolvimento Institucional (DGDIN)

(21) 3133-7529 | 3133-7126 | dgdin@tjrj.jus.br

TJERJ

em Números



Fevereiro
2016

Pessoal			
Magistrados			927
Desembargadores			177
Juízes			682
Servidores			15.255
1º Grau	11.937	78,25 %	
2º Grau	1.577	10,34 %	
Administrativo	1.741	11,41 %	
Estagiários			3.975
Prestadores de Serviço			4.533
Responsabilidade Fiscal (Dez/2015)*			
Despesa de pessoal	R\$ 2.804.017.990,98		
Limite da LRF			5,31 %
Cargos em Comissão			927
Valor			R\$ 7.102.689,87
Funções Gratificadas			3.956
Valor			R\$ 15.414.467,51
Metas CNJ (Até a presente data o CNJ não disponibilizou os critérios para cálculo das metas de 2016 - Glossário)			
1	Julgar mais processos que os distribuídos	N/D	
2	Julgar processos antigos		
1ºG	N/D	2ºG	N/D
TR	N/D	JE	N/D
3	Aumentar os casos solucionados por conciliação	N/D	
4	Priorizar julg. de casos de corrupção/improbidade adm.	N/D	
5	Impulsionar processos à execução	N/D	
6	Priorizar julgamento de ações coletivas		
1ºG	N/D	2ºG	N/D
7	Priorizar julg. de grandes litigantes e recursos repetitivos	N/D	
8	Implementar práticas de Justiça Restaurativa	N/D	

Responsabilidade Social	
Beneficiados pelos proj. soc.	4.022
Part. de projetos	332
Voluntariado Continuado	44
Orçamento e Finanças (Dez/2015)*	
Dotação 2015	R\$ 4.646.500.710,00
Receitas	R\$ 4.474.228.948,88
Fonte 00	R\$ 2.974.997.199,81
Fonte 10 (FETJ)	R\$ 802.631.927,27
Fonte 10 (FUNARPEN)	R\$ 47.852.987,75
Fonte 99	R\$ 648.746.834,05
Despesas	R\$ 4.241.778.352,64
Fonte 00	R\$ 2.974.997.199,81
Fonte 10 (FETJ)	R\$ 739.231.511,41
Fonte 10 (FUNARPEN)	R\$ 49.197.208,99
Fonte 99	R\$ 478.352.432,43
Precatórios Pagos	
Beneficiários	1.218
Valor	R\$ 136.538.202,47
Gestão	
Projetos estratégicos	26
% de implementação	52 %
SIGA	276 unidades
ISO	54 unidades
Colegiados Administrativos	47
Tecnologia da Informação	
Estações de trabalho	25.482
Processo eletrônico - unidades	794
Totalmente eletrônicas	
1º Grau (incluindo JE e TR)	484
2º Grau	05
Híbridas	
1º Grau (incluindo JE e TR)	464
2º Grau	30
Virtualização de processos	62,86%*
*serventias com o processo eletrônico implantado	

Unidades	
Comarcas	Regionais
81	14
Câmaras	35
Cíveis	22
Criminais	8
Consumidor	5
Varas	521
Cível	198
Família	90
Criminal	87
Vara única	37
1ª Vara	20
2ª Vara	20
Fam. Inf. Juv. e Id.	19
Fazenda Pública	15
Inf. Juv. e Id.	14
Órfãos e Sucessões	9
Empresarial	7
Execuções Penais	1
Auditoria Militar	1
Inf. e Juv.	1
Registros Públicos	1
Execuções e Medidas Socioeducativas	1
Juizado da Violência contra a Mulher e JECRIM (e adjuntos)	76
Juizado da Violência contra a Mulher	11
Juizados Especiais	146
Cível (e adjuntos)	126
Criminal (e adjuntos)	17
Fazenda Pública	3
Turmas Recursais	8
Cível	5
Criminal	2
Fazenda Pública	1
Custo da prestação jurisdicional (por processo)	R\$ 1.488,96 (Dez/2015)*

Segurança e Logística	
Fóruns	102
Monitoramento por CFTV	102
Controle de acesso	52
Câmeras	3.280
Sistemas de alarme	138
Salas de videoconferência	34
Área construída	694.964,59 m²
Área útil	618.518,49 m²
Orçamento de construção	R\$ 44.168.875,02
Orçamento de reforma	R\$ 100.740.566,67
Consumo	
Energia	R\$ 4.447.592,54*
Água	R\$ 461.299,64*
Papel	R\$ 176.826,26
Telefonia	R\$ 278.470,79*
*jan/2016	
Comunicação	
Imprensa	
Demanda externa	225
Demanda interna	101
Banco do Conhecimento	
Acesso/mês	58.051
Frequentadores	
Museu da Justiça	197
Museu da Justiça Niterói	31
Centro Cultural do Poder Judiciário	67

*Devido à substituição do sistema oficial do Estado (SIAFEM/RJ) pelo sistema de administração financeira e contábil (SIAFE-RIO), ainda não foi possível efetuar o fechamento do mês de Fev/2016.