

Movimentação Processual (Alinhado à Res. 76/2009, CNJ)

Ações e recursos novos	136.395	Execuções novas	26.742	Ações e recursos pendentes	4.430.736	Ações e recursos baixados	273.364
------------------------	---------	-----------------	--------	----------------------------	-----------	---------------------------	---------

Não inclui os executivos fiscais

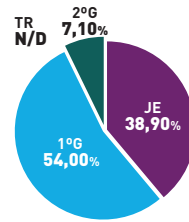
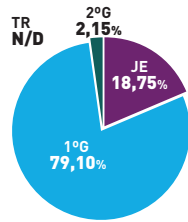
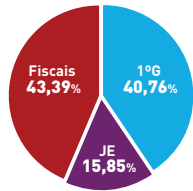
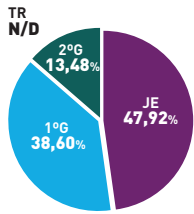

Distribuição 1ª e 2ª Instâncias 193.597

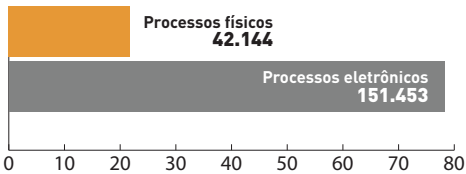

Acervo 1ª Instância (sem dívida ativa) 4.009.743

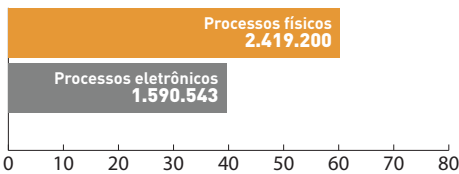

Acervo 1ª Instância (dívida ativa) 6.490.090

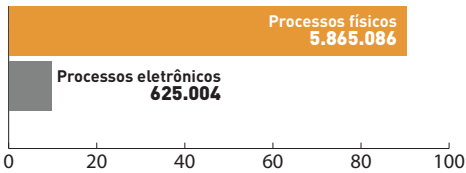

Acervo 2ª Instância 116.665

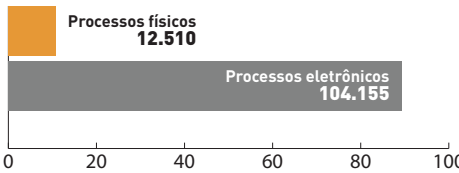

Taxa de Congestionamento

Fase de conhecimento

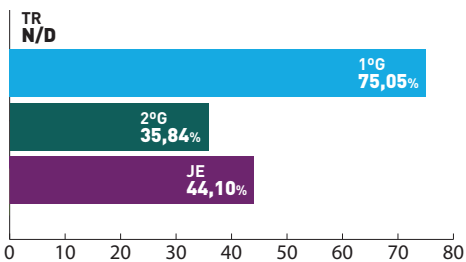

Fase de Execução

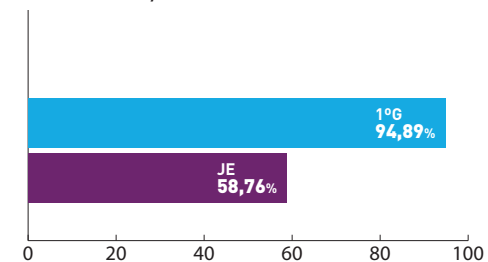

- Turmas Recursais
- Juizados Especiais
- Execuções Fiscais
- 1º Grau
- 2º Grau

TJERJ

em Números



Maio
2017

Pessoal		
Magistrados		877
Desembargadores		180
Juízes		697
Servidores		14.655
1º Grau	11.436	78,04 %
2º Grau	1.580	10,78 %
Administrativo	1.639	11,18 %
Servidores inativos		6.422
Juízes Leigos		272
Estagiários		4.443
Prestadores de Serviço		4.095
Responsabilidade Fiscal		
Despesa de pessoal	R\$ 1.143.729.329,40	
Limite da LRF		5,83 %
Cargos em Comissão		887
Valor	R\$ 6.898.654,85	
Funções Gratificadas		3.845
Valor	R\$ 15.408.710,29	
Metas CNJ		
1	Processos x Distribuídos	N/D
2	Processos antigos	
1ºG	N/D	2ºG N/D
TR	N/D	JE N/D
4	Priorizar julg. corrupção/improbidade adm.	N/D
5	Impulsionar proc. execução	N/D
6	Priorizar ações coletivas	
1ºG	N/D	2ºG N/D
8	Fortalecer a rede de enfrentamento à violência dom. e fam. contra as mulheres	N/D
Custo da prestação jurisdicional (por processo)	R\$ 1.823,80*	

Responsabilidade Social	
Beneficiados pelos proj. soc.	9.859
Participantes proj. inclusão social	336
Voluntariado Continuado	180
Orçamento e Finanças	
Dotação 2017	R\$ 4.648.649.177,00
Receitas	R\$ 1.920.613.224,84
Fonte 100 (TJ)	R\$ 1.149.934.950,37
Fonte 230 (TJ)	R\$ 316.435.376,33
Fonte 232 (FETJ)	R\$ 435.170.940,53
Fonte 232 (FUNARPEN)	R\$ 19.071.957,61
Despesas	R\$ 1.643.907.301,59
Fonte 100 (TJ)	R\$ 1.149.934.950,37
Fonte 230 (TJ)	R\$ 199.848.261,02
Fonte 232 (FETJ)	R\$ 279.160.298,93
Fonte 232 (FUNARPEN)	R\$ 14.963.791,27
Precatórios Pagos	
Beneficiários	337
Valor	R\$ 19.559.682,81
Gestão	
Projetos estratégicos	em revisão
% de implementação	N/D
SIGA	205 un. (área jur.) 12 un. (área adm.)
ISO	27 un. (área jur.) 15 un. (área adm.)
Colegiados Administrativos	56
Tecnologia da Informação	
Estações de trabalho	25.968
Processo eletrônico - unidades	611
Totalmente eletrônicas	
1º Grau (incluindo JE e TR)	19
2º Grau	05
Híbridas	
1º Grau (incluindo JE e TR)	557
2º Grau	30
Virtualização de processos	78,23 %

Unidades	
Comarcas	Regionais
81	14
Câmaras	35
Cíveis	22
Criminais	8
Consumidor	5
Varas	524
Cível	198
Família	90
Criminal	89
Vara única	37
1ª Vara	20
2ª Vara	20
Fam. Inf. Juv. e Id.	19
Fazenda Pública	16
Inf. Juv. e Id.	14
Órfãos e Sucessões	9
Empresarial	7
Execuções Penais	1
Auditoria Militar	1
Inf. e Juv.	1
Registros Públicos	1
Execuções e Medidas Socioeducativas	1
Juizado da Violência contra a Mulher e JECRIM (e adjuntos)	77
Juizado da Violência contra a Mulher	11
Juizados Especiais	146
Cível (e adjuntos)	127
Criminal (e adjuntos)	16
Fazenda Pública	3
Turmas Recursais	8
Cível	5
Criminal	2
Fazenda Pública	1

Segurança e Logística	
Fóruns	102
Monitoramento por CFTV	102
Edificações com controle de acesso	67
Câmeras	3.110
Sistemas de alarme	125
Salas de videoconferência	34
Área construída	698.680,87 m²
Área útil	636.642,34 m²
Orçamento de construção	R\$ 0,00
Orçamento de reforma	R\$ 122.261.359,34
Consumo	
Energia	R\$ 4.464.975,29**
Água	R\$ 666.798,55**
Papel	R\$ 226.101,36
Telefonia	R\$ 403.275,46
Comunicação	
Imprensa	
Demanda externa	273
Demanda interna	236
Inserções Institucionais na Mídia	898
Banco do Conhecimento	
Acesso/mês	58.723
Público recebido no Museu da Justiça – Centro Cultural (CCMJ)	818
Agenda Cultural APJ-Rio/Niterói	793
Pesquisadores	25

*Janeiro - Março /2017

**Abril /2017