

PODER JUDICIÁRIO
ESTADO DO RIO DE JANEIRO
Diretoria Geral de Tecnologia da Informação
Departamento de Suporte e Atendimento

Manual do Usuário

Manual dos Locais Virtuais e a Distribuição Processual pelo Portal de Serviços

DCP – Processo Eletrônico

SUMÁRIO

1. Introdução	4
2. Competência Cível.....	5
2.1 Classe 159 - Execução de Título Extrajudicial - CPC.....	5
2.2 Pedido de Antecipação de Tutela	8
2.3 Justiça Gratuita/Pedido de Gratuidade	8
3. Competência Fazenda Pública.....	9
3.1 Assunto Referente à Saúde	9
4. Competência Dívida Ativa Municipal	12
4.1 Entrada de Acervo	12
5. Competência Juizado Especial Cível	14
5.1 Alocação em Locais Virtuais Específicos de Acordo com Informações Prestadas na Distribuição	14
5.1.1 Local virtual: Conclusão Verificação Prevenção (CLSVP)	14
5.1.2 Local virtual: Conclusão Análise de Competência – Litisconsórcio Ativo (CLSLA)	14
5.1.3 Local virtual: Conclusão Análise de Competência – Microempresa - ME ou Empresa de Pequeno Porte - EPP (CLSME).....	17
5.1.4 Local virtual: Conclusão Análise de Competência – Valor da Causa (CL SVC)	19
5.1.5 Local Virtual: Conclusão Análise de Competência Espólio (CLSES)	20
5.1.6 Local Virtual: Conclusão Análise de Competência Condomínio (CLCON).....	21
5.1.7 Local virtual: Conclusão Análise de Competência – Endereço do Autor (CLSEA)	22
5.1.8 Local virtual: Conclusão Medida Urgente (CLSMU)	23
5.1.9 Local virtual: Conclusão Análise Competência Execução Extrajudicial (CLSEE)	24
5.1.10 Local Virtual: Conclusão Análise Competência (CLSCC)	25
5.1.11 Local virtual: Aguardando Movimentação (AGMOV)	26
6. Competência Juizado Fazendário	28
6.1 Valor da Causa.....	28
6.2 Antecipação de Tutela	30

6.3	Análise de Competência	30
6.4	Classe 159 - Execução de Título Extrajudicial	31
6.5	Parte Autora Incapaz	31
6.6	Autor Insolvente.....	32
6.7	Massa Falida	33
6.8	Microempresa	34
6.9	Pessoa Jurídica Diferente de Microempresa	35
6.10	Assunto relacionado à Saúde	35
6.11	Classe 436- Procedimento do Juizado Especial Cível/Fazendário.....	35
6.12	Classe 66 - Ação Popular	36
6.13	Classe 65 - Ação Civil Pública	36
6.14	Personagem Litisconsórcio Ativo	36
6.15	Autor Preso	36
7.	Histórico de Versões.....	37

Manual dos Locais Virtuais e a Distribuição Eletrônica pelo Portal de Serviços

1. Introdução

Quando todas as serventias com a mesma competência em uma Comarca ou Regional passam a ser do tipo “híbrida” ou nascem eletrônicas, a distribuição dos processos para aquela competência passa a ser virtual e deixa de ser feita pelos funcionários da Distribuição ou do NADAC no DCP.

Apenas as Cartas Precatórias e Redistribuições continuam sendo realizadas pelos funcionários da Distribuição por chegarem fisicamente aos distribuidores.

Para que seja feita a distribuição pelo Portal, as partes, no Caso dos Juizados Cíveis precisam apenas de Cadastro Presencial que poderá ser feito pelo NADAC. Já os advogados, além do Cadastro Presencial precisam possuir assinatura digital pois todas as iniciais precisarão de assinatura digital.

Como verificado nas próximas páginas, para algumas competências, dependendo da escolha de classe do processo ou de outras informações selecionadas pelo advogado ou parte na hora de distribuir o processo poderá cair em locais virtuais específicos.

2. Competência Cível

2.1 Classe 159 - Execução de Título Extrajudicial - CPC

Quando for escolhida, no momento da distribuição, a Classe “159 - Execução de Título Extrajudicial - CPC”, como demonstrado na tela do comprovante a seguir,

Estado do Rio de Janeiro
Poder Judiciário
Corregedoria Geral da Justiça

Número do Processo
[REDACTED] .8.19.0209

Distribuição do Fórum Regional [REDACTED]

Data da Distribuição: 08/07/2015 Horário da Distribuição: 13:11
Distribuidor: 209502-2' [REDACTED]

Competência: Cível **Classe: Execução de Título Extrajudicial - CPC**
Valor Causa: 10.000,00 Justiça Gratuita: Justiça Gratuita / Pedido de Gratuidade
Assunto: Hipoteca / Coisas

Advogado(s) / Representante
RJ057775 - AGUINALDO [REDACTED]

Parte(s)
Exequente: MARIA, Sexo: Feminino, CPF: [REDACTED], brasileira
Endereço: residencial: [REDACTED]

Documento(s)
Petição: Peticao Inicial.pdf

Figura 1 – Comprovante de distribuição processual pelo portal.

Acesse o menu **Consulta**, submenu **Processo Eletrônico**, opção **Quantidade de Processos / Documentos Por Local Virtual**.

Figura 2 – Menu Consulta.

O processo aparecerá automaticamente no Local Virtual “Aguardando Conclusão (AGCON)”

Quantidade de Processos / Documentos Por Local Virtual

Local Virtual: Usuário Serventia

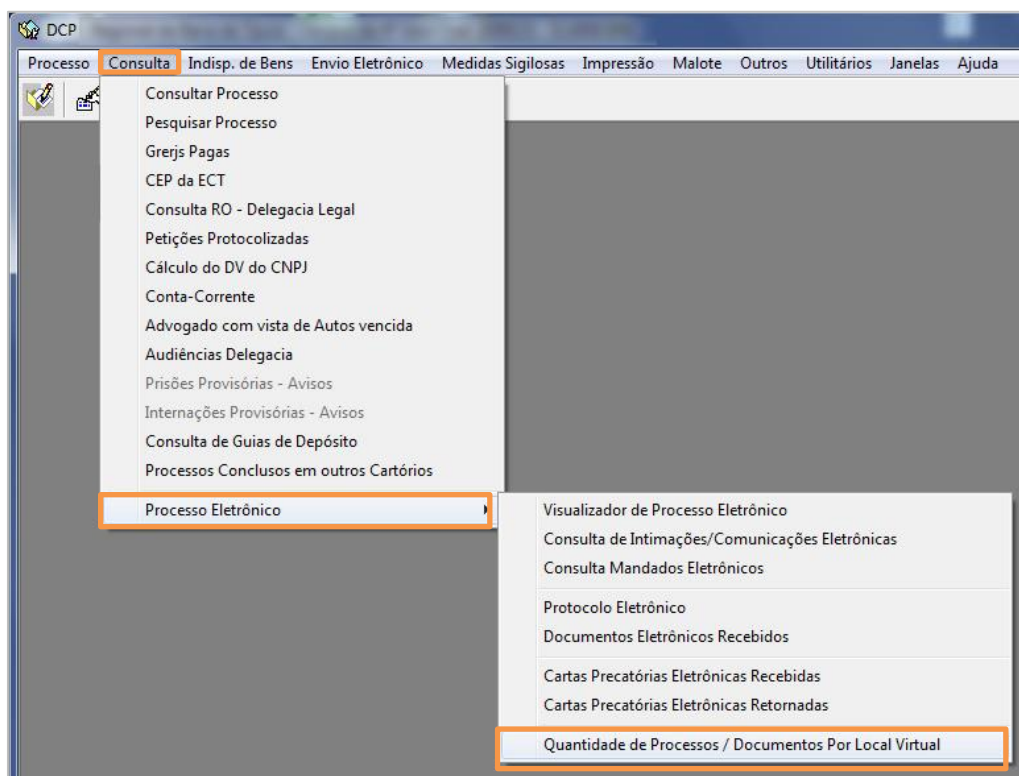
Código	Descrição	Tot. Prz. Vencido	Total
ADIRE	Adiados / Retirados	5	5
AGUAR	Aguardando	4	5
AGASS	Aguardando Assinatura Digital	1	1
AGADE	Aguardando Assinatura Digital - Escrivão	1	1
AGAIT	Aguardando Autuação	1	6
▶ AGCON	Aguardando Conclusão	0	1
AGMUV	Aguardando Movimentação	12	12

Total de processos/documentos: 31
 Total de processos/docs. prazo vencido: 24 (77.42%)

Figura 3 – Local Virtual no DCP.

Local Virtual (Processo/Documento)

Local: AGCON | Aguardando Conclusão

Filtro: [] | Ordenação: Por Data da Inclusão

	Data Inclusão	Processo CNJ	Processo	Num. dias	Classe	Último Andamento
▶	08/07/2015	CDI 8.19.0209	2015.209.001786-9	0/10	Execução de Título Extrajudicial - CPC	Não possui andamento

Total de 1 Processo

Exequente: Maria IDENTIFICAÇÃO PESSOAL CPF: []

Figura 4 – Tela Local Virtual.

Semelhantemente ao exemplo acima, ocorre nas demais situações elencadas nos tópicos a seguir.

2.2 Pedido de Antecipação de Tutela

Quando for escolhida, no momento da distribuição, “Pedido de Tutela Antecipada”, o processo aparecerá automaticamente no Local Virtual “Aguardando Conclusão Medida Urgente (ADCMU)”.

Página Inicial | Distribuição Eletrônica

Distribuição de Petição Inicial

ATENÇÃO SENHOR ADVOGADO: SE NÃO HOUVER PEDIDO DE JUSTIÇA GRATUITA, ANTES DE REALIZAR O CADASTRAMENTO DE SUA PETIÇÃO, FAÇA O RECOLHIMENTO DA GRERJ, POIS O SEU NÚMERO E VALOR SERÃO NECESSÁRIOS.
Campos marcados com "*" são de preenchimento obrigatório.

GRERJ

Possui GRERJ? sim não

Número da GRERJ [remover](#) [adicionar](#)

Dados do Processo

Prioridade p/ idoso Prioridade p/ deficiente físico ou mental Pedido de tutela antecipada Prioridade p/ portador de doença grave

* Comarca Escolha uma Comarca

Figura 5 – Antecipação de Tutela.

2.3 Justiça Gratuita/Pedido de Gratuidade

Quando for escolhida, no momento da distribuição, “Justiça Gratuita/Pedido de Gratuidade”, o processo aparecerá automaticamente no Local Virtual “Análise de Pedido de Gratuidade (ANAJG)”.

Página Inicial | Distribuição Eletrônica

Distribuição de Petição Inicial

ATENÇÃO SENHOR ADVOGADO: SE NÃO HOUVER PEDIDO DE JUSTIÇA GRATUITA, ANTES DE REALIZAR O CADASTRAMENTO DE SUA PETIÇÃO, FAÇA O RECOLHIMENTO DA GRERJ, POIS O SEU NÚMERO E VALOR SERÃO NECESSÁRIOS.
Campos marcados com "*" são de preenchimento obrigatório.

GRERJ

Possui GRERJ? sim não

Motivo **Justiça Gratuita / Pedido de Gratuidade**
[Informe o motivo de não pagar GRERJ](#)

Figura 6 – Justiça gratuita.

OBSERVAÇÃO: Caso, no portal, o processo não se enquadrar em nenhuma das situações anteriores, do tópico 2 deste manual, “Competência Cível”, constará no DCP que a petição inicial foi distribuída para o local virtual “Aguardando Autuação (AGAUT)”.

3. Competência Fazenda Pública

A distribuição eletrônica feita pelo portal para competência de Fazenda Pública contempla os seguintes casos:

3.1 Assunto Referente à Saúde

Quando o advogado escolher, no momento da Distribuição, um Assunto que seja da árvore de Assuntos do CNJ ligada a área da “Saúde”, constará no DCP que a petição inicial foi distribuída para o local virtual “Conclusão Medicamentos - CLSMD”.

A tela a seguir mostra o comprovante de distribuição feita pelo portal.

Estado do Rio de Janeiro
Poder Judiciário
Corregedoria Geral da Justiça

Número do Processo

[redacted].8.19.0209

Cartório [redacted]

Data da Distribuição: 09/07/2015 Horário da Distribuição: 13:48
Distribuidor: [redacted]

Competência: Fazenda Pública Classe: Mandado de Segurança - CPC
Valor Causa: 50.000,00 Justiça Gratuita: Justiça Gratuita / Pedido de Gratuidade

Assunto: Convênio Médico com o SUS / Saúde / Serviços

Advogado(s) / Representante

RJ057775 - AGUINALDO [redacted]

Parte(s)

Impetrante: MARIA, [redacted]
Endereço: residencial: [redacted]
Representante Legal: PEDRO, [redacted]
Endereço: residencial: ACESSO [redacted]

Documento(s)

Petição: Peticao Inicial.pdf

Figura 7 – Comprovante de distribuição feita pelo portal.

Acesse o menu **Consulta**, submenu **Processo Eletrônico**, opção **Quantidade de Processos / Documentos Por Local Virtual**.

Na Tela de **Documentos por local Virtual** clique na opção “Conclusão Medicamentos CLSMD”.

Código	Descrição	Tot. Prz. Vencido	Total
ADIRE	Adiados / Retirados	36	36
AG.BX	Ag. Ofício de Baixa	2	2
AGUAR	Aguardando	479	480
AGACO	Aguardando Audiência de Conciliação	1	1
AGAUT	Aguardando Autuação	12	16
DRPZ10	Aguardando Decurso de Prazo - 10 Dias	0	14
ANAJG	Análise de Pedido de Gratuidade	0	1
CONCI	Conclusão ao Juiz	0	2
▶ CLSMD	Conclusão Medicamentos	0	1
DESQV	Desarquivado na Serventia	2	2
ENTAC	Entrada de Acervo	1	1
PETJT	Petições Juntadas	11	11
REMDP	Remessa ao Defensor Público	1	1
REMP	Remessa ao Ministério Público	1	1
RETCJ	Retorno da Conclusão ao Juiz	12	13

Total de processos/documentos: 582
Total de processos/docs. prazo vencido: 558 (95,88%)

Figura 8 – Tela *Documentos por local Virtual*.

Os Assuntos do Visualizador de Documentos do DCP ficam marcados para serem visualizados facilmente. Eles possuem filtro próprio “Somente Processos de medicamentos” e ao lado do numero fica o ícone **SA**

Data Inclusão	Coll	Processo CNJ	Processo	Num. dias	Classe	Último Andamento	Lembrete
14/07/2015	AT SA	0287073-96.2015.8.19.0001	2015.001.259143-0	1/2	Procedimento do Juizado	Conclusão ao Juiz - Fase em Aberto	Movimentação entre locais
14/07/2015	AT SA	0287215-03.2015.8.19.0001	2015.001.259281-1	1/2	Procedimento do Juizado	Conclusão ao Juiz - Fase em Aberto	Movimentação entre locais
15/07/2015	AT ID SA DG	0283837-39.2015.8.19.0001	2015.001.256195-4	0/2	Procedimento do Juizado	Conclusão ao Juiz - Fase em Aberto	Movimentação entre locais

Total de 3 Processos

Marcar Todos Desmarcar Todos

Autor: Antonio Helio Magalhães de Lima
IDENTIFICAÇÃO PESSOAL
CPF: 01247403750

Figura 9 – Tela *Processo/Documento*.

OBSERVAÇÃO: Caso, no momento da distribuição para a competência Fazenda Pública, o processo não se enquadre na situação anterior, constará no DCP no local virtual “Aguardando Autuação AGAUT”.

4. Competência Dívida Ativa Municipal

Todo processo que for distribuído eletronicamente para a competência Dívida Ativa Municipal aparecerá automaticamente no local virtual “Entrada de Acervo”, independente da sua classe ou assunto.

4.1 Entrada de Acervo

Constará no DCP que a petição inicial foi distribuída para o local virtual “Entrada de Acervo”.

A tela a seguir mostra o comprovante da distribuição feita pelo portal.

Estado do Rio de Janeiro
Poder Judiciário
Corregedoria Geral da Justiça

Número do Processo
8.19.0002

Serviço de Distribuição
Data da Distribuição: 09/07/2015 Horário da Distribuição: 14:11
Distribuidor: 222501

Competência: Dívida Ativa Municipal **Classe:** Arrolamento de Bens - CPC
Valor Causa: 10.000,00 **Justiça Gratuita:** Justiça Gratuita / Pedido de Gratuidade
Assunto: Prorrogação / Contratos Administrativos

Advogado(s) / Representante
RJ057775 - AGUINALDO

Parte(s)
Requerente: MARIA, Sexo: Feminino, CPF: , brasileira
Endereço: residencial:
Representante Legal: PEDRO, Sexo: Masculino, CPF:
Endereço: residencial:
Documento(s)
Petição: Peticao Inicial.pdf

Figura 10 - Comprovante de distribuição emitido pelo portal.

Acesse o menu **Consulta**, submenu **Processo Eletrônico**, opção **Quantidade de Processos / Documentos Por Local Virtual**.

Na tela **Quantidade de Processos / Documentos por Local Virtual**, clique no local virtual “**Entrada de Acervo**”.

Figura 11 – Tela Quantidade de Processo/Documentos por Local Virtual.

É aberta a tela **Local Virtual (Processo/Documento)**, onde podemos visualizar os processos correspondentes ao local virtual “**Entrada de Acervo (ENTAC)**”.

Figura 12 – Processos no Local Virtual ENTAC – Entrada de Acervo.

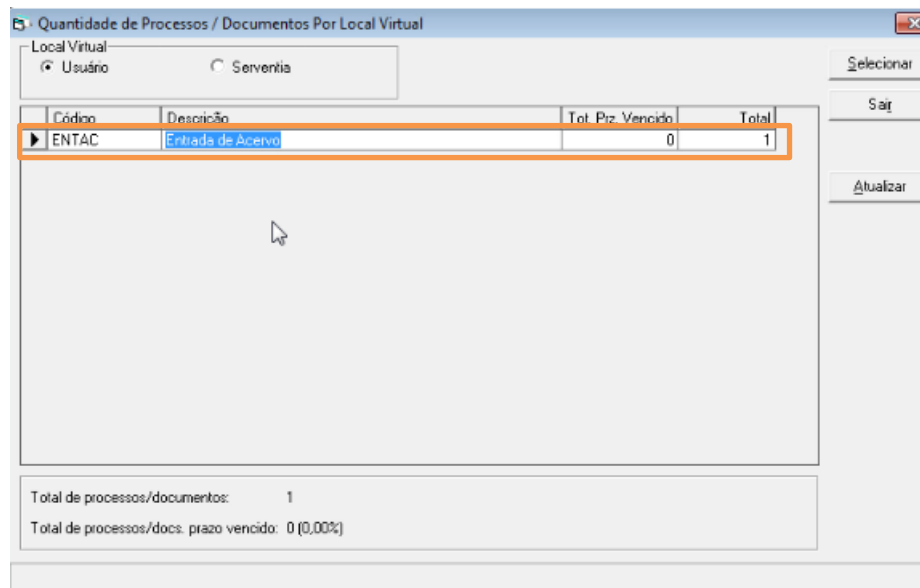

5. Competência Juizado Especial Cível

5.1 Alocação em Locais Virtuais Específicos de Acordo com Informações Prestadas na Distribuição

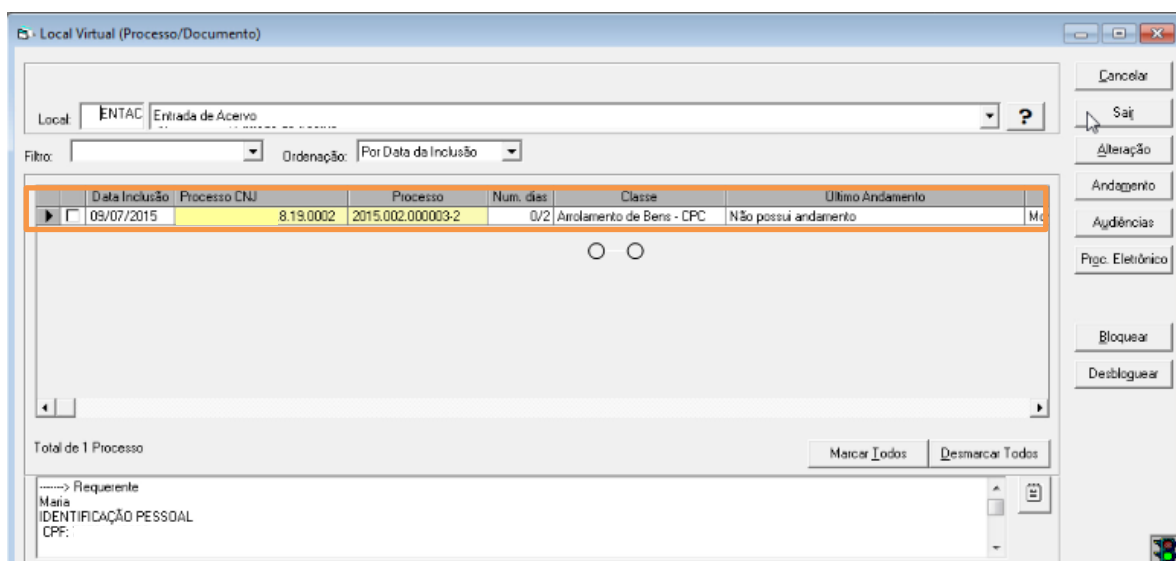
De acordo com as informações prestadas na distribuição, o sistema alocará o processo em locais virtuais específicos tais como demonstrados a seguir:

5.1.1 Local virtual: Conclusão Verificação Prevenção (CLSVP)

Caso o processo caia nas regras de prevenção, ou seja, o advogado distribua o processo com mesmos Personagens, mesma classe e mesmo assunto, o processo ficará alocado no **Local Virtual: “Conclusão Verificação Prevenção (CLSVP)”**.

Os andamentos automáticos serão feitos normalmente, mas o juiz, em sua primeira conclusão, aberta automaticamente deverá verificar a questão da prevenção.

5.1.2 Local virtual: Conclusão Análise de Competência – Litisconsórcio Ativo (CLSLA)

Caso o processo possua mais de um personagem cadastrado como do tipo “autor”, receberá os movimentos automáticos e ficará alocado no Local Virtual “Conclusão Análise de Competência Litisconsórcio Ativo (CLSLA)”.

Andamento de Processos - Cartório do 2º Juizado Especial Cível

Processo: 00000 2017.8.19.0021 Distribuição: 16/11/2017

Partes: VIVIANE DA CF. [REDACTED] [REDACTED]

Classe/Assunto: Procedimento do Juizado Especial Cível/fazendário - Anticrese / Coisas

Próx. Audiência: 27/11/2017 10:10 - Conciliação Proc. Relac.: [REDACTED] Alternar

Andamento: 72 Envio Automático de Documento Eletrônico

Dados da Fase | Obs | Aviso | Distribuição | Resumo | Personagens | Primeiro andamento | < << >> >|

Envio Automático de Documento Eletrônico Inclusão: 16/11/2017 (dcp) Última alteração: 16/11/2017

Data: 16/11/2017

Tipo	Descrição	Data Int./Rec.	Int/Rec.
Réu	[REDACTED]		

Local Virtual: CLSLA Conclusão - Análise de Competência - Litisconsórcio Ativo

Gravar Cancelar Saiir Limpar Tela Novo Excluir Processo Publicação Guia Remessa Guia Devol. Textos Audiências Proc. Eletrônico Alterar fl. rosto Hist. Alter.

Prz: 0

Figura 13 – Local Virtual - Conclusão Análise de Competência Litisconsórcio Ativo (CLSLA).

Andamento de Processos - Cartório do 2º Juizado Especial Cível

Processo: 00001 2017.8.19.0021 Distribuição: 16/11/2017

Partes: VIVIANE E OUTROS X

Classe/Assunto: Procedimento do Juizado Especial Cível/fazendário - Anticrese / Coisas

Próx. Audiência: 27/11/2017 10:10 - Conciliação Proc. Relac.: Alternar

Andamento: 1 Conclusão ao Juiz

Dados da Fase | Obs | Aviso | Distribuição | Resumo | **Personagens**

	Tipo da parte	Nome da parte	J.G	Alt.N
▶	Autor	VIVIANE I	<input type="checkbox"/>	Não
	Autor	MARIA CI	<input type="checkbox"/>	Não
	Autor	PEDRO C	<input type="checkbox"/>	Não
	Advogado	AGUINAL	<input type="checkbox"/>	Não
	Réu		<input type="checkbox"/>	Não

Mostrar personagens com baixa, cancelados ou excluídos

Local Virtual: CLSLA Conclusão - Análise de Competência - Litisconsórcio Ativo ? Hist. Prz: 0 Hist. Alter.

Gravar
Cancelar
Sair
Limpar Tela
Novo
Excluir
Processo
Publicação
Guia Remessa
Guia Devol.
Textos
Audiências
Imprimir
Proc. Eletrônico
Alterar fl. rosto
Hist. Alter.

Figura 14 – Listagem dos personagens – Litisconsórcio ativo.

5.1.3 Local virtual: Conclusão Análise de Competência – Microempresa - ME ou Empresa de Pequeno Porte - EPP (CLSME)

Caso o autor, no momento da distribuição do processo, cadastre a parte autora como Pessoa Jurídica e a classifique como “Microempresa – ME ou Empresa de pequeno porte EPP”, o processo ficará alocado no Local Virtual “Conclusão Análise de Competência ME ou EPP (CLSME)”.

Figura 15 – Local Virtual CLSME.

- Processo: 0000 2017.8.19.0021
- Vara: 2º Juizado Especial Civil
- Cartório: Cartório do 2º Juizado Especial Cível
- Ofic. de Registro: Distribuidor de Duque de Caxias
- Proc. de Origem: 2017.8.19.0021
- Inclusão: 16/11/2017

The bottom window, titled 'Personagem', is for editing the party's details. The 'Nome' field contains 'SAPATARIA'. The 'Tipo Empresa' dropdown is set to '2 - Empresa de Pequeno Porte' and is highlighted with an orange border. Other fields include 'Naturalidade' (UF and Cidade), 'Nacionalidade', 'E-mail', and 'Celular'. There are also checkboxes for 'Participa de citação automática', 'Participa do Dia da Conciliação', 'Convênio com Febraban', and 'Réu na web'. The 'Pessoa Jurídica' checkbox is checked.

Figura 16 – Autor Empresa de Pequeno Porte.

5.1.4 Local virtual: Conclusão Análise de Competência – Valor da Causa (CLSV)

Caso o processo possua um valor da causa maior que 40 salários mínimos ou maior que 20 salários mínimos, sem advogado no polo ativo, o processo ficará alocado no Local Virtual “Conclusão Análise de Competência – Valor da Causa (CLSV)”.

Figura 17 - Local Virtual – Análise de Competência – Valor da Causa.

5.1.5 Local Virtual: Conclusão Análise de Competência Espólio (CLSES)

Caso o processo possua autor classificado na distribuição como Espólio com interesse de incapaz, o processo ficará alocado no **Local Virtual** “Conclusão Análise de Competência – Espólio (CLSES)”.

Data	Descrição	Situação
27/11/2017 10:30	Conciliação	
17/11/2017	Conclusão ao Juiz () - Dr.(a) Paulo	Aguardando retorno
17/11/2017 14:33	Cartório do 1º Juizado Especial Cível	Distribuição - Sorteio

At the bottom, the 'Local Virtual' dropdown is set to 'CLSES' and the 'Conclusão - Análise Competência - Espólio' option is selected.

Figura 18 - Local Virtual – CLSES – Análise de Competência – Espólio.

5.1.6 Local Virtual: Conclusão Análise de Competência Condomínio (CLCON)

Caso o processo possua autor classificado na distribuição como Condomínio, o processo ficará alocado no **Local Virtual** “Conclusão Análise de Competência – Condomínio (CLCON)”.

Figura 19 – Local Virtual – Conclusão – Análise Competência – Condomínio.

5.1.7 Local virtual: Conclusão Análise de Competência – Endereço do Autor (CLSEA)

Caso o processo possua como bairro do autor um local fora do limite territorial do juizado, o processo ficará alocado no **Local Virtual** “Conclusão Análise de Competência – Endereço do Autor (CLSEA)”.

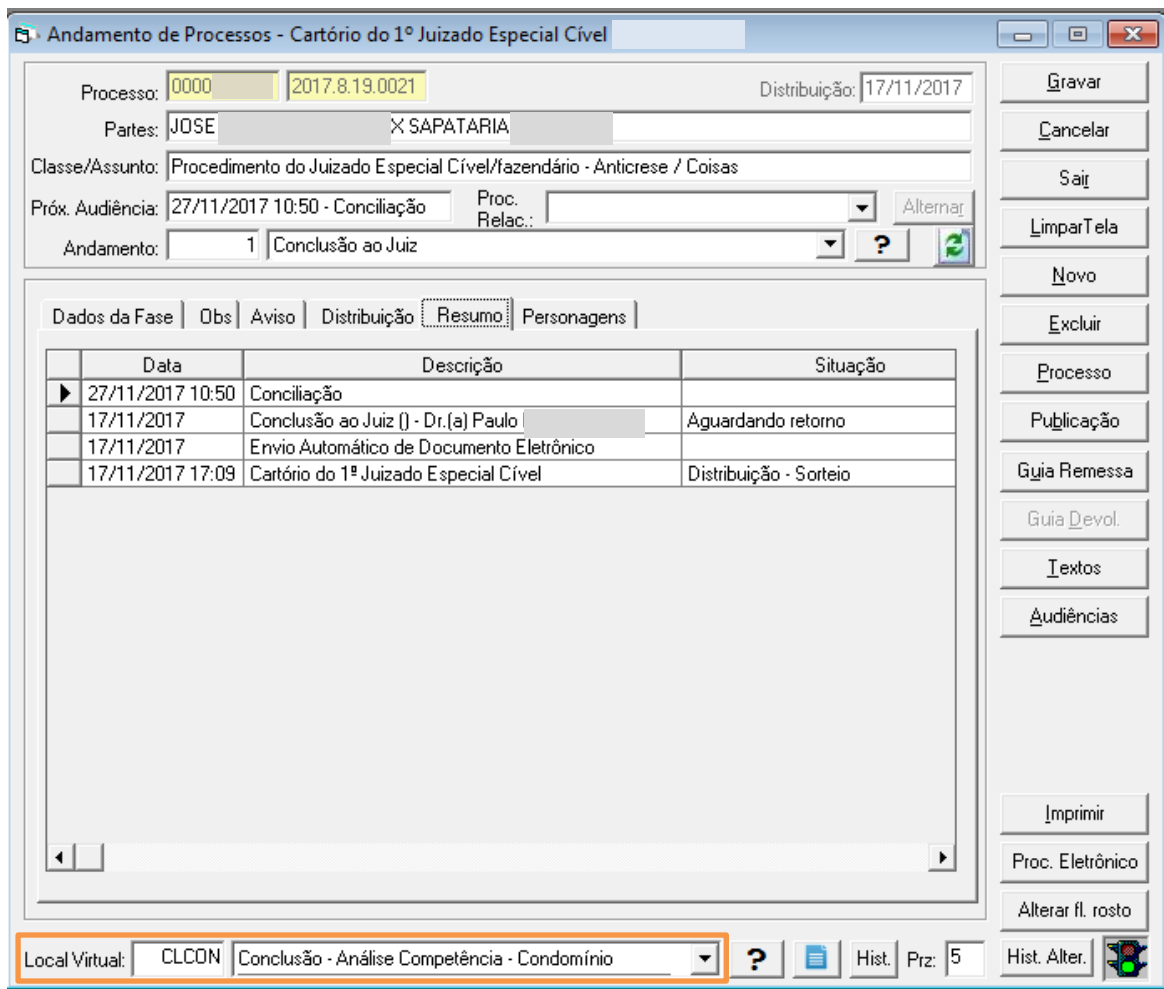

Tipo	Descrição	Data Int./Rec.	Int/Rec.
Réu	SORVETERIA		

Figura 20 – Local Virtual CLSEA.

5.1.8 Local virtual: Conclusão Medida Urgente (CLSMU)

Caso o processo seja distribuído com pedido de antecipação de tutela, o processo ficará alocado no **Local Virtual** “Conclusão Medida Urgente (CLSMU)”.

Alteração de Processo

Processo: 0000 2017.8.19.0021

Gravar

Cancelar

Sair

Etiqueta

Petição Inicial

Documentos

Proc. Eletrônico

Custas

Inclusão: 21/11/2017 ()

Dados Básicos | Personagens | Carta Precatória | Outros Dados | GRERJ | Obs. | Aviso

Dt. Distribuição: 21/11/2017

Competência: 13 Juizado Especial Cível ? Exibir também assuntos genéricos

Assunto: 10495 Anticrese / Coisas ? ...

Classe: 436 Procedimento do Juizado Especial Cível/Fazendário ?

Descrição do Assunto: Anticrese / Coisas

Pedido de antecipação de tutela

Segredo de Justiça

Publica todas as partes

Prioridade do idoso

Processo urgente

Penhora no rosto dos autos

Prior. port. doença grave

Processo eletrônico

Com penhora

Com sentença

Ministério Público

Denúncia à lide

Custas ao final

Projeto: [] [] ...

Valor da Causa: 3.000,00 Moeda: []

Local Virtual: CLSMU Conclusão Medida Urgente ? [] Hist. Prz: 30

Livro Tombo: [] Folha: [] Num. Tombo: []

Figura 21 - Pedido de Antecipação de tutela selecionado no DCP.

5.1.9 Local virtual: Conclusão Análise Competência Execução Extrajudicial (CLSEE)

Caso o processo seja distribuído com a **Classe 159** “Execução de Título Extrajudicial”, o sistema não marcará audiência e o processo ficará alocado no **Local Virtual** “Conclusão Análise Competência Execução Extrajudicial (CLSEE)”.

Figura 22 - Local Virtual Conclusão – Análise de Competência – Execução Extrajudicial.

5.1.10 Local Virtual: Conclusão Análise Competência (CLSCC)

Caso o processo seja distribuído sem a Classe 159 – “Execução de Título Extrajudicial, não haja pedido de tutela antecipada e se enquadre em mais de um critério descrito nos itens anteriores, o processo ficará alocado no **Local Virtual** “Conclusão Análise Competência (CLSCC)”.

Andamento de Processos - Cartório do 1º Juizado Especial Cível

Processo: 00000 2017.8.19.0021 **COISA** Distribuição: 21/11/2017

Partes: CAROLINA X PADARIA

Classe/Assunto: Procedimento do Juizado Especial Cível/fazendário - Usucapião

Próx. Audiência: 01/12/2017 10:10 - Conciliação Proc. Relac.: Alternar

Andamento: 1 Conclusão ao Juiz

Data	Descrição	Situação
01/12/2017 10:10	Conciliação	
21/11/2017	Conclusão ao Juiz () - Dr.(a) Paulo	Aguardando retorno
21/11/2017	Envio Automático de Documento Eletrônico	
21/11/2017 17:32	Cartório do 1º Juizado Especial Cível	Distribuição - Sorteio

Local Virtual: CLSCC Conclusão Análise de Competência

Figura 23 - Local Virtual Conclusão Análise de Competência.

5.1.11 Local virtual: Aguardando Movimentação (AGMOV)

Caso o processo seja distribuído com a Classe 156 – “Cumprimento de Sentença”, o sistema não marcará a audiência e o processo ficará alocado no Local Virtual “Aguardando Movimentação (AGMOV)”.

Figura 24 – Local Virtual Aguardando Movimentação.

OBSERVAÇÃO: Não há previsão do processo se enquadrar no item 2.3.7 Local virtual: Conclusão Medida Urgente (CLSMU) e 2.3.8 Local Virtual: Conclusão Análise Competência Execução Extrajudicial (CLSEE) ao mesmo tempo. Caso o processo se enquadre em mais de uma situação e uma delas for uma das descritas acima, estas terão prioridade e o processo ficará alocado em CLSMU ou CLSEE.

OBSERVAÇÃO: Caso não ocorra nenhuma das situações previstas neste manual, o sistema não abrirá conclusão e incluirá o processo no Local Virtual – “Aguardando Audiência”.

6. Competência Juizado Fazendário

A distribuição eletrônica feita pelo portal para competência de Juizado Fazendário contempla os seguintes casos:

6.1 Valor da Causa

Se o usuário do portal incluir no campo **Valor Causa** um valor maior que 60 Salários Mínimos, a petição inicial distribuída aparecerá no local virtual “Conclusão - Análise de Competência - Valor da Causa (CL SVC)”.

A tela a seguir mostra o comprovante da distribuição feita pelo portal.

Estado do Rio de Janeiro
Poder Judiciário
Corregedoria Geral da Justiça

Número do Processo
8.19.0001

Cartório do Juizado Especial Fazendário
Data da Distribuição: 09/07/2015 Horário da Distribuição: 12:29
Distribuidor: 201599

Competência: Juizado Classe: Imissão na Posse
Valor Causa: 50.000,00 Justiça Gratuita: Juizado
Assunto: Indisponibilidade de Bens / Governador / Agentes Políticos

Advogado(s) / Representante
RJ057775 - AGUINALDO

Parte(s)
Autor: MARIA, Sexo: Feminino, CPF: , brasileira
Endereço: residencial:
Representante Legal: PEDRO, Sexo: Masculino, CPF: , brasileira
Endereço: residencial:

Documento(s)
Petição: Peticao Inicial.pdf

Figura 25 - Comprovante de distribuição eletrônica emitida pelo portal.

Acesse o menu **Consulta**, submenu **Processo Eletrônico**, opção **Quantidade de Processos / Documentos Por Local Virtual**.

Ao entrar no DCP é exibida a tela **Quantidade de Processos / Documentos por Local Virtual**.

Código	Descrição	Tot. Prz. Vencido	Total
ARQSV	Arquivado na Serventia	0	3
AUDEX	Audiência - Expressinho	1	1
CLSAI	Conclusão - Análise de Competência - Autor Insolvente	64	64
CLSCV	Conclusão - Análise de Competência - Civil Pública	3	3
CLSEI	Conclusão - Análise de Competência - Empresário Individual	48	48
CLSEE	Conclusão - Análise de Competência - Execução Extrajudicial	9	9
CLSLA	Conclusão - Análise de Competência - Liticonsórcio Ativo	15	15
CLSME	Conclusão - Análise de Competência - Me Ou Epp	60	60
CLSCM	Conclusão - Análise de Competência - Monitória	5	5
CLSCD	Conclusão - Análise de Competência - Outros	304	304
CLSPI	Conclusão - Análise de Competência - Parte Autora Incapaz	98	98
CLSCP	Conclusão - Análise de Competência - Popular	1	1
CL SVC	Conclusão - Análise de Competência - Valor da Causa	0	1
CLSMF	Conclusão - Análise de Competência - Massa Falida	2	2
CLSMM	Conclusão ao Juiz	26	26
COMIN	Conclusão Minutado	3	3

Total de processos/documentos: 939
Total de processos/docs. prazo vencido: 892 (94,99%)

Figura 26 - Local virtual Conclusão - Análise Competência – Valor da Causa.

É aberta a tela **Local Virtual (Processo/Documento)**, onde podemos visualizar os processos correspondentes ao local virtual “Conclusão - Análise Competência – Valor da Causa”. Clique duas vezes no processo para visualizá-lo.

Data Inclusão	Processo CNJ	Processo	Num. dias	Classe	Último Andamento
09/07/2015	8.19.0001	2015.001.000328-0	0/10	Imissão na Posse	Não possui andamento

Total de 1 Processo

-----> Autor
Maria
IDENTIFICAÇÃO PESSOAL
CPF:

Figura 27 - Processo com petição no local virtual Conclusão - Análise Competência – Valor da Causa.

Após visualizar as informações, clique em **Sair**.

Figura 28 – Tela com dados do processo indicando local virtual da petição.

Semelhantemente ao exemplo acima, ocorre nas demais situações elencadas nos tópicos a seguir.

6.2 Antecipação de Tutela

Caso, no portal, o usuário marque a opção “Pedido de Tutela Antecipada”, a petição inicial distribuída aparecerá no local virtual “Aguardando Conclusão Medida Urgente (ADCMU)”.

6.3 Análise de Competência

Se o processo for distribuído com a classe “40 - Monitória”, a petição inicial distribuída aparecerá no local virtual: “Conclusão - Análise de Competência – Monitória” (CLSCM).

6.4 Classe 159 - Execução de Título Extrajudicial

Se o processo for distribuído com a classe “159 - Execução de título extrajudicial”, a petição inicial distribuída aparecerá no local virtual: “Conclusão - Análise de Competência - Execução Extrajudicial” (CLSEE).

6.5 Parte Autora Incapaz

No momento da distribuição, se a parte autora for “Autor for Incapaz”, conforme demonstrado abaixo.

O local virtual será: “Conclusão - Análise de Competência - Parte Autora Incapaz” (CLSPI).

Distribuição Eletrônica de Petição Inicial - Windows Internet Explorer

As partes deverão ser cadastradas separadamente, ou seja, no campo "Nome" só deverá ser digitado o de uma pessoa ou de uma empresa de cada vez.
Campos marcados com "*" são de preenchimento obrigatório.

Dados Pessoais

Tipo Autor

Ministério Público?

Pessoa Física ou Jurídica: Pessoa Física

Estrangeiro?

* Sexo: Escolha um sexo

* Nome:

Menor de idade

* CPF/CNPJ:
somente números

Documento de identificação: Escolha um tipo

Número:

Orgão Expedidor:

Data de Emissão:

Telefone:

Tipo de Capacidade: Incapaz

Personagem Insolvente: Escolha um Tipo

Massa Falida: Escolha um Tipo

Personagem Preso: Escolha um Tipo

Há necessidade de produção de Prova Oral?

Figura 29 - Análise de Competência - Parte Autora.

6.6 Autor Insolvente

No momento da distribuição, se a parte autora escolhida for “Autor for Insolvente”, o local virtual será “Conclusão - Análise de Competência - Autor Insolvente” (CLSAI).

Distribuição Eletrônica de Petição Inicial - Windows Internet Explorer

As partes deverão ser cadastradas separadamente, ou seja, no campo "Nome" só deverá ser digitado o de uma pessoa ou de uma empresa de cada vez.
Campos marcados com "*" são de preenchimento obrigatório.

Dados Pessoais

Tipo Autor

Ministério Público?

Pessoa Física ou Jurídica

Estrangeiro?

* Sexo

* Nome

Menor de idade

* CPF/CNPJ

somente números

Documento de identificação

Número

Orgão Expedidor

Data de Emissão

Telefone

Tipo de Capacidade

Personagem Insolvente

Massa Falida

Personagem Preso

Há necessidade de produção de Prova Oral?

Figura 30 – Análise de Competência - Autor Insolvente.

6.7 Massa Falida

No momento da distribuição, se o campo Massa Falida for “SIM”, o local virtual será: “Conclusão - Análise de Competência - Massa Falida” (CLSMF).

Distribuição Eletrônica de Petição Inicial - Windows Internet Explorer

As partes deverão ser cadastradas separadamente, ou seja, no campo "Nome" só deverá ser digitado o de uma pessoa ou de uma empresa de cada vez.
Campos marcados com "*" são de preenchimento obrigatório.

Dados Pessoais

Tipo Autor

Ministério Público?

Pessoa Física ou Jurídica

Estrangeiro?

* Sexo

* Nome

Menor de idade

* CPF/CNPJ

Documento de identificação
somente números

Número

Orgão Expedidor

Data de Emissão

Telefone

Tipo de Capacidade

Personagem Insolvente

Massa Falida

Personagem Preso

Há necessidade de produção de Prova Oral?

Figura 31 – Análise de Competência - Massa Falida.

6.8 Microempresa

Se personagem for Microempresa, o Local Virtual será: “Conclusão - Análise de Competência - Me Ou Epp” (CLSME).

Distribuição Eletrônica de Petição Inicial - Windows Internet Explorer

As partes deverão ser cadastradas separadamente, ou seja, no campo "Nome" só deverá ser digitado o de uma pessoa ou de uma empresa de cada vez.
Campos marcados com "*" são de preenchimento obrigatório.

Dados Pessoais

Tipo Autor

Ministério Público?

Pessoa Física ou Jurídica Pessoa Jurídica ▼

Estrangeiro?

* Nome

* CPF/CNPJ
somente números

Telefone

* Tipo Empresa Microempresa ▼

Há necessidade de produção de Prova Oral?

Figura 32 – Análise de Competência - Me Ou Epp.

6.9 Pessoa Jurídica Diferente de Microempresa

Se o Personagem for “Pessoa Jurídica”, mas não for escolhido o **Tipo de Empresa** “Microempresa”, o local virtual será: “Conclusão –Análise de competência – Me ou Epp Empresário Individual (CLSEI).

Distribuição Eletrônica de Petição Inicial - Windows Internet Explorer

As partes deverão ser cadastradas separadamente, ou seja, no campo "Nome" só deverá ser digitado o de uma pessoa ou de uma empresa de cada vez.
Campos marcados com "*" são de preenchimento obrigatório.

Dados Pessoais

Tipo Autor

Ministério Público?

Pessoa Física ou Jurídica

Estrangeiro?

* Nome

* CPF/CNPJ
somente números

Telefone

* Tipo Empresa

Há necessidade de produção de Prova Oral?

Figura 33 – Me ou Epp Empresário Individual.

6.10 Assunto relacionado à Saúde

Se o Assunto escolhido no momento da distribuição for da árvore do CNJ ligada a “Saúde”, o local virtual será: “Aguardando Conclusão - Medicamento (ACLMD)”.

6.11 Classe 436- Procedimento do Juizado Especial Cível/Fazendário

Se a Classe for “436- Procedimento do Juizado Especial Cível/Fazendário”, o local virtual será: “Aguardando Audiência de Conciliação (AGACO)”.

6.12 Classe 66 - Ação Popular

Se a classe for “66, o local virtual será: “Conclusão – Análise de Competência - Popular (CLSCP) ”.

6.13 Classe 65 - Ação Civil Pública

Se a classe for “65, o local virtual será: “Conclusão – Análise de Competência-Civil Público (CLSCV) ”.

6.14 Personagem Litisconsórcio Ativo

Se o personagem for Litisconsórcio Ativo, o local virtual será: “Análise de competência Litisconsórcio ativo (CLSLA)”.

6.15 Autor Preso

Se o autor for preso, o local virtual será: “Conclusão – Análise de Competência – Parte Autora Presa (CLSPP)”

OBSERVAÇÃO: Se o processo não se enquadrar em nenhuma das situações anteriores, do tópico 6 deste manual, Competência Juizado Fazendário, o local virtual será: “Conclusão – Aguardando Autuação” (AGAUT).

7. Histórico de Versões

Versão	Data	Descrição da alteração	Responsável
1.0	13/06/2016	Elaboração do manual.	Luis Carlos e Maria Eugênia.
1.1	25/04/2016	Histórico, Filtro e Situações onde o lembrete não é apagado pelo usuário.	Maria Eugênia
1.2	10/01/2017	Atualização do manual – JEC e juizado fazendário.	Maria Eugênia e Joanna Liborio