



TRIBUNAL DE JUSTIÇA DO ESTADO DO RIO DE JANEIRO

DIRETORIA GERAL DE APOIO
AOS ÓRGÃOS JURISDICIONAIS

AGOSTO DE 2009

| | |
|---|----------|
| PRODUTIVIDADE DO TRIBUNAL | 3 |
| <i>Gráfico de Processos Distribuídos x Julgados</i> | 3 |
| <i>Média de Processos por Desembargador</i> | 4 |
| <i>Gráfico da Média de Processos por Desembargador</i> | 4 |
| <i>Tempo Médio decorrido entre a Autuação e o Julgamento dos Processos no Tribunal de Justiça</i> | 5 |
| <i>Gráfico do Tempo Médio entre Autuação e Julgamento do Tribunal</i> | 5 |
| <i>Gráfico do Tempo Médio entre Distribuição e Julgamento dos Órgãos Julgadores Cíveis</i> | 6 |
| <i>Gráfico do Tempo Médio entre Distribuição e Julgamento dos Órgãos Julgadores Criminais</i> | 6 |
| <i>Análise Qualitativa das Sentenças/Despachos Objeto de Recurso para o Tribunal de Justiça</i> | 7 |
| <i>Gráfico da Análise Qualitativa das Sentenças</i> | 7 |
| <i>Tabela de Dados Estatísticos dos Órgãos Julgadores</i> | 8 |
| <i>Tabela de Dados Estatísticos dos Desembargadores</i> | 9 |

Diretoria Geral de Apoio aos Órgãos Jurisdicionais

Produtividade do Tribunal

| Área Criminal | Ago/08 | Ago/09 | Jan a Ago/09 |
|------------------------|--------|--------|--------------|
| Processos Distribuídos | 1.874 | 2.203 | 16.947 |
| Processos Julgados | 1.767 | 1.854 | 14.210 |

| Área Cível | Ago/08 | Ago/09 | Jan a Ago/09 |
|------------------------|--------|--------|--------------|
| Processos Distribuídos | 11.929 | 15.019 | 96.447 |
| Processos Julgados | 14.620 | 18.595 | 95.252 |

| Total Geral | Ago/08 | Ago/09 | Jan a Ago/09 |
|------------------------|--------|--------|--------------|
| Processos Distribuídos | 13.803 | 17.222 | 113.394 |
| Processos Julgados | 16.387 | 20.449 | 109.462 |

**Processos Distribuídos x Julgados
Janeiro a Agosto/2009**

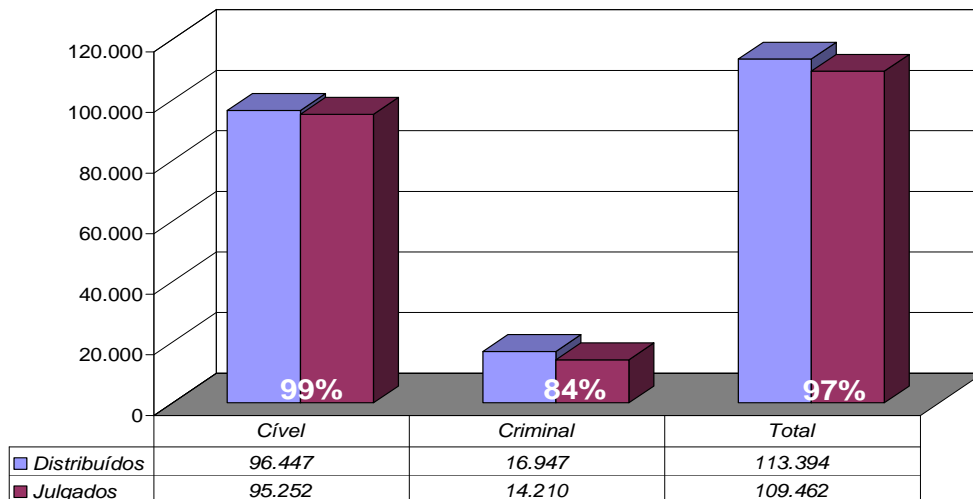

Fonte: Sistema Informatizado de Consulta da 2ª Instância do TJRJ, Sistema JUD, Módulo ES, Rotina JD
 Dados gerados em 02/09/09 às 14:03:36.
 Obs.: A partir de 01/08/2005 os processos selecionados são os distribuídos e não mais os autuados.

Média de Processos por Desembargador

| Ago/08 | Distribuídos p/ Des. | Julgados p/ Des. |
|----------------|----------------------|------------------|
| Cível (:90) | 133 | 162 |
| Criminal (:40) | 47 | 44 |

| Ago/09 | Distribuídos p/ Des. | Julgados p/ Des. |
|----------------|----------------------|------------------|
| Cível (:100) | 150 | 186 |
| Criminal (:40) | 55 | 46 |

| Jan a Ago/09 | Distribuídos p/ Des. | Julgados p/ Des. |
|----------------|----------------------|------------------|
| Cível (:100) | 964 | 953 |
| Criminal (:40) | 424 | 355 |

Média de Processos por Desembargador
Cível (:100) e Criminal (:40)
Janeiro a Agosto/2009

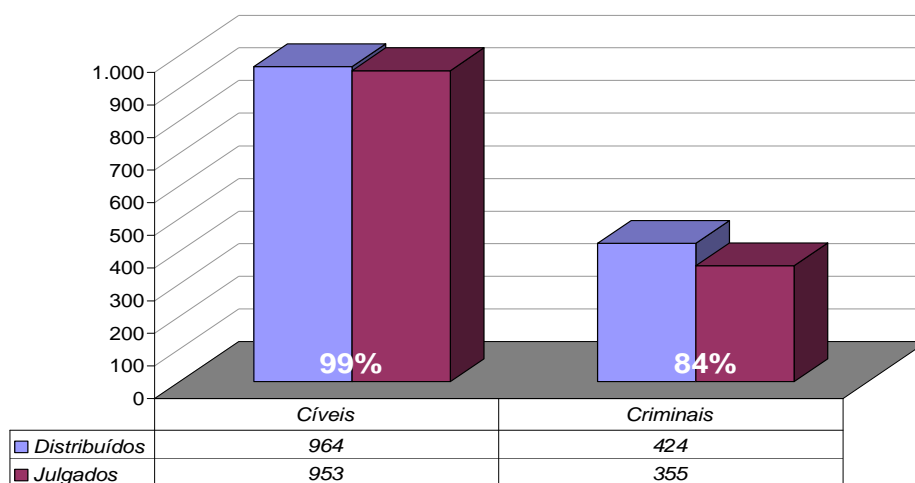

Fonte: Sistema Informatizado de Consulta da 2ª Instância do TJRJ, Sistema JUD, Módulo ES, Rotina JD
Dados gerados em 02/09/09 às 14:03:36.
Obs.: A partir de 01/08/2005 os processos selecionados são os distribuídos e não mais os autuados.

Tempo Médio decorrido entre a Autuação e o Julgamento dos Processos no Tribunal de Justiça

Tempo Médio (dias) entre Autuação e Julgamento
Agosto/2009

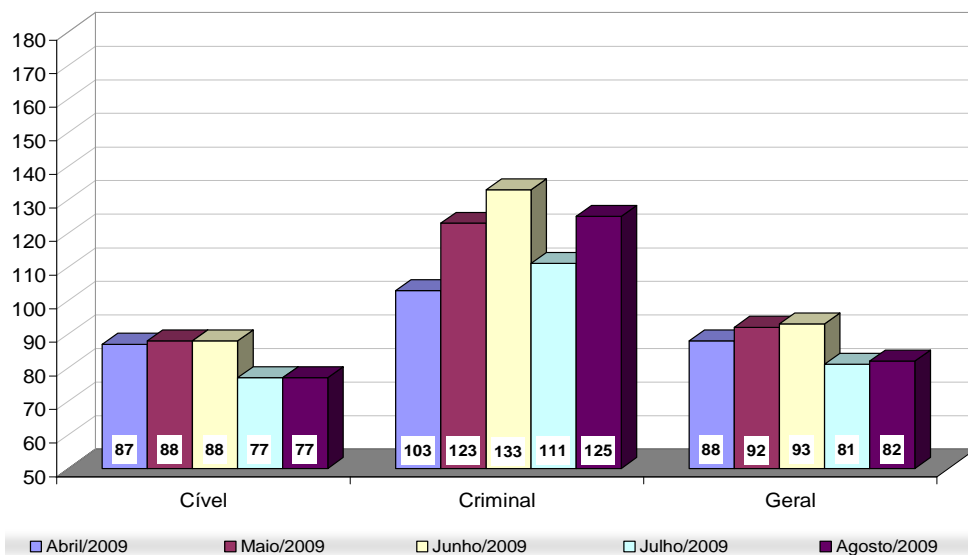

Fonte: Sistema Informatizado de Consulta da 2ª Instância do TJRJ, Sistema JUD, Módulo ES, Rotina TF
Dados gerados em 02/09/09 às 16:15:00.

Tempo Médio (dias) entre Distribuição e Julgamento Órgãos Julgadores Cíveis Agosto/2009

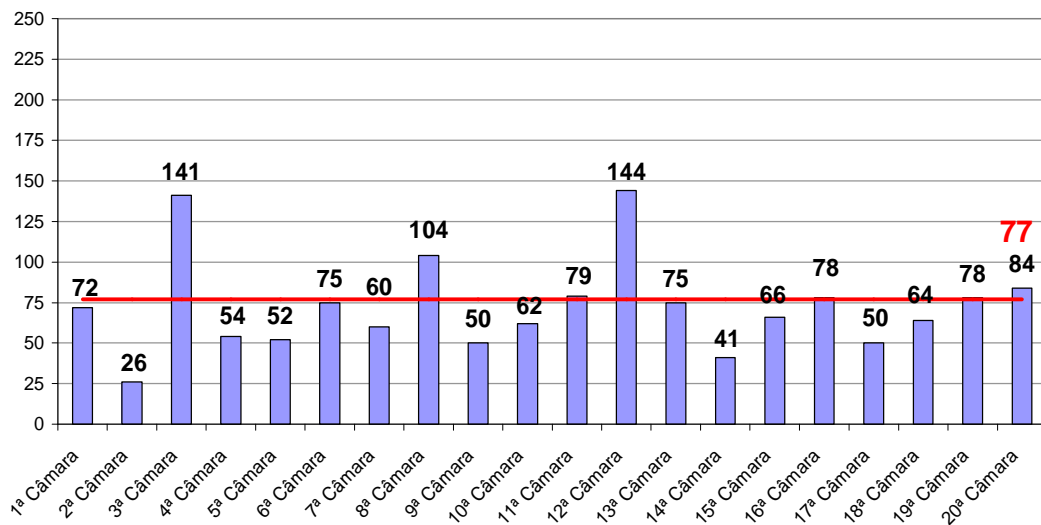

Fonte: Sistema Informatizado de Consulta da 2ª Instância do TJRJ, Sistema JUD, Módulo ES, Rotina TJ
Dados gerados em 02/09/09 às 16:16:18.

Tempo Médio (dias) entre Distribuição e Julgamento Órgãos Julgadores Criminais Agosto/2009

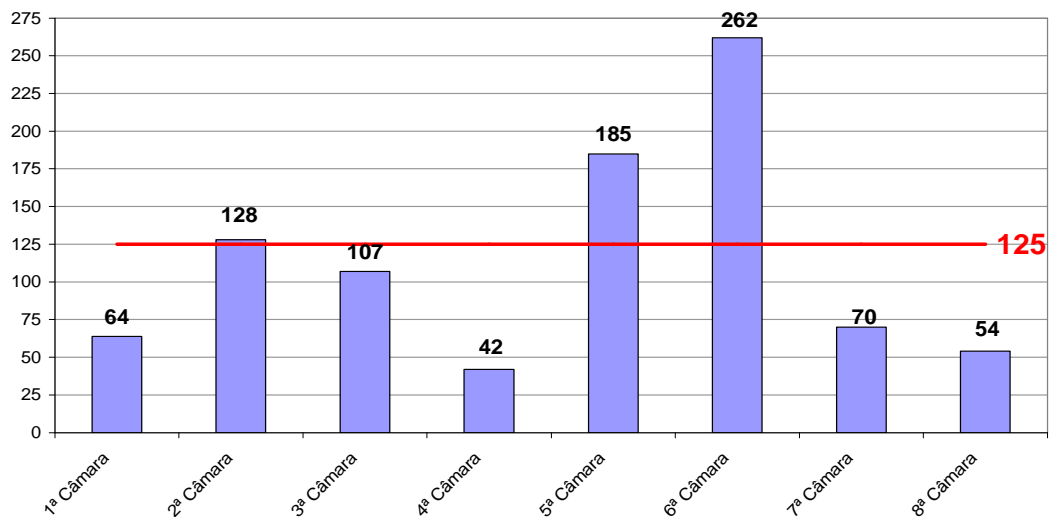

Fonte: Sistema Informatizado de Consulta da 2ª Instância do TJRJ, Sistema JUD, Módulo ES, Rotina TJ
Dados gerados em 02/09/09 às 16:16:18.

Análise Qualitativa das Sentenças/Despachos Objeto de Recurso para o Tribunal de Justiça

| Sentença/Despacho | % do Total Ago/09 |
|-----------------------------------|------------------------------|
| Confirmada | 56,68 |
| Reformada | 18,08 |
| Reformada Parcialmente | 21,43 |
| Anulada | 0,90 |
| Outros (Desistência, Acordo, etc) | 2,92 |

**Análise Qualitativa das Sentenças
Agosto/2009**

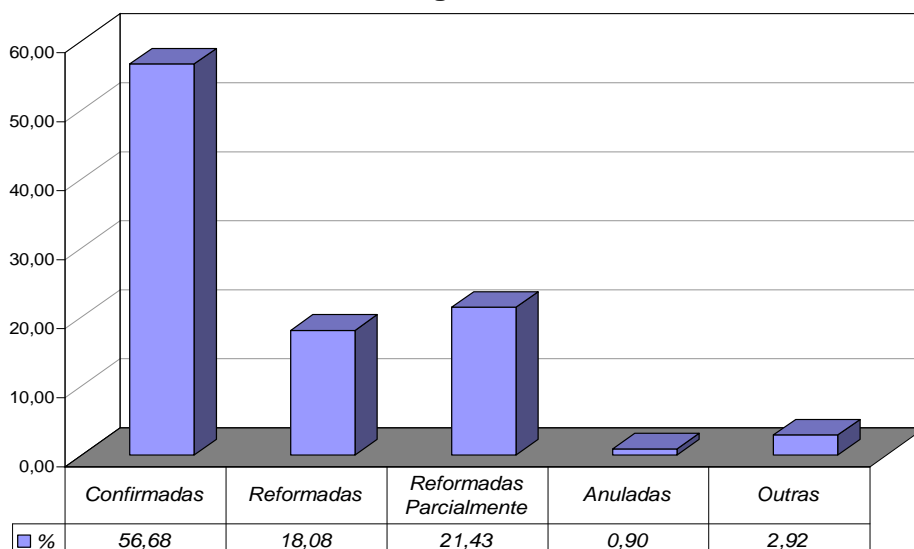

Fonte: Sistema Informatizado de Consulta da 2ª Instância do TJRJ, Sistema JUD, Módulo ES, Rotina JD
Dados gerados em 02/09/09 às 14:03:36.

Produtividade dos Órgãos Julgadores

TRIBUNAL DE JUSTICA DO ESTADO DO RIO DE JANEIRO
DIRETORIA GERAL DE APOIO AOS ORGAOS JURISDICIONAIS
PERIODO DE 01/08/2009 a 31/08/2009

| DADOS ESTATISTICOS | Processos | | !Votos Proferidos! | |
|----------------------------|----------------|----------------|--------------------|---------------|
| ORG. JULGADORES | !DISTRIBUIDOS! | !JULGADOS! | !ACORDAO! | !DECISAO! |
| ORGAO ESPECIAL | 84! | 145! | 124! | 43! |
| SECAO CRIMINAL | 24! | 18! | 13! | 5! |
| PRIMEIRA CAMARA CIVEL | 736! | 903! | 473! | 485! |
| SEGUNDA CAMARA CIVEL | 697! | 807! | 507! | 482! |
| TERCEIRA CAMARA CIVEL | 636! | 892! | 460! | 446! |
| QUARTA CAMARA CIVEL | 742! | 902! | 486! | 603! |
| QUINTA CAMARA CIVEL | 662! | 659! | 447! | 263! |
| SEXTA CAMARA CIVEL | 751! | 998! | 670! | 379! |
| SETIMA CAMARA CIVEL | 785! | 934! | 615! | 397! |
| OITAVA CAMARA CIVEL | 638! | 1071! | 761! | 338! |
| NONA CAMARA CIVEL | 991! | 1056! | 513! | 647! |
| DECIMA CAMARA CIVEL | 740! | 973! | 528! | 525! |
| DECIMA PRIMEIRA CAMARA CI! | 934! | 1068! | 915! | 213! |
| DECIMA SEGUNDA CAMARA CIV! | 740! | 936! | 511! | 469! |
| DECIMA TERCEIRA CAMARA CI! | 842! | 1054! | 484! | 625! |
| DECIMA QUARTA CAMARA CIVE! | 577! | 934! | 453! | 671! |
| DECIMA QUINTA CAMARA CIVE! | 844! | 1002! | 496! | 607! |
| DECIMA SEXTA CAMARA CIVEL! | 615! | 721! | 309! | 445! |
| DECIMA SETIMA CAMARA CIVE! | 757! | 790! | 594! | 309! |
| DECIMA OITAVA CAMARA CIVE! | 822! | 918! | 551! | 439! |
| DECIMA NONA CAMARA CIVEL ! | 758! | 1036! | 494! | 564! |
| VIGESIMA CAMARA CIVEL | 659! | 791! | 473! | 343! |
| PRIMEIRA CAMARA CRIMINAL ! | 288! | 244! | 230! | 35! |
| SEGUNDA CAMARA CRIMINAL ! | 289! | 263! | 242! | 35! |
| TERCEIRA CAMARA CRIMINAL ! | 299! | 257! | 216! | 35! |
| QUARTA CAMARA CRIMINAL ! | 237! | 203! | 194! | 20! |
| QUINTA CAMARA CRIMINAL ! | 314! | 255! | 231! | 38! |
| SEXTA CAMARA CRIMINAL ! | 253! | 204! | 207! | 17! |
| SETIMA CAMARA CRIMINAL ! | 268! | 188! | 149! | 47! |
| OITAVA CAMARA CRIMINAL ! | 223! | 218! | 194! | 29! |
| T O T A L | 17.290! | 20.449! | 12.595! | 9.575! |

Produtividade dos Desembargadores

TRIBUNAL DE JUSTICA DO ESTADO DO RIO DE JANEIRO
DIRETORIA GERAL DE APOIO AOS ORGAOS JURISDICIONAIS
PERIODO DE 01/08/2009 a 31/08/2009

| DADOS ESTATISTICOS | Processos | Votos Proferidos | TEMPO MEDIO ANUAL | TEMPO MEDIO MENS. | | |
|---------------------------|-----------|------------------|-------------------|-------------------|----|----|
| DESEMBARGADORES | DISTR. | JULG. | ACORDAO | DECISA0 | | |
| ADEMIR PIMENTEL | 167 | 139 | 45 | 108 | 25 | 21 |
| ADILSON VIEIRA MACABU | 70 | 61 | 53 | 11 | 48 | 43 |
| ADRIANO CELSO GUIMARAES | 169 | 155 | 139 | 15 | 94 | 76 |
| AGOSTINHO TEIXEIRA DE ALM | 60 | 71 | 64 | 7 | 70 | 62 |
| ALEXANDRE CAMARA | 166 | 204 | 102 | 141 | 3 | 3 |
| ALEXANDRE H. VARELLA | 46 | 45 | 30 | 19 | 13 | 10 |
| ANA MARIA OLIVEIRA | 167 | 155 | 106 | 51 | 14 | 16 |
| ANDRE ANDRADE | 167 | 166 | 108 | 77 | 14 | 14 |
| ANGELO MOREIRA GLIOCHE | 0 | 7 | 8 | 1 | 5 | 8 |
| ANTONIO CARLOS AMADO | 64 | 38 | 37 | 3 | 43 | 67 |
| ANTONIO CARLOS ESTEVES TO | 0 | 23 | 18 | 6 | 11 | 14 |
| ANTONIO CESAR SIQUEIRA | 79 | 119 | 89 | 43 | 9 | 12 |
| ANTONIO EDUARDO F. DUARTE | 12 | 3 | 11 | 2 | 19 | 22 |
| ANTONIO JAYME BOENTE | 54 | 48 | 43 | 5 | 35 | 22 |
| ANTONIO JOSE CARVALHO | 59 | 53 | 51 | 8 | 20 | 12 |
| ANTONIO SALDANHA PALHEIRO | 163 | 148 | 78 | 79 | 4 | 3 |
| AZEVEDO PINTO | 90 | 160 | 75 | 91 | 33 | 37 |
| BENEDICTO ABICAIR | 184 | 205 | 135 | 76 | 13 | 12 |
| BERNARDO MOREIRA GARCEZ N | 74 | 102 | 51 | 59 | 4 | 4 |
| BINATO DE CASTRO | 87 | 96 | 33 | 71 | 73 | 50 |
| CAETANO FONSECA COSTA | 141 | 189 | 119 | 76 | 24 | 32 |
| CAIRO ITALO FRANCA DAVID | 64 | 70 | 65 | 10 | 48 | 44 |
| CAMILO RIBEIRO RULIERE | 165 | 155 | 66 | 93 | 56 | 45 |
| CARLOS C. LAVIGNE DE LEMO | 0 | 44 | 30 | 22 | 50 | 38 |
| CARLOS EDUARDO MOREIRA SI | 169 | 233 | 105 | 151 | 6 | 5 |

TRIBUNAL DE JUSTICA DO ESTADO DO RIO DE JANEIRO
DIRETORIA GERAL DE APOIO AOS ORGAOS JURISDICIONAIS
PERIODO DE 01/08/2009 a 31/08/2009

| DADOS ESTATISTICOS | Processos | Votos Proferidos | TEMPO MEDIO ANUAL | TEMPO MEDIO MENS. | | |
|---------------------------|-----------|------------------|-------------------|-------------------|----|----|
| DESEMBARGADORES | DISTR. | JULG. | ACORDAO | DECISAO | | |
| CARLOS EDUARDO PASSOS | 0 | 42 | 53 | 2 | 1 | 4 |
| CARLOS JOSE MARTINS GOMES | 169 | 123 | 60 | 64 | 85 | 77 |
| CARLOS SANTOS DE OLIVEIRA | 157 | 198 | 121 | 104 | 7 | 7 |
| CELIA MELIGA PESSOA | 155 | 164 | 99 | 85 | 16 | 11 |
| CELSO FERREIRA FILHO | 168 | 155 | 74 | 106 | 7 | 6 |
| CELSO PERES | 0 | 132 | 72 | 62 | 21 | 25 |
| CHERUBIN HELCIAS SCHWARTZ | 166 | 299 | 207 | 108 | 25 | 21 |
| CLAUDIO DE MELLO TAVARES | 168 | 251 | 248 | 20 | 24 | 25 |
| CLEBER GHELFENSTEIN | 156 | 231 | 95 | 181 | 8 | 9 |
| CONCEICAO MOUSNIER | 108 | 137 | 21 | 123 | 22 | 33 |
| CRISTINA TEREZA GAULIA | 167 | 190 | 124 | 84 | 6 | 7 |
| CUSTODIO TOSTES | 165 | 169 | 101 | 105 | 8 | 7 |
| DENISE LEVY TREDLER | 133 | 279 | 122 | 160 | 20 | 19 |
| DENISE ROLINS LOURENCO | 0 | 5 | 5 | 0 | 7 | 3 |
| EDSON SCISINIO DIAS | 31 | 221 | 109 | 149 | 37 | 24 |
| EDSON VASCONCELOS | 0 | 12 | 13 | 0 | 65 | 46 |
| ELISABETE FILIZZOLA | 112 | 144 | 89 | 83 | 4 | 9 |
| ELTON LEME | 168 | 151 | 101 | 68 | 15 | 24 |
| ERNANI KLAUSNER | 13 | 67 | 21 | 49 | 44 | 24 |
| EUNICE FERREIRA CALDAS | 50 | 17 | 19 | 1 | 17 | 13 |
| FABIO DUTRA | 165 | 133 | 75 | 61 | 96 | 99 |
| FATIMA CLEMENTE | 3 | 1 | 0 | 1 | 3 | 0 |
| FERDINALDO DO NASCIMENTO | 166 | 225 | 84 | 144 | 29 | 33 |
| FERNANDO FERNANDY FERNAND | 167 | 261 | 117 | 142 | 3 | 3 |
| FERNANDO FOCH LEMOS | 161 | 164 | 105 | 50 | 46 | 33 |

TRIBUNAL DE JUSTICA DO ESTADO DO RIO DE JANEIRO
DIRETORIA GERAL DE APOIO AOS ORGAOS JURISDICIONAIS
PERIODO DE 01/08/2009 a 31/08/2009

| DADOS ESTATISTICOS | Processos | Votos | Proferidos | TEMPO MEDIO ANUAL | TEMPO MEDIO MENS. |
|----------------------------|-----------|-------|------------|-------------------|-------------------|
| DESEMBARGADORES | DISTR. | JULG. | ACORDAO | DECISAO | |
| FRANCISCO DE ASSIS PESSAN! | 50! | 100! | 30! | 76! | 77! 64! |
| FRANCISCO JOSE DE ASEVEDO! | 59! | 24! | 21! | 4! | 28! 10! |
| GABRIEL ZEFIRO | 168! | 269! | 216! | 60! | 16! 22! |
| GALDINO SIQUEIRA NETTO | 169! | 192! | 128! | 73! | 52! 45! |
| GERALDO PRADO | 52! | 53! | 47! | 7! | 53! 93! |
| GILBERTO DUTRA MOREIRA | 168! | 189! | 119! | 108! | 6! 4! |
| GILBERTO REGO | 173! | 184! | 108! | 83! | 18! 20! |
| GILMAR AUGUSTO TEIXEIRA | 71! | 62! | 53! | 9! | 7! 6! |
| GIZELDA LEITAO TEIXEIRA | 63! | 80! | 78! | 6! | 5! 7! |
| GUARACI DE CAMPOS VIANNA | 66! | 55! | 56! | 5! | 11! 5! |
| HELDA LIMA MEIRELES | 51! | 74! | 30! | 44! | 8! 8! |
| HELENA CANDIDA LISBOA GAE! | 153! | 214! | 91! | 141! | 4! 3! |
| HELENO RIBEIRO P NUNES | 165! | 166! | 88! | 116! | 8! 9! |
| HENRIQUE DE ANDRADE FIGUE! | 81! | 95! | 78! | 31! | 18! 27! |
| HORACIO S RIBEIRO NETO | 66! | 106! | 72! | 34! | 6! 5! |
| ISMENIO PEREIRA DE CASTRO! | 154! | 190! | 106! | 135! | 9! 4! |
| J. C. MURTA RIBEIRO | 51! | 33! | 25! | 9! | 11! 13! |
| JACQUELINE MONTENEGRO | 138! | 115! | 88! | 29! | 7! 6! |
| JAIR PONTES DE ALMEIDA | 85! | 50! | 40! | 30! | 62! 53! |
| JESSE TORRES | 165! | 179! | 106! | 123! | 1! 1! |
| JOAO CARLOS GUIMARAES | 0! | 105! | 95! | 16! | 41! 54! |
| JORGE LUIZ HABIB | 165! | 167! | 99! | 70! | 65! 57! |
| JOSE AUGUSTO DE ARAUJO NE! | 56! | 60! | 54! | 6! | 79! 88! |
| JOSE C. FIGUEIREDO | 167! | 225! | 197! | 33! | 15! 10! |
| JOSE CARLOS PAES | 166! | 206! | 97! | 167! | 1! 2! |

TRIBUNAL DE JUSTICA DO ESTADO DO RIO DE JANEIRO
DIRETORIA GERAL DE APOIO AOS ORGAOS JURISDICIONAIS
PERIODO DE 01/08/2009 a 31/08/2009

| DADOS ESTATISTICOS | Processos | Votos Proferidos | TEMPO MEDIO ANUAL | TEMPO MEDIO MENS. | | |
|---------------------------|-----------|------------------|-------------------|-------------------|----|-----|
| DESEMBARGADORES | DISTR. | JULG. | ACORDAO | DECISAO | | |
| JOSE CARLOS VARANDA | 168 | 130 | 104 | 40 | 77 | 72 |
| JOSE GERALDO ANTONIO | 113 | 190 | 135 | 70 | 5 | 6 |
| JOSE MOTA FILHO | 157 | 100 | 82 | 28 | 29 | 20 |
| JOSE MUINOS PINEIRO FILHO | 62 | 46 | 47 | 2 | 59 | 53 |
| KATIA JANGUTTA | 0 | 3 | 3 | 0 | 11 | 7 |
| KATYA MONNERAT | 120 | 68 | 24 | 45 | 58 | 65 |
| LEANDRO RIBEIRO DA SILVA | 166 | 203 | 90 | 147 | 18 | 19 |
| LEILA ALBUQUERQUE | 168 | 160 | 70 | 118 | 11 | 15 |
| LEILA MARIANO | 88 | 55 | 56 | 8 | 7 | 9 |
| LEONY MARIA GRIVET PINHO | 30 | 21 | 19 | 4 | 70 | 60 |
| LETICIA SARDAS | 139 | 122 | 58 | 66 | 18 | 12 |
| LINDOLPHO MORAIS MARINHO | 122 | 179 | 58 | 127 | 41 | 32 |
| LUCIA MIGUEL S. LIMA | 157 | 230 | 133 | 102 | 35 | 36 |
| LUISA BOTTREL SOUZA | 165 | 136 | 93 | 66 | 32 | 29 |
| LUIZ FELIPE FRANCISCO | 134 | 169 | 108 | 65 | 3 | 2 |
| LUIZ FELIPE HADDAD | 0 | 12 | 11 | 2 | 17 | 23 |
| LUIZ FERNANDO DE CARVALHO | 156 | 126 | 81 | 44 | 46 | 45 |
| LUIZ LEITE ARAUJO | 66 | 55 | 51 | 6 | 99 | 176 |
| MALDONADO DE CARVALHO | 166 | 235 | 125 | 122 | 14 | 18 |
| MANOEL ALBERTO | 2 | 8 | 6 | 2 | 35 | 70 |
| MARCIA PERRINI BODART | 58 | 32 | 27 | 5 | 27 | 41 |
| MARCO ANTONIO IBRAHIM | 111 | 171 | 112 | 65 | 37 | 28 |
| MARCO AURELIO BELLIZZE | 64 | 45 | 46 | 7 | 2 | 1 |
| MARCO AURELIO BEZERRA DE | 0 | 62 | 2 | 63 | 22 | 14 |

TRIBUNAL DE JUSTICA DO ESTADO DO RIO DE JANEIRO
DIRETORIA GERAL DE APOIO AOS ORGAOS JURISDICIONAIS
PERIODO DE 01/08/2009 a 31/08/2009

| DADOS ESTATISTICOS | Processos | Votos Proferidos | TEMPO MEDIO ANUAL | TEMPO MEDIO MENS. | | |
|---------------------------|-----------|------------------|-------------------|-------------------|----|-----|
| DESEMBARGADORES | DISTR. | JULG. | ACORDAO | DECISAO | | |
| MARCO AURELIO FROES | 166 | 129 | 64 | 66 | 33 | 22 |
| MARCOS ALCINO A TORRES | 115 | 172 | 99 | 77 | 46 | 22 |
| MARCOS BENTO DE SOUZA | 166 | 8 | 3 | 6 | 70 | 28 |
| MARCUS BASILIO | 63 | 59 | 65 | 8 | 8 | 7 |
| MARCUS FAVER | 3 | 9 | 9 | 3 | 6 | 10 |
| MARCUS QUARESMA FERRAZ | 70 | 70 | 60 | 10 | 9 | 8 |
| MARCUS TULLIUS ALVES | 0 | 34 | 24 | 13 | 42 | 147 |
| MARIA AUGUSTA VAZ | 102 | 128 | 84 | 45 | 12 | 17 |
| MARIA HELENA SALCEDO | 63 | 64 | 56 | 10 | 56 | 61 |
| MARIA HENRIQUETA LOBO | 88 | 101 | 71 | 38 | 19 | 14 |
| MARIA INES GASPAR | 12 | 47 | 45 | 6 | 0 | 0 |
| MARILENE MELO ALVES | 141 | 158 | 117 | 47 | 21 | 17 |
| MARILIA DE CASTRO NEVES | 166 | 199 | 59 | 148 | 7 | 8 |
| MARIO ASSIS GONCALVES | 0 | 57 | 20 | 39 | 61 | 57 |
| MARIO DOS SANTOS PAULO | 170 | 196 | 127 | 113 | 17 | 17 |
| MARIO GUIMARAES NETO | 0 | 91 | 0 | 99 | 80 | 67 |
| MARIO ROBERT MANNHEIMER | 90 | 84 | 34 | 54 | 45 | 31 |
| MAURICIO CALDAS LOPES | 8 | 19 | 15 | 9 | 1 | 1 |
| MAURILIO PASSOS BRAGA | 6 | 1 | 0 | 3 | 13 | 0 |
| MAURO DICKSTEIN | 148 | 189 | 74 | 121 | 16 | 13 |
| MIGUEL ANGELO BARROS | 91 | 116 | 61 | 68 | 6 | 6 |
| MILTON FERNANDES DE SOUZA | 68 | 104 | 76 | 33 | 4 | 5 |
| MOACIR PESSOA DE ARAUJO | 62 | 52 | 47 | 9 | 23 | 11 |
| MONICA COSTA DI PIERO | 168 | 194 | 118 | 87 | 15 | 11 |
| MONICA TOLLEDO DE OLIVEIR | 0 | 95 | 50 | 53 | 43 | 53 |

TRIBUNAL DE JUSTICA DO ESTADO DO RIO DE JANEIRO
DIRETORIA GERAL DE APOIO AOS ORGAOS JURISDICIONAIS
PERIODO DE 01/08/2009 a 31/08/2009

| DADOS ESTATISTICOS | Processos | Votos Proferidos | TEMPO MEDIO ANUAL | TEMPO MEDIO MENS. | | |
|---------------------------|-----------|------------------|-------------------|-------------------|-----|-----|
| DESEMBARGADORES | DISTR. | JULG. | ACORDAO | DECISAO | | |
| MOTTA MORAES | 48 | 54 | 45 | 7 | 32 | 25 |
| NAGIB SLAIBI | 170 | 197 | 149 | 60 | 16 | 21 |
| NAMETALA MACHADO JORGE | 88 | 70 | 50 | 28 | 11 | 17 |
| NANCI MAHFUZ | 168 | 150 | 111 | 44 | 158 | 140 |
| NASCIMENTO POVOAS VAZ | 91 | 80 | 49 | 40 | 21 | 16 |
| NILDSON ARAUJO DA CRUZ | 61 | 28 | 25 | 7 | 92 | 99 |
| NILZA BITAR | 50 | 41 | 36 | 6 | 6 | 3 |
| NORMA SUELY | 109 | 194 | 70 | 133 | 32 | 29 |
| ODETE KNAACK DE SOUZA | 165 | 133 | 97 | 38 | 23 | 17 |
| ORLANDO SECCO | 0 | 77 | 69 | 10 | 22 | 15 |
| OTAVIO RODRIGUES | 167 | 201 | 179 | 49 | 0 | 0 |
| PAULO DE TARSO NEVES | 52 | 44 | 43 | 6 | 9 | 11 |
| PAULO MAURICIO PEREIRA | 169 | 141 | 86 | 84 | 21 | 12 |
| PAULO SERGIO PRESTES | 166 | 223 | 94 | 135 | 1 | 1 |
| PEDRO FREIRE RAGUENET | 140 | 166 | 131 | 48 | 12 | 10 |
| PEDRO SARAIVA ANDRADE LEM | 166 | 228 | 125 | 112 | 9 | 9 |
| RAUL CELSO LINS E SILVA | 166 | 178 | 161 | 33 | 1 | 0 |
| REINALDO P. ALBERTO FILHO | 180 | 173 | 47 | 201 | 1 | 1 |
| RENATA COTTA | 75 | 78 | 70 | 14 | 10 | 8 |
| RICARDO BUSTAMANTE | 57 | 43 | 38 | 8 | 39 | 19 |
| RICARDO COUTO | 127 | 131 | 94 | 61 | 21 | 13 |
| RICARDO RODRIGUES CARDOZO | 168 | 182 | 71 | 130 | 9 | 9 |
| ROBERTO DE ABREU E SILVA | 167 | 165 | 109 | 72 | 19 | 15 |
| ROBERTO DE ALMEIDA RIBEIR | 12 | 165 | 97 | 68 | 67 | 64 |
| ROBERTO FELINTO | 0 | 1 | 1 | 0 | 115 | 129 |

TRIBUNAL DE JUSTICA DO ESTADO DO RIO DE JANEIRO
DIRETORIA GERAL DE APOIO AOS ORGAOS JURISDICIONAIS
PERIODO DE 01/08/2009 a 31/08/2009

| DADOS ESTATISTICOS | Processos | Votos | Proferidos | TEMPO MEDIO ANUAL | TEMPO MEDIO MENS. |
|---------------------------|-----------|-------|------------|-------------------|-------------------|
| DESEMBARGADORES | DISTR. | JULG. | ACORDAO | DECISAO | |
| ROBERTO GUIMARAES | 169 | 145 | 99 | 45 | 59 75 |
| ROBERTO WIDER | 2 | 1 | 4 | 0 | 18 0 |
| ROGERIO DE OLIVEIRA SOUZA | 168 | 250 | 149 | 126 | 5 4 |
| RONALDO ALVARO MARTINS | 0 | 34 | 0 | 34 | 76 61 |
| RONALDO ROCHA PASSOS | 167 | 162 | 84 | 81 | 123 88 |
| ROSA HELENA GUITA | 50 | 13 | 14 | 0 | 41 96 |
| ROSITA MARIA DE OLIVEIRA | 83 | 51 | 56 | 4 | 25 19 |
| SERGIO CAVALIERI FILHO | 89 | 108 | 42 | 71 | 13 11 |
| SERGIO DE SOUZA VERANI | 0 | 3 | 1 | 2 | 58 6 |
| SERGIO JERONIMO A. SILVEI | 166 | 246 | 112 | 158 | 17 14 |
| SERGIO LUCIO CRUZ | 122 | 139 | 63 | 87 | 2 1 |
| SIDNEY HARTUNG | 89 | 107 | 33 | 89 | 17 21 |
| SIRLEY ABREU BIONDI | 167 | 229 | 112 | 139 | 12 7 |
| SIRO DARLAN DE OLIVEIRA | 89 | 75 | 65 | 8 | 13 11 |
| SUELY LOPES MAGALHAES | 81 | 58 | 51 | 9 | 2 3 |
| SUIMEI MEIRA CAVALIERI | 57 | 43 | 36 | 5 | 44 37 |
| TERESA CASTRO NEVES | 65 | 92 | 79 | 17 | 29 18 |
| VALERIA MARON | 14 | 1 | 13 | 1 | 29 34 |
| VALMIR DE OLIVEIRA SILVA | 48 | 50 | 41 | 10 | 10 9 |
| VALMIR RIBEIRO | 3 | 19 | 19 | 0 | 11 19 |
| VERA MARIA SOARES VAN HOM | 129 | 164 | 83 | 113 | 5 3 |
| WAGNER CINELLI | 23 | 116 | 106 | 14 | 12 2 |
| ZELIA MARIA MACHADO | 0 | 35 | 33 | 2 | 82 124 |

TRIBUNAL DE JUSTICA DO ESTADO DO RIO DE JANEIRO
DIRETORIA GERAL DE APOIO AOS ORGAOS JURISDICIONAIS
PERIODO DE 01/08/2009 a 31/08/2009

| | DADOS ESTATISTICOS ! Processos !Votos Proferidos! | | | | TEMPO! | | TEMPO! | |
|----------------------------|---|---------------|---------------|--------------|------------|------------|--------|--|
| | | | | | MEDIO! | MEDIO! | | |
| | JUIZ DE DIREITO | DISTR. | JULG. | ACORDAO! | DECISAO! | ANUAL! | MENS.! | |
| ADOLPHO CORREA ANDRADE | 39! | 10! | 6! | 4! | 17! | 5! | | |
| ANTONIO ILOIZIO BARROS BA! | 0! | 34! | 0! | 35! | 11! | 9! | | |
| CARLOS AUGUSTO BORGES | 0! | 1! | 1! | 0! | 9! | 7! | | |
| CLAUDIO BRANDAO | 83! | 57! | 52! | 5! | 32! | 30! | | |
| CLAUDIO DELL ORTO | 85! | 70! | 51! | 25! | 33! | 37! | | |
| CRISTINA SERRA FEIJO | 0! | 5! | 5! | 0! | 44! | 0! | | |
| EDUARDO GUSMAO ALVES DE B! | 0! | 4! | 4! | 0! | 31! | 0! | | |
| FERNANDA XAVIER | 0! | 13! | 12! | 1! | 89! | 227! | | |
| FERNANDO CERQUEIRA | 0! | 10! | 9! | 1! | 43! | 173! | | |
| GILBERTO GUARINO | 0! | 36! | 10! | 28! | 128! | 227! | | |
| GISELE GUIDA DE FARIA | 0! | 4! | 4! | 1! | 29! | 84! | | |
| INES DA TRINDADE | 86! | 110! | 65! | 51! | 14! | 18! | | |
| LUCIA HELENA DO PASSO | 0! | 2! | 2! | 0! | 72! | 0! | | |
| LUIZ HENRIQUE MARQUES | 0! | 2! | 2! | 0! | 29! | 76! | | |
| MARIA ANGELICA GUEDES | 41! | 35! | 27! | 7! | 13! | 16! | | |
| MAURO MARTINS | 0! | ! | 0! | 1! | 27! | 0! | | |
| MYRIAM MEDEIROS | 0! | 1! | 0! | 1! | 35! | 40! | | |
| REGINA CHUQUER | 0! | 1! | 2! | 0! | 5! | 10! | | |
| RENATO RICARDO BARBOSA | 83! | 60! | 34! | 29! | 23! | 34! | | |
| ROSA MANESCHY | 0! | 2! | 2! | 0! | 205! | 0! | | |
| SERGIO DE SAETA MORAES | 0! | 13! | 13! | 1! | 15! | 21! | | |
| SIMONE GASTESI CHEVRAND | 0! | 1! | 1! | 0! | 69! | 0! | | |
| VALERIA DACHEUX | 83! | 86! | 77! | 15! | 55! | 81! | | |
| WERSON REGO | 0! | 7! | 10! | 0! | 49! | 0! | | |
| T O T A L | 17290! | 20449! | 12595! | 9575! | 31! | 31! | | |