



# *Tribunal de Justiça do Estado do Rio de Janeiro*

*Diretoria Geral de Apoio  
aos Órgãos Jurisdicionais*

*Novembro de 2010*

<b>PRODUTIVIDADE DO TRIBUNAL</b>	<b>3</b>
<i>Gráfico de Processos Distribuídos x Julgados</i>	3
<i>Média de Processos por Desembargador</i>	4
<i>Gráfico da Média de Processos por Desembargador</i>	4
<i>Tempo Médio decorrido entre a Autuação e o Julgamento dos Processos no Tribunal de Justiça</i>	5
<i>Gráfico do Tempo Médio entre Autuação e Julgamento do Tribunal</i>	5
<i>Gráfico do Tempo Médio entre Distribuição e Julgamento dos Órgãos Julgadores Cíveis</i>	6
<i>Gráfico do Tempo Médio entre Distribuição e Julgamento dos Órgãos Julgadores Criminais</i>	6
<i>Tabela de Dados Estatísticos dos Órgãos Julgadores</i>	7
<i>Tabela de Dados Estatísticos dos Desembargadores</i>	8

# Diretoria Geral de Apoio aos Órgãos Jurisdicionais

## Produtividade do Tribunal

Área Criminal	Nov/09	Nov/10	Jan a Nov/10
Processos Distribuídos	1.905	1.030	24.275
Processos Julgados	1.739	1.461	20.781

Área Cível	Nov/09	Nov/10	Jan a Nov/10
Processos Distribuídos	11.494	10.245	134.810
Processos Julgados	17.510	16.902	140.200

Total Geral	Nov/09	Nov/10	Jan a Nov/10
Processos Distribuídos	13.399	11.275	159.085
Processos Julgados	19.249	18.363	160.981

**Processos Distribuídos x Julgados  
Janeiro a Novembro/2010**

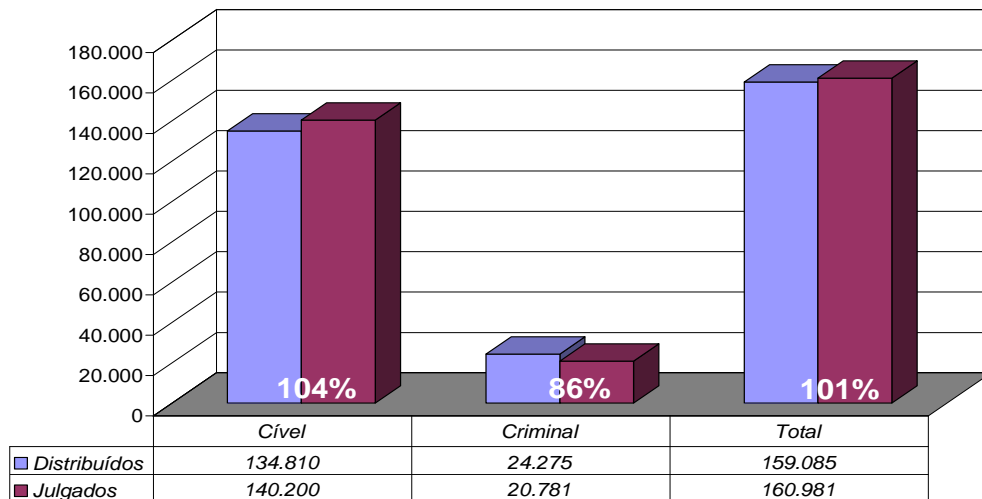

Fonte: Sistema Informatizado de Consulta da 2ª Instância do TJRJ, Sistema JUD, Módulo ES, Rotina JD

Obs.: A partir de 01/08/2005 os processos selecionados são os distribuídos e não mais os autuados.

## Média de Processos por Desembargador

Nov/09	Distribuídos p/ Des.	Julgados p/ Des.
Cível (:100)	115	175
Criminal (:40)	48	43

Nov/10	Distribuídos p/ Des.	Julgados p/ Des.
Cível (:100)	102	169
Criminal (:40)	26	37

Jan a Nov/10	Distribuídos p/ Des.	Julgados p/ Des.
Cível (:100)	1.348	1.402
Criminal (:40)	607	520

Média de Processos por Desembargador  
Cível (:100) e Criminal (:40)  
Janeiro a Novembro/2010

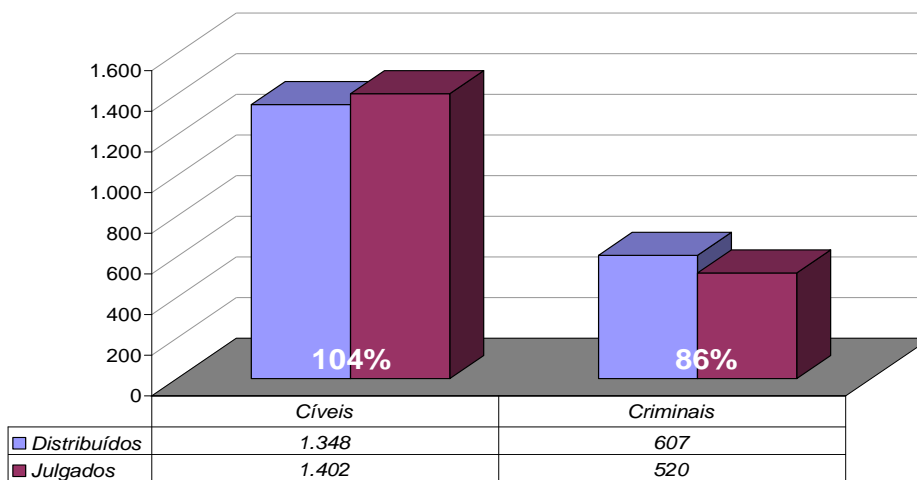

Fonte: Sistema Informatizado de Consulta da 2ª Instância do TJRJ, Sistema JUD, Módulo ES, Rotina JD

Obs.: A partir de 01/08/2005 os processos selecionados são os distribuídos e não mais os autuados.

# Tempo Médio decorrido entre a Autuação e o Julgamento dos Processos no Tribunal de Justiça

Tempo Médio (dias) entre Autuação e Julgamento  
Novembro/2010

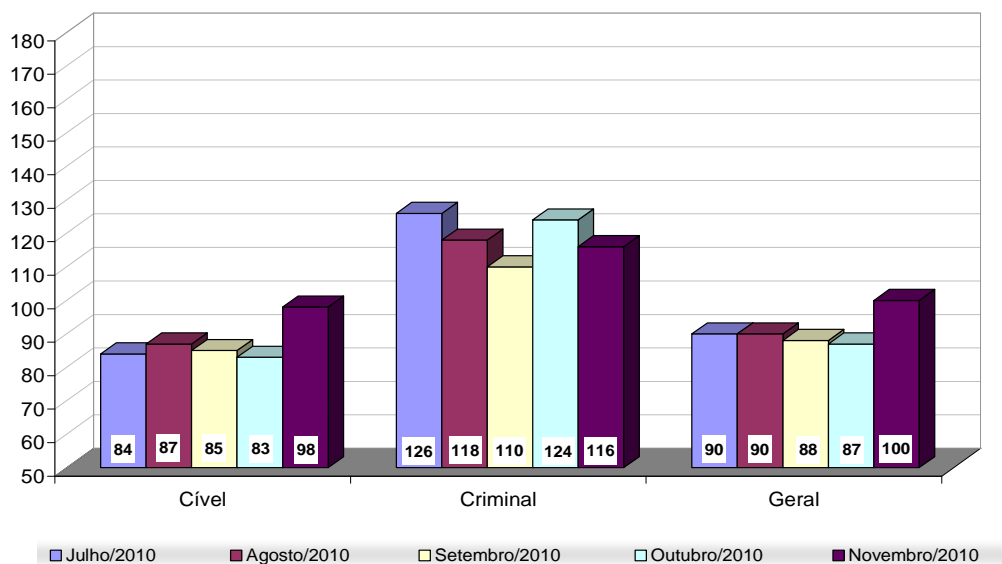

Fonte: Sistema Informatizado de Consulta da 2ª Instância do TJRJ, Sistema JUD, Módulo ES, Rotina TF  
Dados gerados em 02/12/10 às 18:46:29.

**Tempo Médio (dias) entre Distribuição e Julgamento  
Órgãos Julgadores Cíveis  
Novembro/2010**

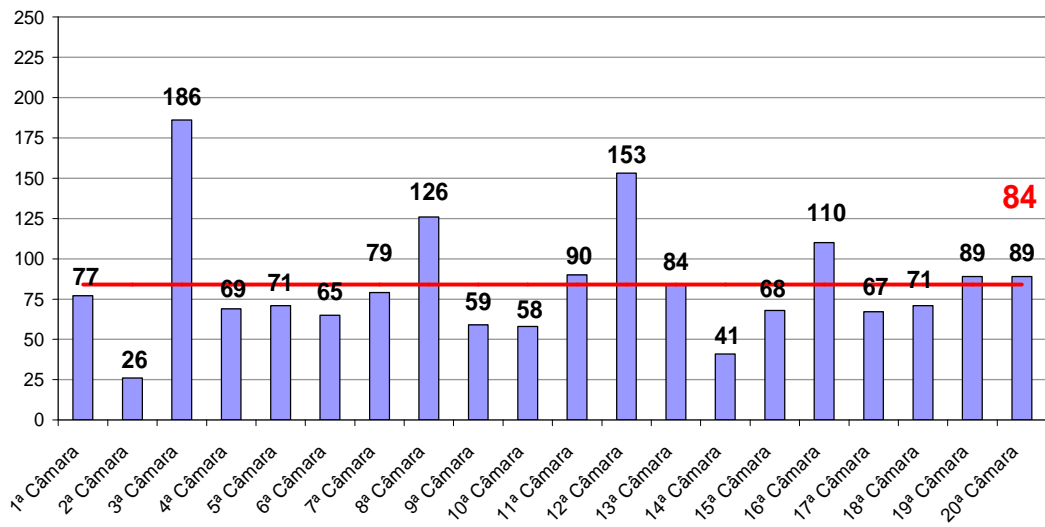

Fonte: Sistema Informatizado de Consulta da 2ª Instância do TJRJ, Sistema JUD, Módulo ES, Rotina TJ

**Tempo Médio (dias) entre Distribuição e Julgamento  
Órgãos Julgadores Criminais  
Novembro/2010**

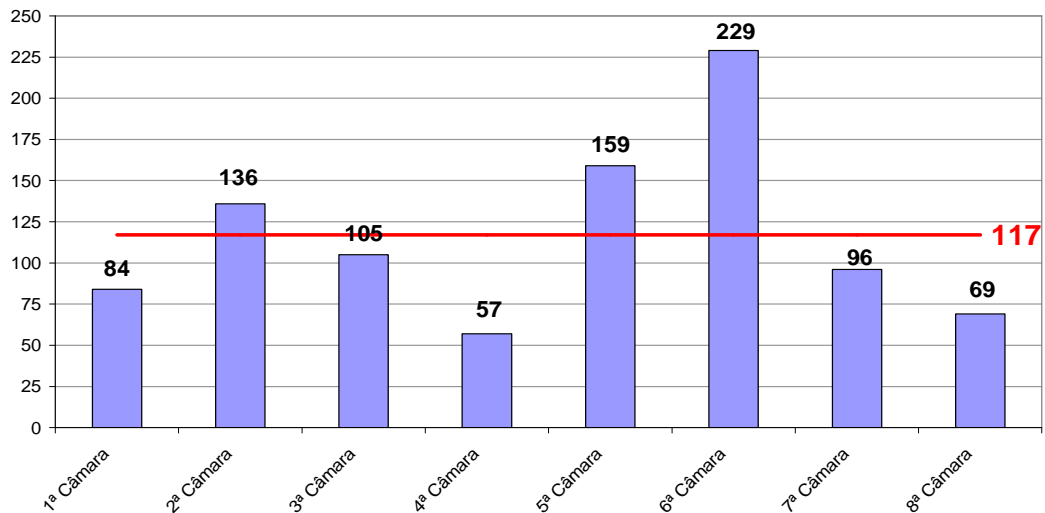

Fonte: Sistema Informatizado de Consulta da 2ª Instância do TJRJ, Sistema JUD, Módulo ES, Rotina TJ

# Produtividade dos Órgãos Julgadores

TRIBUNAL DE JUSTICA DO ESTADO DO RIO DE JANEIRO  
DIRETORIA GERAL DE APOIO AOS ORGAOS JURISDICIONAIS  
PERIODO DE 01/11/2010 a 30/11/2010

DADOS ESTATISTICOS	Processos				!Votos Proferidos!	
ORG. JULGADORES	!DISTRIBUIDOS!	!JULGADOS!	!ACORDAO!	!DECISA0!	!PROCESSOS ANDAMENTO!	!
ORGAO ESPECIAL	63!	809!	83!	38!	487!	
PRIMEIRA CAMARA CIVEL	409!	7117!	341!	283!	1093!	
SEGUNDA CAMARA CIVEL	521!	6271!	300!	462!	251!	
TERCEIRA CAMARA CIVEL	492!	6859!	477!	374!	2554!	
QUARTA CAMARA CIVEL	548!	6963!	318!	560!	794!	
QUINTA CAMARA CIVEL	462!	6614!	506!	292!	843!	
SEXTA CAMARA CIVEL	527!	7117!	394!	378!	757!	
SETIMA CAMARA CIVEL	357!	6258!	396!	226!	1026!	
OITAVA CAMARA CIVEL	555!	6639!	637!	378!	2026!	
NONA CAMARA CIVEL	486!	8154!	386!	481!	649!	
DECIMA CAMARA CIVEL	541!	8070!	391!	580!	1193!	
DECIMA PRIMEIRA CAMARA CI!	448!	7220!	462!	224!	968!	
DECIMA SEGUNDA CAMARA CIV!	489!	7347!	487!	578!	1610!	
DECIMA TERCEIRA CAMARA CI!	514!	7149!	437!	488!	753!	
DECIMA QUARTA CAMARA CIVE!	375!	5891!	264!	340!	388!	
DECIMA QUINTA CAMARA CIVE!	676!	6830!	593!	503!	629!	
DECIMA SEXTA CAMARA CIVEL!	502!	6031!	420!	400!	1212!	
DECIMA SETIMA CAMARA CIVE!	496!	6472!	429!	356!	852!	
DECIMA OITAVA CAMARA CIVE!	552!	7038!	381!	552!	1331!	
DECIMA NONA CAMARA CIVEL !	657!	8191!	505!	605!	1445!	
VIGESIMA CAMARA CIVEL	477!	7093!	397!	458!	1504!	
PRIMEIRA CAMARA CRIMINAL !	116!	147!	123!	27!	626!	
SEGUNDA CAMARA CRIMINAL !	125!	156!	118!	39!	1157!	
TERCEIRA CAMARA CRIMINAL !	127!	239!	217!	21!	595!	
QUARTA CAMARA CRIMINAL !	148!	237!	191!	42!	416!	
QUINTA CAMARA CRIMINAL !	134!	172!	136!	39!	2114!	
SEXTA CAMARA CRIMINAL !	113!	135!	120!	20!	1901!	
SETIMA CAMARA CRIMINAL !	130!	206!	171!	37!	892!	
OITAVA CAMARA CRIMINAL !	124!	142!	90!	58!	465!	
SECAO CRIMINAL	13!	27!	14!	13!	245!	
<b>T O T A L</b>	<b>11177!</b>	<b>141594!</b>	<b>9784!</b>	<b>8852!</b>	<b>30776!</b>	

# Produtividade dos Desembargadores

TRIBUNAL DE JUSTICA DO ESTADO DO RIO DE JANEIRO  
DIRETORIA GERAL DE APOIO AOS ORGAOS JURISDICIONAIS  
PERIODO DE 01/11/2010 a 30/11/2010

DESEMBARGADORES	DADOS ESTATISTICOS ! Processos !Votos Proferidos!				PROC. ANDAMENTO!	TEMPO MEDIO ANUAL!	TEMPO MEDIO MENS.!
	! DISTR.!	! JULG.!	! ACORDAO!	! DECISA0!			
ADEMIR PIMENTEL	119!	1664!	97!	117!	251!	28!	32!
ADILSON VIEIRA MACABU	7!	!	0!	0!	8!	0!	0!
ADOLPHO ANDRADE MELLO	100!	907!	179!	38!	188!	15!	14!
ADRIANO CELSO GUIMARAES	117!	1163!	125!	13!	1063!	111!	124!
AGOSTINHO TEIXEIRA DE ALM!	118!	1082!	58!	90!	388!	33!	58!
ALEXANDRE CAMARA	102!	1225!	61!	102!	72!	2!	2!
ALEXANDRE H. VARELLA	9!	31!	3!	2!	27!	27!	23!
ANA MARIA OLIVEIRA	117!	1158!	116!	41!	221!	12!	11!
ANDRE ANDRADE	121!	1542!	110!	81!	251!	23!	22!
ANTONIO CARLOS AMADO	10!	!	0!	0!	11!	0!	0!
ANTONIO CARLOS ESTEVES TO!	0!	159!	9!	0!	2!	7!	0!
ANTONIO CESAR SIQUEIRA	!	64!	!	!	!	7!	0!
ANTONIO EDUARDO F. DUARTE!	0!	12!	2!	0!	0!	24!	0!
ANTONIO ILOIZIO B. BASTOS!	104!	1022!	102!	60!	155!	15!	24!
ANTONIO SALDANHA PALHEIRO!	48!	981!	60!	27!	37!	5!	2!
AZEVEDO PINTO	!	41!	!	!	!	15!	0!
BENEDICTO ABICAIR	92!	1485!	113!	100!	176!	22!	38!
BERNARDO MOREIRA GARCEZ N!	80!	970!	46!	64!	47!	1!	0!
CAETANO FONSECA COSTA	0!	1399!	98!	11!	77!	14!	15!
CAIRO ITALO FRANCA DAVID	11!	!	0!	0!	13!	0!	0!
CAMILO RIBEIRO RULIERE	59!	1010!	37!	23!	266!	54!	58!
CARLOS EDUARDO MOREIRA SI!	122!	1468!	95!	107!	110!	4!	5!
CARLOS EDUARDO PASSOS	119!	1186!	61!	106!	42!	1!	0!
CARLOS JOSE MARTINS GOMES!	57!	1192!	83!	64!	379!	70!	67!
CARLOS SANTOS DE OLIVEIRA!	121!	1514!	70!	96!	95!	7!	9!
CELIA MELIGA PESSOA	26!	1018!	32!	117!	140!	15!	23!
CELSO FERREIRA FILHO	120!	1377!	110!	96!	123!	5!	4!
CELSO PERES	123!	1445!	61!	163!	107!	10!	16!



TRIBUNAL DE JUSTICA DO ESTADO DO RIO DE JANEIRO  
DIRETORIA GERAL DE APOIO AOS ORGAOS JURISDICIONAIS  
PERIODO DE 01/11/2010 a 30/11/2010

DADOS ESTATISTICOS	Processos	Votos Proferidos	PROC. ANDA-	TEMPO MEDIO ANUAL	TEMPO MEDIO MENS.		
DESEMBARGADORES	DISTR.	JULG.	ACORDAO	DECISAO	MENTO		
CHERUBIN HELCIAS SCHWARTZ	121	1629	96	115	150	25	23
CLAUDIA PIRES	101	721	62	102	97	14	20
CLAUDIA TELLES DE MENEZES	95	361	89	44	183	20	28
CLAUDIO BRANDAO	42	1209	48	60	382	36	39
CLAUDIO DE MELLO TAVARES	120	1400	117	116	165	6	10
CLAUDIO DELL ORTO	8	478	4	2	13	18	20
CLEBER GHELFENSTEIN	119	1474	78	106	77	7	8
CONCEICAO MOUSNIER	54	839	22	71	382	38	56
CRISTINA TEREZA GAULIA	94	1241	86	60	101	8	6
CUSTODIO TOSTES	119	1233	94	98	108	10	12
DENISE LEVY TREDLER	120	1060	52	61	262	28	19
DENISE ROLINS LOURENCO	13		0	0	14	0	0
EDSON SCISINIO DIAS	63	756	27	64	128	34	31
EDSON VASCONCELOS	85	1156	72	76	236	24	46
EDUARDO GUSMAO ALVES DE B	104	769	35	48	165	24	29
ELISABETE FILIZZOLA	64	720	51	52	29	1	1
ELIZABETH GREGORY	9	3	0	0	17	11	22
ELTON LEME	121	1205	79	86	332	42	62
ERNANI KLAUSNER		158				23	0
EUNICE FERREIRA CALDAS	3		0	0	4	0	0
FABIO DUTRA	44	1499	68	24	374	77	70
FATIMA CLEMENTE	9		0	0	11	0	0
FERDINALDO DO NASCIMENTO	117	1679	96	140	155	15	22
FERNANDO FERNANDY FERNAND	67	1575	119	83	59	2	1
FERNANDO FOCH LEMOS	111	1173	37	40	673	26	15
FRANCISCO DE ASSIS PESSAN		1105			5	43	0
FRANCISCO JOSE DE ASEVEDO	12		0	0	13	0	0
GABRIEL ZEFIRO	119	1399	81	103	185	19	18
GALDINO SIQUEIRA NETTO		579				50	0
GEORGIA DE CARVALHO LIMA	70	42	3	5	340	15	48
GERALDO PRADO	12		0	0	13	0	0

TRIBUNAL DE JUSTICA DO ESTADO DO RIO DE JANEIRO  
DIRETORIA GERAL DE APOIO AOS ORGAOS JURISDICIONAIS  
PERIODO DE 01/11/2010 a 30/11/2010

DADOS ESTATISTICOS	Processos	Votos Proferidos	PROC.	TEMPO	TEMPO	TEMPO	TEMPO
DESEMBARGADORES	DISTR.	JULG.	ACORDAO	DECISAO	MENTO	ANUAL	MENS.
GILBERTO DUTRA MOREIRA	91	1491	97	117	206	13	17
GILBERTO REGO	0	844	12	57	40	17	17
GILMAR AUGUSTO TEIXEIRA	13		0	0	14	0	0
GIZELDA LEITAO TEIXEIRA	12	2	0	0	13	0	0
GUARACI DE CAMPOS VIANNA	120	809	64	90	109	2	3
HELDA LIMA MEIRELES	112	1039	89	82	67	6	5
HELENA CANDIDA LISBOA GAE	108	1259	76	86	53	6	7
HELENO RIBEIRO P NUNES	118	1131	62	82	68	9	6
HENRIQUE DE ANDRADE FIGUE	61	656	64	34	71	16	18
HORACIO S RIBEIRO NETO	115	1014	109	53	62	9	10
INES DA TRINDADE	90	1263	57	70	105	12	15
ISMENIO PEREIRA DE CASTRO		1064			6	4	0
J. C. MURTA RIBEIRO	4	28	0	0	29	13	0
JACQUELINE MONTENEGRO	105	1227	77	72	213	12	20
JAIR PONTES DE ALMEIDA		128			2	50	0
JESSE TORRES	119	1302	57	99	47	2	2
JOAO CARLOS GUIMARAES	1	73	2	0	7	22	101
JOAO PAULO PONTES	97	108	12	13	138	16	27
JORGE LUIZ HABIB	121	1705	71	63	555	71	87
JOSE AUGUSTO DE ARAUJO NE	8		0	0	10	0	0
JOSE C. FIGUEIREDO	71	908	63	9	171	15	15
JOSE CARLOS PAES	98	1435	59	93	9	2	1
JOSE CARLOS VARANDA	55	1483	42	39	631	81	78
JOSE GERALDO ANTONIO	58	921	71	29	113	6	7
JOSE MOTA FILHO		303				13	0
JOSE MUINOS PINEIRO FILHO	3		0	0	3	0	0
JOSE ROBERTO LAGRANHA TAV	9	110	9	13	26	24	70
KATIA JANGUTTA	11		0	0	13	0	0
KATYA MONNERAT	95	1143	102	97	448	64	73
LEILA ALBUQUERQUE	119	1207	74	129	226	26	28
LEILA MARIANO	64	690	44	58	66	15	13
LEONY MARIA GRIVET PINHO	2		0	0			

TRIBUNAL DE JUSTICA DO ESTADO DO RIO DE JANEIRO  
DIRETORIA GERAL DE APOIO AOS ORGAOS JURISDICIONAIS  
**PERIODO DE 01/11/2010 a 30/11/2010**

DADOS ESTATISTICOS	Processos				Votos Proferidos		PROC. ANDAMENTO	TEMPO MEDIO ANUAL	TEMPO MEDIO MENS.
DESEMBARGADORES	DISTR.	JULG.	ACORDAO	DECISAO	MENTO				
LETICIA SARDAS	111	1116	83	52	189	14	11		
LINDOLPHO MORAIS MARINHO	91	1443	112	122	153	44	26		
LUCIA MIGUEL S. LIMA	90	1225	57	54	219	25	31		
LUISA BOTTREL SOUZA	121	1257	148	67	136	30	23		
LUIZ FELIPE FRANCISCO	82	1444	166	58	101	8	11		
LUIZ FELIPE HADDAD	1	24	1	0	17	34	0		
LUIZ FERNANDO DE CARVALHO	0	1039	98	42	285	33	14		
LUIZ LEITE ARAUJO	7	24	2	1	33	83	108		
LUIZ NORONHA DANTAS	11		0	0	13	0	0		
M.SANDRA KAYAT DIREITO	13		0	0	14	0	0		
MALDONADO DE CARVALHO	63	1373	38	61	114	12	14		
MANOEL ALBERTO	3	45	5	1	24	12	16		
MARCELO LIMA BUHATEM	104	412	47	74	133	12	17		
MARCIA ALVARENGA	95	1329	77	88	60	1	1		
MARCO ANTONIO IBRAHIM	117	1218	93	126	220	31	36		
MARCO AURELIO BELLIZZE	10		0	0	12	0	0		
MARCO AURELIO BEZERRA DE	107	453	16	43	53	11	6		
MARCO AURELIO FROES	0	1425	62	80	176	40	32		
MARCOS ALCINO A TORRES	119	1393	127	114	273	28	35		
MARCOS BENTO DE SOUZA	0	653	176	47	18	56	55		
MARCUS BASILIO	8		0	0	10	0	0		
MARCUS FAVER		4				1	0		
MARCUS QUARESMA FERRAZ	11		0	0	12	0	0		
MARIA ANGELICA GUEDES	13		0	0	14	0	0		
MARIA AUGUSTA VAZ	63	771	63	25	148	9	10		
MARIA HELENA SALCEDO	12		0	0	13	0	0		
MARIA HENRIQUETA LOBO	59	738	79	34	197	13	20		
MARIA INES GASPAR	14	626	25	10	20	0	0		
MARIA REGINA NOVA ALVES	105	684	86	29	323	32	46		
MARILENE MELO ALVES	43	1418	33	46	98	18	11		
MARILIA DE CASTRO NEVES	120	1411	74	109	103	15	10		
MARIO ASSIS GONCALVES	119	1212	108	95	622	93	103		

TRIBUNAL DE JUSTICA DO ESTADO DO RIO DE JANEIRO  
DIRETORIA GERAL DE APOIO AOS ORGAOS JURISDICIONAIS  
PERIODO DE 01/11/2010 a 30/11/2010

DADOS ESTATISTICOS	Processos	Votos Proferidos	PROC. ANDAMENTO	TEMPO MEDIO ANUAL	TEMPO MEDIO MENS.		
DESEMBARGADORES	DISTR.	JULG.	ACORDAO	DECISAO	MENTO		
MARIO DOS SANTOS PAULO	119	1315	49	92	141	11	17
MARIO GUIMARAES NETO	119	1400	77	240	215	29	37
MARIO ROBERT MANNHEIMER	64	764	56	25	171	58	59
MAURICIO CALDAS LOPES	63	630	39	47	39	0	0
MAURO DICKSTEIN	83	951	66	58	114	12	14
MIGUEL ANGELO BARROS	13	660	50	23	51	7	13
MILTON FERNANDES DE SOUZA	97	1251	76	49	66	3	3
MOACIR PESSOA DE ARAUJO	7		0	0	9	0	0
MONICA COSTA DI PIERO	118	1294	82	75	205	11	15
MONICA TOLLEDO DE OLIVEIR	0	1103	64	108	246	64	71
MOTTA MORAES	0	24	6	0	66	65	98
NAGIB SLAIBI	115	1451	92	87	172	13	14
NAMETALA MACHADO JORGE	0	424	21	0	17	19	43
NANCI MAHFUZ	55	1320	16	82	843	122	165
NASCIMENTO POVOAS VAZ	66	880	58	56	85	27	16
NILDSON ARAUJO DA CRUZ	4	1	0	0	6	562	0
NILZA BITAR	10	45	8	2	20	7	8
NORMA SUELY	119	935	51	93	204	24	28
ODETE KNAACK DE SOUZA	78	1388	86	111	225	20	26
OTAVIO RODRIGUES		1314			94	0	0
PAULO DE TARSO NEVES	11		0	0	12	0	0
PAULO MAURICIO PEREIRA	82	1052	55	74	97	18	19
PAULO RANGEL	12		0	0	14	0	0
PAULO SERGIO PRESTES	120	1268	80	105	60	1	0
PEDRO FREIRE RAGUENET	116	1322	109	73	163	13	18
PEDRO SARAIVA ANDRADE LEM	75	1409	85	110	118	8	16
RAUL CELSO LINS E SILVA		652			6	0	0
REINALDO P. ALBERTO FILHO	66	842	30	70	10	1	1
RENATA COTTA	4	136	0	0	5	8	0
RICARDO BUSTAMANTE		2				121	0
RICARDO COUTO	30	958	19	53	149	15	14
RICARDO RODRIGUES CARDOZO	121	1339	80	108	95	10	11

TRIBUNAL DE JUSTICA DO ESTADO DO RIO DE JANEIRO  
DIRETORIA GERAL DE APOIO AOS ORGAOS JURISDICIONAIS  
PERIODO DE 01/11/2010 a 30/11/2010

DADOS ESTATISTICOS	Processos	Votos Proferidos	PROC. ANDA-	TEMPO MEDIO ANUAL	TEMPO MEDIO MENS.		
DESEMBARGADORES	DISTR.	JULG.	ACORDAO	DECISAO	MENTO		
ROBERTO DE ABREU E SILVA	123	1572	62	101	178	20	20
ROBERTO DE ALMEIDA RIBEIR		468				84	0
ROBERTO FELINTO	0	484	73	21	200	40	75
ROBERTO GUIMARAES	118	1259	123	35	333	49	38
ROBERTO WIDER		1			4		
ROGERIO DE OLIVEIRA SOUZA	120	1447	83	89	83	5	5
RONALDO ALVARO MARTINS		192				50	0
RONALDO ASSED MACHADO	12		0	0	14	0	0
RONALDO ROCHA PASSOS	51	1346	51	47	632	99	143
ROSA HELENA GUITA	10		0	0	11	0	0
ROSITA MARIA DE OLIVEIRA					1		
SEBASTIAO BOLELLI	103	892	95	74	89	20	15
SERGIO CAVALIERI FILHO		2					
SERGIO DE SOUZA VERANI	0	33	0	0		147	0
SERGIO JERONIMO A. SILVEI	119	1221	42	101	145	12	18
SERGIO LUCIO CRUZ	0	333	2	0	8	2	9
SIDNEY HARTUNG	64	1233	76	58	63	13	9
SIDNEY ROSA DA SILVA	10		0	0	12	0	0
SIRLEY ABREU BIONDI	119	887	71	116	138	5	6
SIRO DARLAN DE OLIVEIRA	10	3	0	0	15	151	0
SUIMEI MEIRA CAVALIERI	11	2	0	0	13	0	0
TERESA CASTRO NEVES	94	1125	79	70	285	22	36
VALMIR DE OLIVEIRA SILVA	9	39	0	0	25	22	0
VALMIR RIBEIRO	10		0	0	11	0	0
VERA MARIA SOARES VAN HOM	65	1401	42	52	108	5	4
WAGNER CINELLI	101	1212	59	87	75	2	2
ZELIA MARIA MACHADO	24	1035	97	77	173	35	40

TRIBUNAL DE JUSTICA DO ESTADO DO RIO DE JANEIRO  
DIRETORIA GERAL DE APOIO AOS ORGAOS JURISDICIONAIS  
PERIODO DE 01/11/2010 a 30/11/2010

DADOS ESTATISTICOS	Processos	Votos Proferidos	PROC. ANDA-	TEMPO MEDIO ANUAL	TEMPO MEDIO MENS.			
JUIZ DE DIREITO SUBST. DE DESEMBARGADOR	DISTR.	JULG.	ACORDAO	DECISAO	MENTO			
ALEXANDRE MESQUITA	!	!	1!	!	!	0!	4!	0!
ARTHUR EDUARDO FERREIRA	!	!	2!	!	!	!	198!	0!
CRISTINA SERRA FEIJO	!	0!	3!	1!	0!	0!	73!	0!
FERNANDA XAVIER	!	!	9!	!	!	!	280!	0!
FERNANDO CERQUEIRA	!	!	2!	!	!	!	72!	0!
GILBERTO GUARINO	!	!	134!	!	!	!	477!	0!
GISELE SILVA JARDIM	!	!	1!	!	!	!	!	!
KATIA TORRES	!	!	5!	!	!	!	105!	0!
LUCIA HELENA DO PASSO	!	!	3!	!	!	!	84!	0!
LUIZ FERNANDO DE ANDRADE	!	!	1!	!	!	1!	!	!
LUIZ HENRIQUE MARQUES	!	!	1!	!	!	!	!	!
MAURO MARTINS	!	0!	21!	1!	0!	3!	8!	0!
MAURO NICOLAU JUNIOR	!	!	2!	!	!	!	!	!
MYRIAM MEDEIROS	!	!	46!	!	!	!	18!	0!
REGINA CHUQUER	!	!	1!	!	!	!	9!	0!
RENATO RICARDO BARBOSA	!	61!	840!	57!	49!	184!	45!	52!
SERGIO DE SAETA MORAES	!	!	1!	!	!	!	!	!
SERGIO SEABRA VARELLA	!	!	1!	!	!	!	7!	0!
SERGIO WAJZENBERG	!	!	2!	!	!	!	!	!
VALERIA DACHEUX	!	0!	112!	3!	0!	1!	82!	0!
WERSON REGO	!	0!	8!	1!	0!	0!	131!	261!
<b>T O T A L</b>	!	10511!	140237!	8614!	8557!	22781!	31!	24!

TRIBUNAL DE JUSTIÇA DO RIO DE JANEIRO  
DIRETORIA GERAL DE APOIO AOS ORGAOS JURISDICIONAIS  
PERIODO DE 01/11/2010 a 30/11/2010

E-JUD

DESEMBARGADORES	! Processos !Distr.!	!Votos Proferidos! !Acórdão!	!Votos Proferidos! !Decisão!	!Votos Proferidos! !Decisão!	Procs. Em! Andamento!	Tempo Anual!	Médio Mensal!
DES. ADILSON VIEIRA MACABU	27	39	34	7	253	44	44
DES. AGOSTINHO TEIXEIRA DE ALMEIDA FILHO	0	0	0	0	1	49	
DES. ALBERTO MOTTA MORAES	0	8	8	0	41	78	111
DES. ALEXANDRE HERCULANO PESSOA VARELLA	19	35	34	1	147	11	16
DES. ANTONIO CARLOS NASCIMENTO AMADO	20	39	36	3	322	49	50
DES. ANTONIO JAYME BOENTE	0	2	3	0	34	29	20
DES. ANTONIO JOSE CARVALHO	7	24	14	10	178	24	27
DES. CAIRO ITALO FRANCA DAVID	28	42	29	14	341	55	73
DES. CLAUDIO LUIS BRAGA DELL ORTO	25	18	14	3	69	6	13
DES. DENISE BRUYERE ROLINS LOURENCO DOS SANTOS	24	43	35	5	59	5	6
DES. ELIZABETH GOMES GREGORY	24	39	32	8	165	17	23
DES. EUNICE FERREIRA CALDAS	15	21	11	10	139	16	16
DES. FATIMA MARIA CLEMENTE	27	41	36	5	71	4	5
DES. FRANCISCO JOSE DE ASEVEDO	28	44	25	18	112	31	18
DES. GERALDO PRADO	25	30	20	11	348	64	53
DES. GILMAR AUGUSTO TEIXEIRA	31	34	19	16	82	5	8
DES. GIZELDA LEITAO TEIXEIRA	29	54	45	9	80	5	8
DES. GUARACI DE CAMPOS VIANNA	0	8	9	0	10	5	6
DES. JOAO CARLOS BRAGA GUIMARAES	3	3	3	0	35	18	25
DES. JOSE AUGUSTO DE ARAUJO NETO	34	44	31	13	338	55	44
DES. JOSE CARLOS SCHMIDT MURTA RIBEIRO	7	17	15	2	68	24	26
DES. JOSE MUINOS PINEIRO FILHO	23	29	29	0	295	55	66
DES. JOSE ROBERTO LAGRANHA TAVORA	25	17	11	6	104	23	37
DES. KATIA MARIA AMARAL JANGUTTA	39	48	33	15	200	16	17
DES. LEONY MARIA GRIVET PINHO	15	3	1	2	174	70	44
DES. LUISA CRISTINA BOTTREL SOUZA	0	0	0	0	30	67	
DES. LUIZ FELIPE DA SILVA HADDAD	4	11	11	1	154	13	19
DES. LUIZ LEITE ARAUJO	18	29	32	3	257	117	146
DES. LUIZ NORONHA DANTAS	35	13	13	0	531	151	89
DES. MANOEL ALBERTO REBELO DOS SANTOS	0	0	0	0	2	86	
DES. MARCIA PERRINI BODART	0	0	0	0	81	29	
DES. MARCO AURELIO BELLIZZE OLIVEIRA	32	27	17	11	105	1	4
DES. MARCUS HENRIQUE PINTO BASILIO	27	46	42	5	115	5	7
DES. MARCUS QUARESMA FERRAZ	31	42	31	14	116	13	26
DES. MARIA ANGELICA GUIMARAES GUERRA GUEDES	27	58	56	2	85	13	20
DES. MARIA HELENA SALCEDO MAGALHAES	27	34	34	0	397	59	79
DES. MARIA SANDRA ROCHA KAYAT DIREITO	27	44	38	6	92	7	7
DES. MAURILIO PASSOS DA SILVA BRAGA	0	0	0	0	94	16	

TRIBUNAL DE JUSTIÇA DO RIO DE JANEIRO  
DIRETORIA GERAL DE APOIO AOS ORGAOS JURISDICIONAIS  
PERIODO DE 01/11/2010 a 30/11/2010

E-JUD

DESEMBARGADORES	! Processos !Distr.!	!Votos Proferidos! !Acordão!	!Votos Proferidos! !Decisão!	!Votos Proferidos! !Decisão!	!Votos Proferidos! !Decisão!	!Votos Proferidos! !Decisão!	!Votos Proferidos! !Decisão!	!Votos Proferidos! !Decisão!
	! Distr.!	! Julg.!	! Acordão!	! Decisão!	! Andamento!	! Anual!	! Médio Mensal!	! Mensal!
DES. MOACIR PESSOA DE ARAUJO	27	37	30	8	168	18	26	
DES. NANJI MAHFUZ	0	0	0	0	0	142		
DES. NASCIMENTO POVOAS	4	1	0	1	3	0	0	
DES. NILDSON ARAUJO DA CRUZ	31	40	30	10	330	86	39	
DES. NILZA BITAR	14	20	17	3	34	2	4	
DES. PAULO DE TARSO NEVES	32	42	25	14	208	6	10	
DES. PAULO SERGIO RANGEL DO NASCIMENTO	27	72	71	0	98	19	25	
DES. RENATA MACHADO COTTA	9	3	3	0	191	8	9	
DES. RICARDO SILVA DE BUSTAMANTE	8	21	18	3	189	56	58	
DES. RONALDO ASSED MACHADO	29	33	20	15	125	29	29	
DES. ROSA HELENA PENNA MACEDO GUITA	23	16	11	5	332	90	13	
DES. ROSITA MARIA DE OLIVEIRA NETTO	0	0	0	0	231	23		
DES. SERGIO DE SOUZA VERANI	0	2	2	0	197	49	90	
DES. SIDNEY ROSA DA SILVA	29	48	41	8	101	4	3	
DES. SIRO DARLAN DE OLIVEIRA	30	43	33	10	142	8	6	
DES. SUELY LOPES MAGALHAES	0	2	2	0	11	2	2	
DES. SUIMEI MEIRA CAVALIERI	24	41	37	4	148	26	26	
DES. VALMIR DE OLIVEIRA SILVA	19	38	28	10	57	9	9	
DES. VALMIR DOS SANTOS RIBEIRO	21	16	11	5	117	16	11	
DES. ZELIA MARIA MACHADO DOS SANTOS	0	0	0	0	3	124		
JDS. DES. MARIO HENRIQUE MAZZA	0	0	0	0	1			
<b>Total</b>	<b>1030!</b>	<b>1461 !</b>	<b>1180 !</b>	<b>296 !</b>	<b>8411 !</b>			