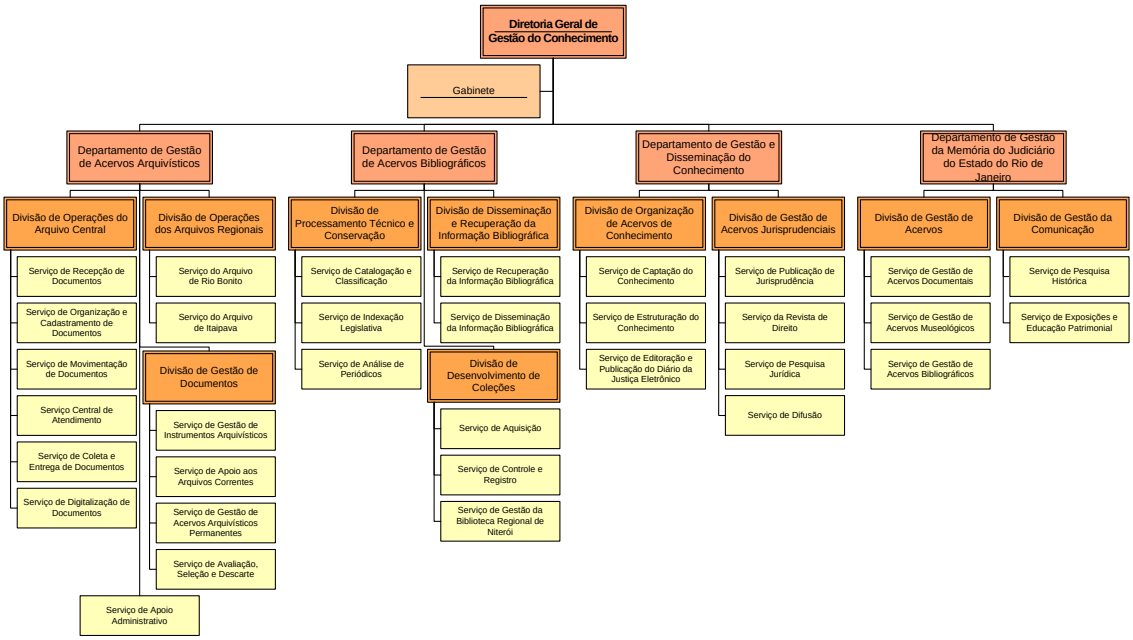
Diretoria Geral de Gestão do Conhecimento
Gabinete
Departamento de Gestão de Acervos Arquivísticos
Departamento de Gestão de Acervos Bibliográficos
Departamento de Gestão e Disseminação do Conhecimento
Departamento de Gestão da Memória do Judiciário do Estado do Rio de Janeiro
Divisão de Operações do Arquivo Central
Serviço de Recepção de Documentos
Serviço de Organização e Cadastramento de Documentos
Serviço de Movimentação de Documentos
Serviço Central de Atendimento
Serviço de Coleta e Entrega de Documentos
Serviço de Digitalização de Documentos
Serviço de Apoio Administrativo
Divisão de Operações dos Arquivos Regionais
Serviço do Arquivo de Rio Bonito
Serviço do Arquivo de Itaipava
Divisão de Gestão de Documentos
Serviço de Gestão de Instrumentos Arquivísticos
Serviço de Apoio aos Arquivos Correntes
Serviço de Gestão de Acervos Arquivísticos Permanentes
Serviço de Avaliação, Seleção e Descarte
Divisão de Processamento Técnico e Conservação
Serviço de Catalogação e Classificação
Serviço de Indexação Legislativa
Serviço de Análise de Periódicos
Divisão de Disseminação e Recuperação da Informação Bibliográfica
Serviço de Recuperação da Informação Bibliográfica
Serviço de Disseminação da Informação Bibliográfica
Divisão de Desenvolvimento de Coleções
Serviço de Aquisição
Serviço de Controle e Registro
Serviço de Gestão da Biblioteca Regional de Niterói
Divisão de Organização de Acervos de Conhecimento
Serviço de Captação do Conhecimento
Serviço de Estruturação do Conhecimento
Serviço de Editoração e Publicação do Diário da Justiça Eletrônico
Divisão de Gestão de Acervos Jurisprudenciais
Serviço de Publicação de Jurisprudência
Serviço da Revista de Direito
Serviço de Pesquisa Jurídica
Serviço de Difusão
Divisão de Gestão de Acervos
Serviço de Gestão de Acervos Documentais
Serviço de Gestão de Acervos Museológicos
Serviço de Gestão de Acervos Bibliográficos
Divisão de Gestão da Comunicação
Serviço de Pesquisa Histórica
Serviço de Exposições e Educação Patrimonial