



# *Tribunal de Justiça do Estado do Rio de Janeiro*

*Diretoria Geral de Apoio  
aos Órgãos Jurisdicionais*

*Julho de 2011*

|   |          |
|---|----------|
| <b>PRODUTIVIDADE DO TRIBUNAL</b>  | <b>3</b> |
| <i>Gráfico de Processos Distribuídos x Julgados</i>   | 3        |
| <i>Média de Processos por Desembargador</i>   | 4        |
| <i>Gráfico da Média de Processos por Desembargador</i>  | 4        |
| <i>Tempo Médio decorrido entre a Autuação e o Julgamento dos Processos no Tribunal de Justiça</i> | 5        |
| <i>Gráfico do Tempo Médio entre Autuação e Julgamento do Tribunal</i>                             | 5        |
| <i>Gráfico do Tempo Médio entre Distribuição e Julgamento dos Órgãos Julgadores Cíveis</i>        | 6        |
| <i>Gráfico do Tempo Médio entre Distribuição e Julgamento dos Órgãos Julgadores Criminais</i>     | 6        |
| <i>Tabela de Dados Estatísticos dos Órgãos Julgadores</i>   | 7        |
| <i>Tabela de Dados Estatísticos dos Desembargadores</i>   | 8        |

# Diretoria Geral de Apoio aos Órgãos Jurisdicionais

## Produtividade do Tribunal

| Área Criminal          | Jul/10 | Jul/11 | Jan a Jul/11 |
|------------------------|--------|--------|--------------|
| Processos Distribuídos | 2.787  | 3.372  | 16.894       |
| Processos Julgados     | 2.351  | 2.655  | 16.974       |

| Área Cível             | Jul/10 | Jul/11 | Jan a Jul/11 |
|------------------------|--------|--------|--------------|
| Processos Distribuídos | 12.018 | 14.805 | 91.018       |
| Processos Julgados     | 15.817 | 17.497 | 91.177       |

| Total Geral            | Jul/10 | Jul/11 | Jan a Jul/11 |
|------------------------|--------|--------|--------------|
| Processos Distribuídos | 14.805 | 18.177 | 107.912      |
| Processos Julgados     | 18.168 | 20.152 | 108.151      |

**Processos Distribuídos x Julgados  
Janeiro a Julho/2011**

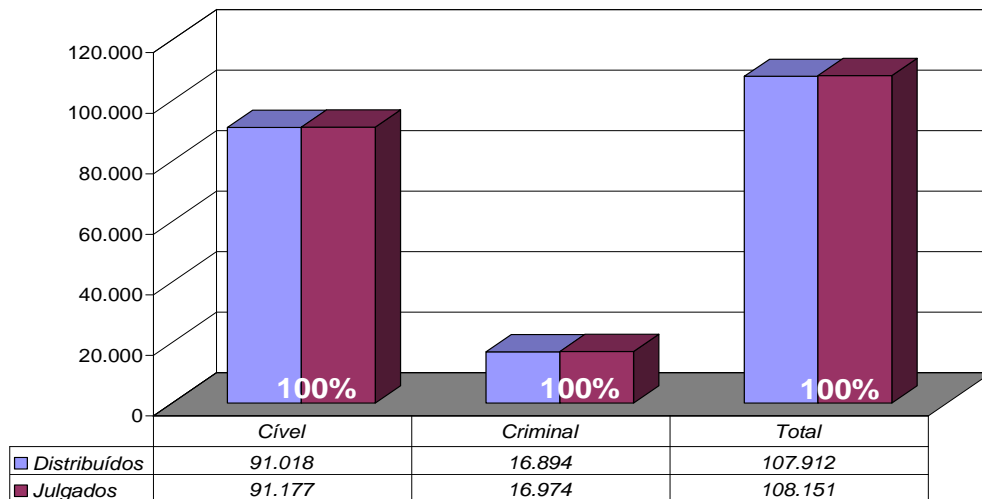

Fonte: Sistema Informatizado de Consulta da 2ª Instância do TJRJ, Sistema JUD, Módulo ES, Rotina JD

Obs.: A partir de 01/08/2005 os processos selecionados são os distribuídos e não mais os autuados.

## Média de Processos por Desembargador

| Jul/10         | Distribuídos p/ Des. | Julgados p/ Des. |
|----------------|----------------------|------------------|
| Cível (:100)   | 120                  | 158              |
| Criminal (:40) | 70                   | 59               |

| Jul/11         | Distribuídos p/ Des. | Julgados p/ Des. |
|----------------|----------------------|------------------|
| Cível (:100)   | 148                  | 175              |
| Criminal (:40) | 84                   | 66               |

| Jan a Jul/11   | Distribuídos p/ Des. | Julgados p/ Des. |
|----------------|----------------------|------------------|
| Cível (:100)   | 910                  | 912              |
| Criminal (:40) | 422                  | 424              |

Média de Processos por Desembargador  
Cível (:100) e Criminal (:40)  
Janeiro a Julho/2011

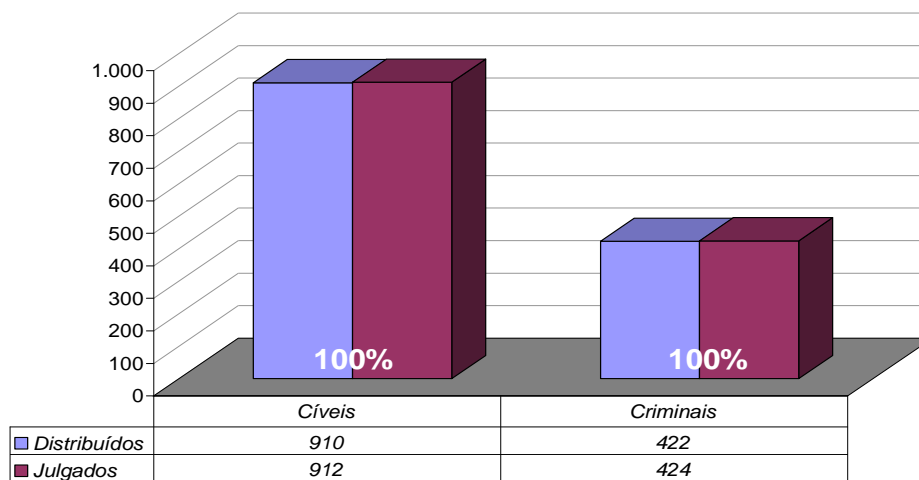

Fonte: Sistema Informatizado de Consulta da 2ª Instância do TJRJ, Sistema JUD, Módulo ES, Rotina JD

Obs.: A partir de 01/08/2005 os processos selecionados são os distribuídos e não mais os autuados.

# Tempo Médio decorrido entre a Autuação e o Julgamento dos Processos no Tribunal de Justiça

## Tempo Médio (dias) entre Autuação e Julgamento Julho/2011

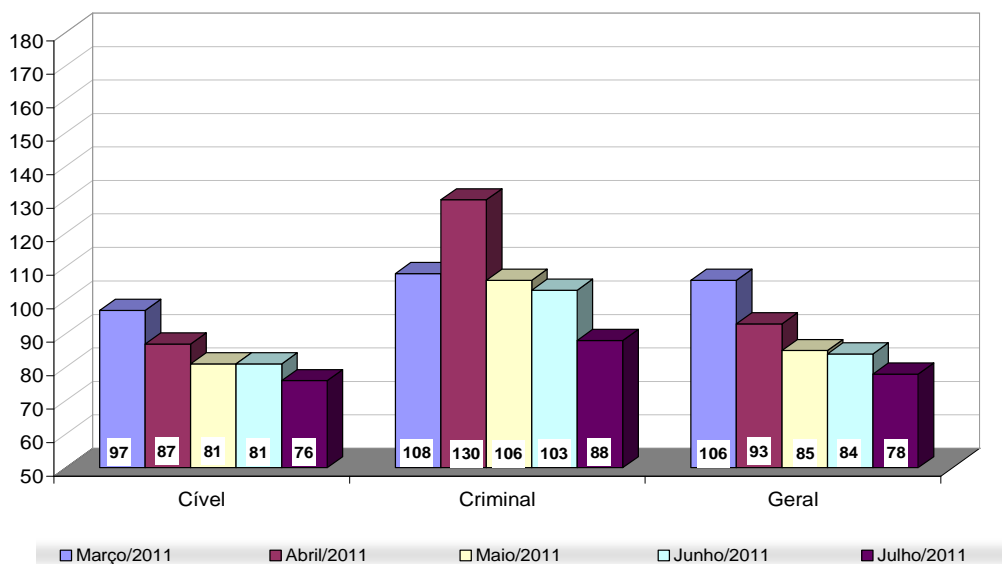

Fonte: Sistema Informatizado de Consulta da 2ª Instância do TJRJ, Sistema JUD, Módulo ES, Rotina TF

### Tempo Médio (dias) entre Distribuição e Julgamento Órgãos Julgadores Cíveis Julho/2011

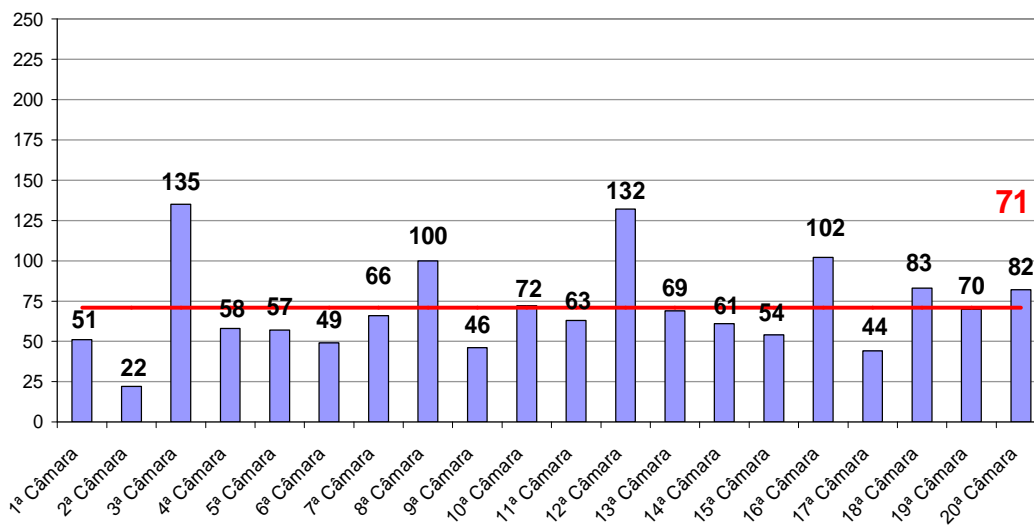

Fonte: Sistema Informatizado de Consulta da 2ª Instância do TJRJ, Sistema JUD, Módulo ES, Rotina TJ

### Tempo Médio (dias) entre Distribuição e Julgamento Órgãos Julgadores Criminais Julho/2011

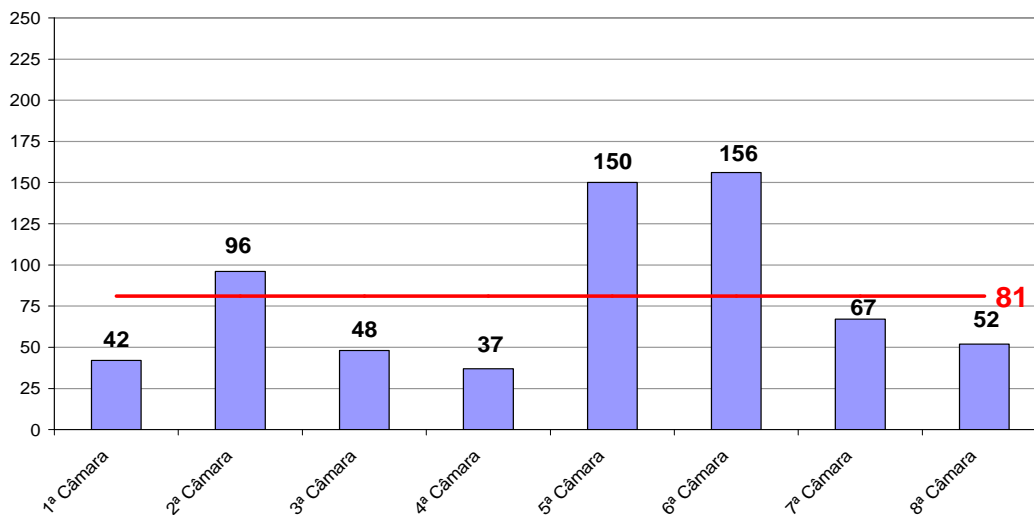

Fonte: Sistema Informatizado de Consulta da 2ª Instância do TJRJ, Sistema JUD, Módulo ES, Rotina TJ

# Produtividade dos Órgãos Julgadores

TRIBUNAL DE JUSTICA DO ESTADO DO RIO DE JANEIRO  
DIRETORIA GERAL DE APOIO AOS ORGAOS JURISDICIONAIS  
PERIODO DE 01/07/2011 a 31/07/2011

| DADOS ESTATISTICOS           | Processos      |               | !Votos Proferidos! |               | PROCESSOS     |
|------------------------------|----------------|---------------|--------------------|---------------|---------------|
| ORG. JULGADORES              | !DISTRIBUIDOS! | !JULGADOS!    | !ACORDAO!          | !DECISAO!     | !ANDAMENTO!   |
| ORGAO ESPECIAL               | 80!            | 153!          | 131!               | 40!           | 470!          |
| PRIMEIRA CAMARA CIVEL        | 675!           | 816!          | 356!               | 497!          | 1240!         |
| SEGUNDA CAMARA CIVEL         | 740!           | 970!          | 337!               | 780!          | 413!          |
| TERCEIRA CAMARA CIVEL        | 578!           | 708!          | 329!               | 406!          | 2735!         |
| QUARTA CAMARA CIVEL          | 586!           | 844!          | 323!               | 581!          | 853!          |
| QUINTA CAMARA CIVEL          | 516!           | 934!          | 396!               | 607!          | 768!          |
| SEXTA CAMARA CIVEL           | 670!           | 941!          | 497!               | 548!          | 1001!         |
| SETIMA CAMARA CIVEL          | 878!           | 855!          | 375!               | 498!          | 1661!         |
| OITAVA CAMARA CIVEL          | 879!           | 779!          | 394!               | 389!          | 2708!         |
| NONA CAMARA CIVEL            | 482!           | 593!          | 254!               | 381!          | 678!          |
| DECIMA CAMARA CIVEL          | 847!           | 838!          | 401!               | 537!          | 1420!         |
| DECIMA PRIMEIRA CAMARA CIVEL | 1030!          | 1190!         | 713!               | 526!          | 1585!         |
| DECIMA SEGUNDA CAMARA CIVEL  | 872!           | 988!          | 381!               | 625!          | 2138!         |
| DECIMA TERCEIRA CAMARA CIVEL | 750!           | 924!          | 256!               | 704!          | 1338!         |
| DECIMA QUARTA CAMARA CIVEL   | 522!           | 592!          | 262!               | 397!          | 559!          |
| DECIMA QUINTA CAMARA CIVEL   | 624!           | 955!          | 552!               | 512!          | 379!          |
| DECIMA SEXTA CAMARA CIVEL    | 826!           | 746!          | 318!               | 459!          | 1733!         |
| DECIMA SETIMA CAMARA CIVEL   | 730!           | 846!          | 429!               | 497!          | 956!          |
| DECIMA OITAVA CAMARA CIVEL   | 940!           | 908!          | 399!               | 604!          | 1745!         |
| DECIMA NONA CAMARA CIVEL     | 851!           | 985!          | 383!               | 651!          | 1454!         |
| VIGESIMA CAMARA CIVEL        | 733!           | 922!          | 389!               | 581!          | 1024!         |
| PRIMEIRA CAMARA CRIMINAL     | 381!           | 329!          | 225!               | 111!          | 664!          |
| SEGUNDA CAMARA CRIMINAL      | 424!           | 312!          | 191!               | 124!          | 1148!         |
| TERCEIRA CAMARA CRIMINAL     | 340!           | 283!          | 142!               | 148!          | 808!          |
| QUARTA CAMARA CRIMINAL       | 393!           | 288!          | 219!               | 81!           | 583!          |
| QUINTA CAMARA CRIMINAL       | 346!           | 356!          | 211!               | 150!          | 1472!         |
| SEXTA CAMARA CRIMINAL        | 452!           | 304!          | 164!               | 144!          | 2407!         |
| SETIMA CAMARA CRIMINAL       | 456!           | 295!          | 155!               | 151!          | 1223!         |
| OITAVA CAMARA CRIMINAL       | 473!           | 383!          | 246!               | 142!          | 794!          |
| SECAO CRIMINAL               | 97!            | 102!          | 22!                | 80!           | 321!          |
| <b>T O T A L</b>             | <b>18171!</b>  | <b>20139!</b> | <b>9450!</b>       | <b>11951!</b> | <b>36278!</b> |

# Produtividade dos Desembargadores

TRIBUNAL DE JUSTICA DO ESTADO DO RIO DE JANEIRO  
DIRETORIA GERAL DE APOIO AOS ORGAOS JURISDICIONAIS  
PERIODO DE 01/07/2011 a 31/07/2011

| DADOS ESTATISTICOS        | Processos |       |         |         | Votos Proferidos |     | PROC. ANDAMENTO | TEMPO MEDIO ANUAL | TEMPO MEDIO MENS. |
|---------------------------|-----------|-------|---------|---------|------------------|-----|-----------------|-------------------|-------------------|
| DESEMBARGADORES           | DISTR.    | JULG. | ACORDAO | DECISAO | MENTO            |     |                 |                   |                   |
| ADEMIR PIMENTEL           | 189       | 194   | 69      | 134     | 388              | 34  | 46              |                   |                   |
| ADOLPHO ANDRADE MELLO     | 188       | 177   | 109     | 79      | 351              | 18  | 24              |                   |                   |
| ADRIANO CELSO GUIMARAES   | 187       | 101   | 90      | 11      | 1385             | 130 | 172             |                   |                   |
| AGOSTINHO TEIXEIRA DE ALM | 192       | 291   | 116     | 190     | 475              | 67  | 64              |                   |                   |
| ALEXANDRE CAMARA          | 46        | 70    | 18      | 54      | 85               | 2   | 3               |                   |                   |
| ANA MARIA OLIVEIRA        | 188       | 213   | 161     | 52      | 235              | 14  | 10              |                   |                   |
| ANDRE ANDRADE             | 187       | 238   | 130     | 110     | 220              | 17  | 5               |                   |                   |
| ANDRE RIBEIRO             | 188       | 200   | 69      | 137     | 163              | 8   | 8               |                   |                   |
| ANTONIO CARLOS ESTEVES TO | 186       | 207   | 84      | 117     | 155              | 6   | 7               |                   |                   |
| ANTONIO EDUARDO F. DUARTE | 0         | 2     | 3       | 0       | 0                |     |                 |                   |                   |
| ANTONIO ILOIZIO B. BASTOS | 67        | 114   | 40      | 76      | 172              | 17  | 22              |                   |                   |
| ANTONIO SALDANHA PALHEIRO | 93        | 107   | 54      | 62      | 62               | 3   | 3               |                   |                   |
| AZEVEDO PINTO             | 0         | 1     | 1       | 0       | 9                |     |                 |                   |                   |
| BENEDICTO ABICAIR         | 145       | 245   | 120     | 147     | 124              | 26  | 16              |                   |                   |
| BERNARDO MOREIRA GARCEZ N | 99        | 114   | 32      | 89      | 43               | 1   | 2               |                   |                   |
| CAMILO RIBEIRO RULIERE    | 189       | 145   | 62      | 87      | 502              | 54  | 63              |                   |                   |
| CARLOS AZEREDO DE ARAUJO  | 189       | 243   | 43      | 200     | 225              | 24  | 31              |                   |                   |
| CARLOS EDUARDO MOREIRA SI | 0         | 1     | 0       | 1       | 81               | 4   | 23              |                   |                   |
| CARLOS EDUARDO PASSOS     | 192       | 223   | 64      | 191     | 35               | 1   | 1               |                   |                   |
| CARLOS JOSE MARTINS GOMES | 170       | 141   | 60      | 83      | 556              | 84  | 95              |                   |                   |
| CARLOS SANTOS DE OLIVEIRA | 0         | 19    | 18      | 2       | 26               | 7   | 7               |                   |                   |
| CELIA MELIGA PESSOA       | 0         | 72    | 0       | 74      | 113              | 15  | 21              |                   |                   |
| CELSO FERREIRA FILHO      | 187       | 262   | 148     | 138     | 120              | 4   | 3               |                   |                   |
| CELSO PERES               | 190       | 187   | 74      | 140     | 149              | 12  | 10              |                   |                   |
| CHERUBIN HELCIAS SCHWARTZ | 162       | 200   | 72      | 132     | 110              | 21  | 9               |                   |                   |
| CLAUDIA PIRES             | 66        | 59    | 48      | 17      | 97               | 19  | 16              |                   |                   |
| CLAUDIA TELLES DE MENEZES | 61        | 271   | 84      | 211     | 130              | 31  | 35              |                   |                   |
| CLAUDIO BRANDAO           | 187       | 122   | 45      | 76      | 472              | 53  | 75              |                   |                   |
| CLAUDIO DE MELLO TAVARES  | 0         | 52    | 32      | 21      | 207              | 10  | 8               |                   |                   |
| CLEBER GHELFENSTEIN       | 188       | 229   | 89      | 181     | 80               | 6   | 4               |                   |                   |
| CONCEICAO MOUSNIER        | 75        | 86    | 20      | 76      | 332              | 53  | 56              |                   |                   |



TRIBUNAL DE JUSTICA DO ESTADO DO RIO DE JANEIRO  
DIRETORIA GERAL DE APOIO AOS ORGAOS JURISDICIONAIS  
PERIODO DE 01/07/2011 a 31/07/2011

| DESEMBARGADORES           | Processos |       |         |         | Votos Proferidos | PROC. ANDAMENTO | TEMPO | TEMPO |
|---------------------------|-----------|-------|---------|---------|------------------|-----------------|-------|-------|
|                           | DISTR.    | JULG. | ACORDAO | DECISAO |                  |                 | ANUAL | MENS. |
| CRISTINA TEREZA GAULIA    | !         | !     | !       | !       | !                | 89!             | 7!    | 0!    |
| CUSTODIO TOSTES           | !         | 188!  | 222!    | 79!     | 156!             | 151!            | 11!   | 16!   |
| DENISE LEVY TREDLER       | !         | 171!  | 180!    | 61!     | 127!             | 355!            | 33!   | 44!   |
| EDSON SCISINIO DIAS       | !         | 67!   | 45!     | 42!     | 4!               | 243!            | 35!   | 127!  |
| EDSON VASCONCELOS         | !         | 186!  | 190!    | 85!     | 115!             | 124!            | 30!   | 13!   |
| EDUARDO GUSMAO ALVES DE B | !         | 0!    | 1!      | 0!      | 1!               | 143!            | 32!   | 39!   |
| ELISABETE FILIZZOLA       | !         | 98!   | 124!    | 60!     | 88!              | 48!             | 1!    | 1!    |
| ELIZABETH GREGORY         | !         | 2!    | 3!      | 3!      | 0!               | 11!             | 31!   | 35!   |
| ELTON LEME                | !         | 4!    | 40!     | 4!      | 36!              | 314!            | 55!   | 32!   |
| FABIO DUTRA               | !         | 0!    | 21!     | 0!      | 25!              | 223!            | 69!   | 10!   |
| FERDINALDO DO NASCIMENTO  | !         | 186!  | 280!    | 116!    | 181!             | 128!            | 20!   | 10!   |
| FERNANDO CERQUEIRA        | !         | 188!  | 181!    | 45!     | 141!             | 99!             | 3!    | 3!    |
| FERNANDO FERNANDY FERNAND | !         | 181!  | 218!    | 52!     | 173!             | 63!             | 2!    | 2!    |
| FERNANDO FOCH LEMOS       | !         | 106!  | 81!     | 18!     | 65!              | 1068!           | 16!   | 1!    |
| GABRIEL ZEFIRO            | !         | 4!    | 56!     | 0!      | 56!              | 174!            | 16!   | 16!   |
| GILBERTO DUTRA MOREIRA    | !         | 187!  | 225!    | 139!    | 126!             | 256!            | 17!   | 18!   |
| GILBERTO GUARINO          | !         | 188!  | 86!     | 43!     | 48!              | 565!            | 38!   | 66!   |
| GILDA CARRAPATOSO         | !         | 188!  | 122!    | 42!     | 89!              | 231!            | 21!   | 27!   |
| GUARACI DE CAMPOS VIANNA  | !         | 187!  | 231!    | 98!     | 144!             | 141!            | 2!    | 2!    |
| HELDA LIMA MEIRELES       | !         | 152!  | 215!    | 108!    | 120!             | 78!             | 6!    | 6!    |
| HELENA CANDIDA LISBOA GAE | !         | 188!  | 197!    | 79!     | 140!             | 119!            | 10!   | 10!   |
| HELENO RIBEIRO P NUNES    | !         | 184!  | 152!    | 72!     | 111!             | 138!            | 10!   | 13!   |
| HENRIQUE DE ANDRADE FIGUE | !         | 94!   | 110!    | 62!     | 62!              | 114!            | 17!   | 25!   |
| HORACIO S RIBEIRO NETO    | !         | 0!    | 76!     | 84!     | 7!               | 17!             | 9!    | 15!   |
| INES DA TRINDADE          | !         | 44!   | 76!     | 1!      | 76!              | 82!             | 7!    | 5!    |
| J. C. MURTA RIBEIRO       | !         | 0!    | 13!     | 12!     | 2!               | !               | 26!   | 23!   |
| JACQUELINE MONTENEGRO     | !         | 188!  | 159!    | 79!     | 92!              | 156!            | 12!   | 8!    |
| JAIR PONTES DE ALMEIDA    | !         | 0!    | 1!      | 1!      | 0!               | 1!              | !     | !     |
| JESSE TORRES              | !         | 187!  | 220!    | 83!     | 178!             | 53!             | 1!    | 2!    |
| JOAO CARLOS GUIMARAES     | !         | !     | !       | !       | !                | 1!              | 74!   | 0!    |
| JORGE LUIZ HABIB          | !         | 188!  | 193!    | 130!    | 67!              | 515!            | 84!   | 81!   |
| JOSE C. FIGUEIREDO        | !         | 98!   | 112!    | 104!    | 13!              | 179!            | 18!   | 22!   |
| JOSE CARLOS PAES          | !         | 76!   | 142!    | 81!     | 88!              | 8!              | 1!    | 1!    |

TRIBUNAL DE JUSTICA DO ESTADO DO RIO DE JANEIRO  
DIRETORIA GERAL DE APOIO AOS ORGAOS JURISDICIONAIS  
PERIODO DE 01/07/2011 a 31/07/2011

| DADOS ESTATISTICOS        | Processos | Votos Proferidos | PROC. ANDAMENTO | TEMPO MEDIO ANUAL | TEMPO MEDIO MENS. |    |    |
|---------------------------|-----------|------------------|-----------------|-------------------|-------------------|----|----|
| DESEMBARGADORES           | DISTR.    | JULG.            | ACORDAO         | DECISAO           | MENTO             |    |    |
| JOSE CARLOS VARANDA       | 187       | 135              | 88              | 61                | 744               | 93 | 94 |
| JOSE GERALDO ANTONIO      | 56        | 50               | 32              | 20                | 232               | 10 | 15 |
| KATYA MONNERAT            | 190       | 174              | 71              | 103               | 604               | 70 | 81 |
| LEILA ALBUQUERQUE         | 192       | 199              | 71              | 160               | 286               | 36 | 33 |
| LEILA MARIANO             | 97        | 119              | 47              | 91                | 136               | 18 | 25 |
| LETICIA SARDAS            | 98        | 129              | 63              | 69                | 109               | 11 | 10 |
| LINDOLPHO MORAIS MARINHO  | 187       | 159              | 74              | 92                | 381               | 33 | 38 |
| LUCIA MIGUEL S. LIMA      | 122       | 119              | 75              | 46                | 252               | 30 | 24 |
| LUCIANO RINALDI           | 193       | 182              | 44              | 144               | 242               | 19 | 28 |
| LUISA BOTTREL SOUZA       | 185       | 192              | 132             | 88                | 286               | 29 | 39 |
| LUIZ FELIPE FRANCISCO     | 0         | 2                | 1               | 0                 | 129               | 6  | 0  |
| LUIZ FELIPE HADDAD        | 3         | 6                | 6               | 0                 | 20                | 12 | 16 |
| LUIZ FERNANDO DE CARVALHO | 100       | 114              | 84              | 35                | 161               | 24 | 11 |
| LUIZ LEITE ARAUJO         | 1         | 2                | 2               | 1                 | 28                | 74 | 25 |
| LUIZ ZVEITER              | 5         | 3                | 3               | 0                 | 12                | 15 | 21 |
| MALDONADO DE CARVALHO     | 109       | 152              | 66              | 90                | 102               | 10 | 10 |
| MANOEL ALBERTO            | 0         | 13               | 21              | 2                 | 9                 | 3  | 0  |
| MARCELO LIMA BUHATEM      | 123       | 233              | 79              | 163               | 157               | 21 | 25 |
| MARCIA ALVARENGA          | 188       | 251              | 107             | 172               | 77                | 0  | 0  |
| MARCO ANTONIO IBRAHIM     | 187       | 194              | 63              | 137               | 287               | 43 | 42 |
| MARCO AURELIO BEZERRA DE  | 188       | 220              | 89              | 147               | 186               | 11 | 12 |
| MARCOS ALCINO A TORRES    | 91        | 183              | 81              | 110               | 298               | 31 | 39 |
| MARCOS BENTO DE SOUZA     | 4         |                  | 0               | 0                 | 17                | 50 | 0  |
| MARIA AUGUSTA VAZ         | 98        | 130              | 94              | 43                | 136               | 9  | 10 |
| MARIA HENRIQUETA LOBO     | 188       | 145              | 90              | 62                | 320               | 20 | 20 |
| MARIA INES GASPAR         | 75        | 71               | 45              | 26                | 40                | 0  | 0  |
| MARIA REGINA NOVA ALVES   | 182       | 316              | 141             | 194               | 140               | 36 | 16 |
| MARILENE MELO ALVES       | 186       | 216              | 128             | 93                | 293               | 16 | 18 |
| MARILIA DE CASTRO NEVES   | 188       | 271              | 95              | 184               | 115               | 9  | 8  |
| MARIO ASSIS GONCALVES     | 0         | 94               | 50              | 44                | 515               | 96 | 72 |
| MARIO DOS SANTOS PAULO    | 187       | 191              | 91              | 122               | 135               | 9  | 9  |
| MARIO GUIMARAES NETO      | 190       | 148              | 49              | 107               | 443               | 33 | 43 |
| MARIO ROBERT MANNHEIMER   | 99        | 47               | 31              | 22                | 274               | 58 | 65 |

TRIBUNAL DE JUSTICA DO ESTADO DO RIO DE JANEIRO  
DIRETORIA GERAL DE APOIO AOS ORGAOS JURISDICIONAIS  
PERIODO DE 01/07/2011 a 31/07/2011

| DADOS ESTATISTICOS         | Processos |       |         |         | Votos Proferidos |     | PROC. ANDAMENTO | TEMPO MEDIO ANUAL | TEMPO MEDIO MENS. |
|----------------------------|-----------|-------|---------|---------|------------------|-----|-----------------|-------------------|-------------------|
| DESEMBARGADORES            | DISTR.    | JULG. | ACORDAO | DECISAO | MENTO            |     |                 |                   |                   |
| MAURICIO CALDAS LOPES      | 130       | 138   | 43      | 115     | 53               | 0   | 0               |                   |                   |
| MAURO DICKSTEIN            | 187       | 178   | 66      | 114     | 213              | 11  | 15              |                   |                   |
| MILTON FERNANDES DE SOUZA  | 91        | 100   | 47      | 67      | 44               | 3   | 2               |                   |                   |
| MONICA COSTA DI PIERO      | 124       | 169   | 68      | 106     | 205              | 15  | 17              |                   |                   |
| MONICA TOLLEDO DE OLIVEIRA | 0         | 4     | 4       | 1       | 40               | 71  | 0               |                   |                   |
| NAGIB SLAIBI               | 61        | 154   | 88      | 77      | 192              | 17  | 21              |                   |                   |
| NAMETALA MACHADO JORGE     | 0         | 4     | 3       | 2       | 8                | 11  | 0               |                   |                   |
| NANCI MAHFUZ               | 141       | 200   | 62      | 145     | 990              | 145 | 153             |                   |                   |
| NASCIMENTO POVOAS VAZ      | 0         | 1     | 3       | 0       | 9                | 20  | 0               |                   |                   |
| NILDSON ARAUJO DA CRUZ     | 3         | 1     | 1       | 0       | 14               | 22  | 0               |                   |                   |
| NILZA BITAR                | 4         | 7     | 4       | 4       | 13               | 10  | 18              |                   |                   |
| NORMA SUELY                | 3         | 13    | 11      | 2       | 338              | 41  | 54              |                   |                   |
| ODETE KNAACK DE SOUZA      | 101       | 167   | 108     | 63      | 201              | 22  | 27              |                   |                   |
| OTAVIO RODRIGUES           | 186       | 206   | 165     | 54      | 121              | 0   | 0               |                   |                   |
| PATRICIA SERRA VIEIRA      | 188       | 172   | 62      | 121     | 235              | 14  | 18              |                   |                   |
| PAULO MAURICIO PEREIRA     | 0         | 74    | 19      | 55      | 158              | 22  | 32              |                   |                   |
| PAULO SERGIO PRESTES       | 29        | 25    | 0       | 27      | 82               | 1   | 0               |                   |                   |
| PEDRO FREIRE RAGUENET      | 164       | 172   | 76      | 114     | 158              | 11  | 11              |                   |                   |
| REINALDO P. ALBERTO FILHO  | 0         | 1     | 1       | 11      | 6                | 1   | 0               |                   |                   |
| RENATA COTTA               | 187       | 198   | 83      | 127     | 159              | 6   | 6               |                   |                   |
| RICARDO COUTO              | 69        | 68    | 22      | 46      | 143              | 19  | 17              |                   |                   |
| RICARDO RODRIGUES CARDOZO  | 190       | 236   | 112     | 152     | 115              | 8   | 8               |                   |                   |
| ROBERTO DE ABREU E SILVA   | 153       | 208   | 77      | 157     | 210              | 20  | 25              |                   |                   |
| ROBERTO GUIMARAES          | 188       | 252   | 136     | 128     | 361              | 59  | 47              |                   |                   |
| ROBERTO WIDER              | 1         | 1     | 1       | 1       | 4                | 1   | 1               |                   |                   |
| ROGERIO DE OLIVEIRA SOUZA  | 190       | 179   | 80      | 112     | 138              | 4   | 5               |                   |                   |
| RONALDO ROCHA PASSOS       | 189       | 216   | 91      | 133     | 734              | 91  | 104             |                   |                   |
| ROSITA MARIA DE OLIVEIRA   | 1         | 1     | 1       | 1       | 1                | 1   | 1               |                   |                   |
| SEBASTIAO BOLELLI          | 0         | 2     | 0       | 2       | 112              | 14  | 0               |                   |                   |
| SERGIO DE SOUZA VERANI     | 4         | 1     | 0       | 0       | 20               | 75  | 0               |                   |                   |
| SERGIO JERONIMO A. SILVEI  | 182       | 227   | 69      | 170     | 265              | 24  | 32              |                   |                   |
| SERGIO LUCIO CRUZ          | 100       | 137   | 68      | 92      | 52               | 2   | 2               |                   |                   |
| SIDNEY HARTUNG             | 97        | 115   | 61      | 59      | 121              | 14  | 17              |                   |                   |

TRIBUNAL DE JUSTICA DO ESTADO DO RIO DE JANEIRO  
DIRETORIA GERAL DE APOIO AOS ORGAOS JURISDICIONAIS  
**PERIODO DE 01/07/2011 a 31/07/2011**

| DADOS ESTATISTICOS        | Processos    | Votos Proferidos |             |              | PROC. ANDAMENTO | TEMPO MEDIO ANUAL | TEMPO MEDIO MENS. |
|---------------------------|--------------|------------------|-------------|--------------|-----------------|-------------------|-------------------|
| DESEMBARGADORES           | DISTR.       | JULG.            | ACORDAO     | DECISAO      | MENTO           | ANUAL             | MENS.             |
| SIRLEY ABREU BIONDI       | 184          | 202              | 72          | 141          | 211             | 5                 | 8                 |
| SIRO DARLAN DE OLIVEIRA   |              |                  |             |              | 4               |                   |                   |
| TERESA CASTRO NEVES       | 94           | 146              | 81          | 88           | 360             | 40                | 43                |
| VALMIR DE OLIVEIRA SILVA  | 5            | 10               | 7           | 5            | 15              | 15                | 16                |
| VERA MARIA SOARES VAN HOM | 95           | 151              | 60          | 96           | 161             | 6                 | 8                 |
| WAGNER CINELLI            | 140          | 202              | 118         | 111          | 91              | 2                 | 2                 |
| ZELIA MARIA MACHADO       | 90           | 147              | 73          | 77           | 324             | 36                | 32                |
| <b>T O T A L</b>          | <b>14809</b> | <b>17500</b>     | <b>7892</b> | <b>10821</b> | <b>26861</b>    | <b>32</b>         | <b>25</b>         |

TRIBUNAL DE JUSTIÇA DO RIO DE JANEIRO  
DIRETORIA GERAL DE APOIO AOS ÓRGÃOS JURISDICIONAIS  
PERÍODO DE 01/07/2011 A 31/07/2011

E-JUD

| DESEMBARGADORES                             | ! Processos ! Votos Proferidos ! Procs. em ! Tempo Médio ! |           |             |             |     | ! Anual ! | ! Mensal ! |
|---|--|-----------|-------------|-------------|-----|-----------|------------|
|   | ! Distr. !   | ! Julg. ! | ! Acordão ! | ! Decisão ! |     |           |            |
| DES. ADILSON VIEIRA MACABU                  | 0  | 0         | 0           | 0           | 57  | 44        |            |
| DES. AGOSTINHO TEIXEIRA DE ALMEIDA FILHO    | 0  | 0         | 0           | 0           | 1   | 104       |            |
| DES. ANTONIO CARLOS DOS SANTOS BITENCOURT   | 96   | 34        | 25          | 9           | 135 | 9         | 13         |
| DES. ANTONIO CARLOS NASCIMENTO AMADO        | 115  | 98        | 60          | 39          | 371 | 44        | 37         |
| DES. ANTONIO JAYME BOENTE                   | 106  | 66        | 56          | 10          | 190 | 23        | 17         |
| DES. ANTONIO JOSE CARVALHO                  | 112  | 95        | 56          | 40          | 195 | 20        | 11         |
| DES. CAIRO ITALO FRANCA DAVID               | 101  | 97        | 57          | 42          | 258 | 66        | 66         |
| DES. CLAUDIO LUIS BRAGA DELL ORTO           | 104  | 109       | 75          | 38          | 109 | 5         | 5          |
| DES. CLAUDIO TAVARES DE OLIVEIRA JUNIOR     | 111  | 91        | 58          | 35          | 115 | 4         | 6          |
| DES. DENISE BRUYERE ROLINS LOURENCO DOS S   | 0  | 0         | 0           | 0           | 33  | 4         |            |
| DES. ELIZABETE ALVES DE AGUIAR              | 94   | 77        | 44          | 36          | 112 | 5         | 6          |
| DES. ELIZABETH GOMES GREGORY                | 98   | 53        | 23          | 33          | 245 | 20        | 12         |
| DES. EUNICE FERREIRA CALDAS                 | 73   | 65        | 52          | 14          | 143 | 17        | 19         |
| DES. FATIMA MARIA CLEMENTE                  | 0  | 14        | 13          | 1           | 59  | 5         | 2          |
| DES. FRANCISCO JOSE DE ASEVEDO              | 0  | 16        | 16          | 0           | 88  | 19        | 21         |
| DES. GERALDO PRADO                          | 0  | 17        | 14          | 3           | 188 | 62        | 104        |
| DES. GILMAR AUGUSTO TEIXEIRA                | 52   | 50        | 38          | 12          | 88  | 4         | 1          |
| DES. GIZELDA LEITAO TEIXEIRA                | 130  | 103       | 78          | 25          | 151 | 4         | 4          |
| DES. GRANDINETTI CARVALHO                   | 107  | 47        | 35          | 13          | 185 | 8         | 12         |
| DES. GUARACI DE CAMPOS VIANNA               | 0  | 1         | 1           | 0           | 5   | 7         | 0          |
| DES. JOAO CARLOS BRAGA GUIMARAES            | 0  | 32        | 26          | 7           | 49  | 28        | 44         |
| DES. JOSE AUGUSTO DE ARAUJO NETO            | 110  | 80        | 45          | 37          | 399 | 55        | 45         |
| DES. JOSE CARLOS SCHMIDT MURTA RIBEIRO      | 0  | 30        | 20          | 10          | 45  | 15        | 17         |
| DES. JOSE MUINOS PINEIRO FILHO              | 4  | 21        | 14          | 7           | 197 | 59        | 50         |
| DES. JOSE ROBERTO LAGRANHA TAVORA           | 93   | 88        | 47          | 41          | 257 | 30        | 50         |
| DES. KATIA MARIA AMARAL JANGUTTA            | 106  | 86        | 49          | 37          | 251 | 13        | 7          |
| DES. LEONY MARIA GRIVET PINHO               | 0  | 1         | 0           | 1           | 147 | 42        | 24         |
| DES. LUIZ FELIPE DA SILVA HADDAD            | 23   | 41        | 22          | 19          | 119 | 10        | 6          |
| DES. LUIZ LEITE ARAUJO                      | 9  | 12        | 8           | 4           | 241 | 105       | 98         |
| DES. LUIZ NORONHA DANTAS                    | 4  | 0         | 0           | 0           | 726 | 209       |            |
| DES. LUIZ ZVEITER                           | 62   | 67        | 42          | 27          | 70  | 3         | 3          |
| DES. MARCIA PERRINI BODART                  | 108  | 63        | 31          | 35          | 179 | 15        | 9          |
| DES. MARCO AURELIO BELLIZZE OLIVEIRA        | 0  | 0         | 0           | 0           | 51  | 2         |            |
| DES. MARCUS HENRIQUE PINTO BASILIO          | 4  | 21        | 18          | 3           | 57  | 4         | 3          |
| DES. MARCUS QUARESMA FERRAZ                 | 8  | 17        | 14          | 3           | 69  | 19        | 28         |
| DES. MARIA ANGELICA GUIMARAES GUERRA GUEDES | 73   | 40        | 20          | 21          | 137 | 7         | 2          |
| DES. MARIA SANDRA ROCHA KAYAT DIREITO       | 118  | 97        | 66          | 42          | 123 | 6         | 4          |
| DES. MOACIR PESSOA DE ARAUJO                | 116  | 78        | 36          | 43          | 202 | 21        | 12         |
| DES. MONICA TOLLEDO DE OLIVEIRA             | 67   | 49        | 20          | 30          | 93  | 14        | 12         |

TRIBUNAL DE JUSTIÇA DO RIO DE JANEIRO  
DIRETORIA GERAL DE APOIO AOS ÓRGÃOS JURISDICIONAIS  
PERÍODO DE 01/07/2011 A 31/07/2011

E-JUD

| DESEMBARGADORES                           | ! Processos ! Votos Proferidos ! Procs. em ! Tempo Médio ! |             |             |             |               | ! Anual ! | ! Mensal ! |
|---|--|-------------|-------------|-------------|---------------|-----------|------------|
|   | ! Distr. !   | ! Julg. !   | ! Acordão ! | ! Decisão ! | ! Andamento ! |           |            |
| DES. NASCIMENTO POVOAS                    | 0  | 0           | 0           | 0           | 0             | 6         |            |
| DES. NILDSON ARAUJO DA CRUZ               | 20   | 15          | 10          | 5           | 228           | 100       | 208        |
| DES. NILZA BITAR                          | 64   | 55          | 43          | 13          | 89            | 2         | 2          |
| DES. PAULO DE OLIVEIRA LANZELLOTTI BALDEZ | 112  | 67          | 28          | 39          | 213           | 8         | 11         |
| DES. PAULO DE TARSO NEVES                 | 105  | 90          | 31          | 62          | 363           | 4         | 3          |
| DES. PAULO SERGIO RANGEL DO NASCIMENTO    | 105  | 68          | 30          | 39          | 148           | 18        | 14         |
| DES. RENATA MACHADO COTTA                 | 0  | 6           | 4           | 2           | 116           | 10        | 16         |
| DES. RONALDO ASSED MACHADO                | 0  | 0           | 0           | 0           | 111           | 31        |            |
| DES. ROSA HELENA PENNA MACEDO GUITA       | 0  | 0           | 0           | 0           | 252           | 52        |            |
| DES. ROSITA MARIA DE OLIVEIRA NETTO       | 123  | 36          | 28          | 8           | 385           | 11        | 12         |
| DES. SERGIO DE SOUZA VERANI               | 45   | 33          | 18          | 15          | 285           | 34        | 16         |
| DES. SIDNEY ROSA DA SILVA                 | 54   | 39          | 24          | 16          | 151           | 4         | 4          |
| DES. SIRO DARLAN DE OLIVEIRA              | 113  | 70          | 22          | 50          | 270           | 6         | 5          |
| DES. SUELY LOPES MAGALHAES                | 119  | 93          | 38          | 55          | 159           | 6         | 7          |
| DES. SUIMEI MEIRA CAVALIERI               | 116  | 81          | 33          | 50          | 223           | 96        | 14         |
| DES. VALMIR DE OLIVEIRA SILVA             | 59   | 59          | 35          | 26          | 90            | 6         | 3          |
| DES. VALMIR DOS SANTOS RIBEIRO            | 123  | 84          | 52          | 34          | 190           | 17        | 18         |
| DES. ZELIA MARIA MACHADO DOS SANTOS       | 0  | 0           | 0           | 0           | 2             | 8         |            |
| <b>Total</b>                              | <b>3362</b>  | <b>2652</b> | <b>1575</b> | <b>1131</b> | <b>9420</b>   |           |            |