

PODER JUDICIÁRIO
ESTADO DO RIO DE JANEIRO
Diretoria Geral de Tecnologia da Informação
Departamento de Suporte e Atendimento

Manual do Usuário

Advogados

SEEU – Sistema Eletrônico de Execução Unificado

SUMÁRIO

1. Introdução	3
2. Requisitos Básicos	3
2.1 Softwares Requeridos	3
3. Orientações Gerais para Acesso ao Sistema	5
4. Mesa do Advogado	9
4.1 Abas Intimações e Citações	9
4.2 Cumprindo uma Intimação	10
4.2.1 Digitar Texto	12
4.2.2 Inserir Arquivos	17
5. Consulta de Processos	21
5.1 Exportando Processo	24
6. Peticionando em um Processo	25
7. Acesso à Integra dos Autos	26
8. Assessor/Estagiário do Advogado	27
8.1 Cadastrando Assessor/Estagiário	27
8.2 Exclusão de Assessor/Estagiário	30
9. Histórico de Versões	32

Advogados

1. Introdução

O Sistema Eletrônico de Execução Unificado (SEEU) é um sistema informatizado cujo objetivo é concentrar as informações de todos os processos de execução penal do Brasil. Além de ser um sistema de gerenciamento de processos judiciais, ele também permite a extração de informações e dados estatísticos sobre processos e prisões, representando uma ferramenta estratégica para a gestão inteligente e integrada da execução penal em nível nacional.

O guia a seguir está estruturado em tópicos; nele você identificará os procedimentos necessários para acessar o sistema e conhecerá as principais funcionalidades do SEEU aplicáveis à sua atuação como Advogado Particular.

2. Requisitos Básicos

2.1 Softwares Requeridos

- **Navegador Mozilla Firefox:** navegador requerido para o perfeito funcionamento do sistema.

Versão: Aconselha-se utilizar a versão mais recente.

Figura 1 - Navegador Mozilla Firefox.

Link para baixar o Mozilla: <https://www.mozilla.org/pt-BR/firefox/new/>

- **Java:** aplicativo obrigatório para realizar assinaturas no sistema SEEU.

Versão: Aconselha-se utilizar a versão mais recente.

Figura 2 – Tela do Java.

Link para baixar o Java: https://www.java.com/pt_BR/download/

- **Adobe Reader:** aplicativo para visualização de arquivos do tipo PDF.

Versão: Aconselha-se utilizar a versão mais recente.

Figura 3 – Adobe Acrobat Reader.

Link para baixar o Adobe Reader: <https://get.adobe.com/br/reader/>

3. Orientações Gerais para Acesso ao Sistema

Acesse <https://seeu.pje.jus.br/seeu/>, caso já possua cadastro, insira Login / Senha e clique no botão **Entrar**. Se for o primeiro acesso, clique em “**Informações ao Advogado**”.

Figura 1 - Tela de Login

Após clicar em informações ao Advogado, acesse o link no final da página para realizar o cadastro via certificado digital.

Figura 2 – Informações ao Advogado.

Insira o CPF do advogado e clique em “**Recuperar Dados da OAB Nacional**”

Figura 3 – Tela de Cadastro do Advogado.

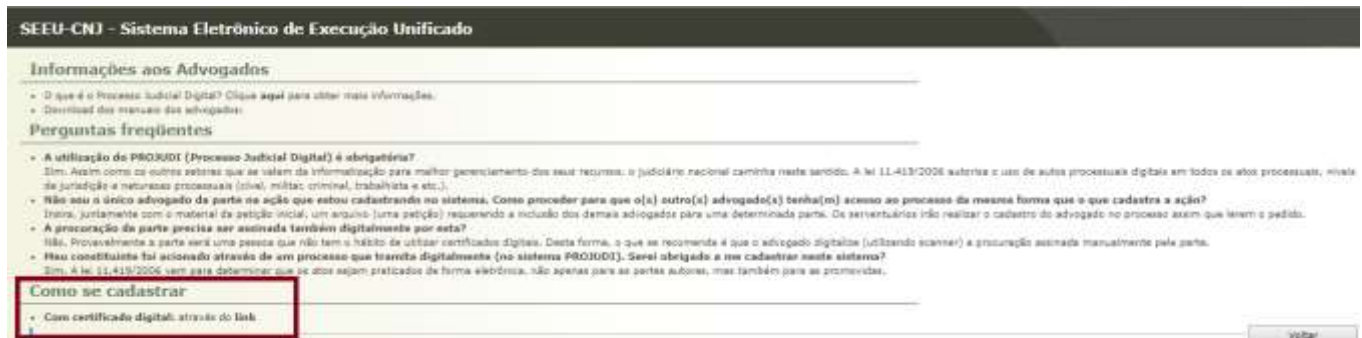

Confira os dados e clique no número da OAB.

OAB	UF	Nome
22	RJ	

Figura 4 – Tela de recuperação de dados.

Na próxima página será exibido o termo cadastral. Depois, clique no botão **Assinar**.

PODER JUDICIÁRIO

TERMO DE COMPROMISSO

NOME: PEDRO [REDACTED]
OAB: [REDACTED]
CPF: [REDACTED]
TELEFONE: [REDACTED]
EMAIL: paulo [REDACTED]

O credenciado acima identificado fica ciente das **CONDIÇÕES DE UTILIZAÇÃO** dos sistemas Processo Eletrônico, regidos pela Resolução CNI n.º 185 e por aquelas que venham a ser editadas, especialmente que:

- o acesso ao sistema, a prática de atos processuais em geral e o envio de petições, documentos e recursos, por meio eletrônico, serão admitidos mediante uso de certificação digital (ICM-Brasil);
- o credenciamento é ato pessoal, único, intransferível e indelegável, sendo os atos praticados no sistema de sua responsabilidade exclusiva;

Assinar Voltar

Figura 5 – Termo de Compromisso.

Ao clicar em assinar, abrirá uma janela para salvar o assinador de documentos. Clique na opção: **ABRIR COM O: JAVA (MT) WEB LAUNCHER (APLICATIVO PADRÃO)** e marque o **CHECK BOX**: “Fazer isso automaticamente nos arquivos como este de agora em diante”.

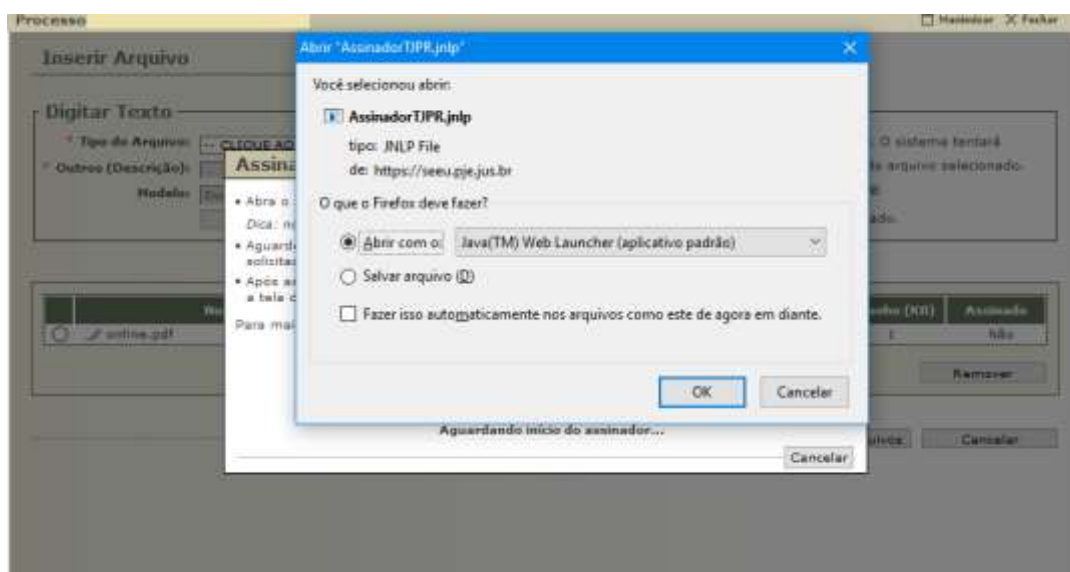

Se não aparecer a opção de salvar o assinador, verifique no canto direito do navegador a pasta de downloads (↓)

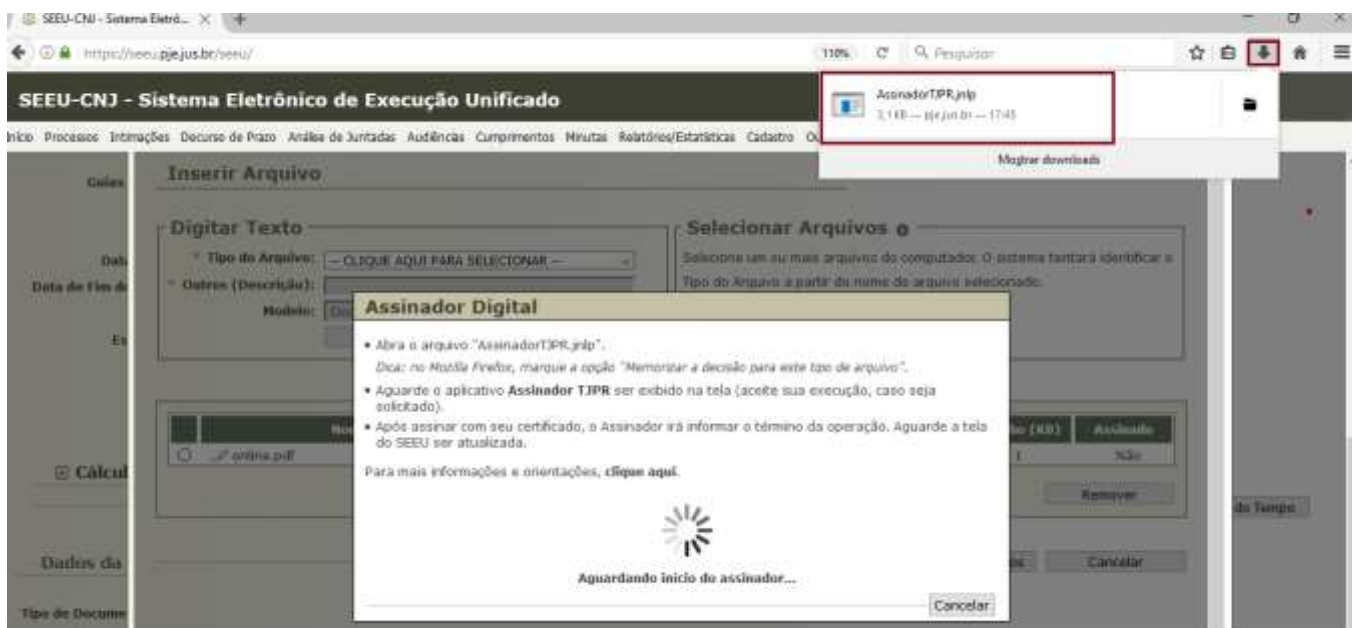

O sistema irá realizar o download do arquivo “Assinador TJPR”. Assim que for baixado, clique em cima do ícone e execute. Aguarde o início do assinador.

Selecione a opção **Cartão/Token (A3)**, e clique em **Assinar**

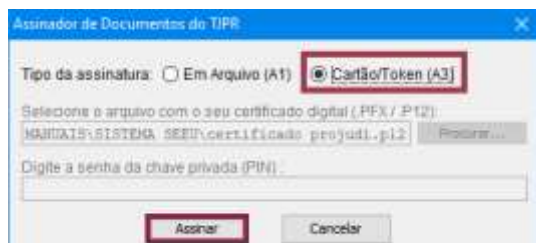

A seguir, coloque o PIN e clique em **OK**

A tela de complemento do cadastro será exibida após a assinatura eletrônica do termo. Preencha todos os dados obrigatórios e clique em **Salvar**.

Figura 7 – Tela de preenchimento do cadastro

OBS: A nova senha deve conter letras e números, possuindo entre 8 e 15 caracteres

4. Mesa do Advogado

Nessa “Mesa”, o advogado será capaz de acessar todos os **processos em que atua** e verificar as situações a ele pertinentes, como: **intimações e citações emitidas; audiências marcadas; últimas movimentações.**

SEEU-CNJ - Sistema Eletrônico de Execução Unificada

Início Ações 1º Grau Ações 2º Grau Intimações Citações Audiências Sessões 2º Grau Busca Estatísticas Outros

Usuário: [Redacted] Atribuição: [Redacted] Data: 03/04/2020 18:25 Expira em: 60 min

Mesa do Advogado Particular

Processos Intimações Citações Audiências Últimas Movimentações

1º Grau

- Ativas
- Suspensas
- Arquivados provisoriamente
- Arquivados sem distribuição
- Arquivados em definitivo

2º Grau

- Ativas
- Suspensas
- Arquivados provisoriamente
- Arquivados em definitivo

4.1 Abas Intimações e Citações

Na consulta às Intimações, você poderá filtrá-las entre intimações **Aguardando Ciência** ou intimações **Aguardando Cumprimento**. Observe que, assim que for dada ciência em uma intimação, ela automaticamente passará a constar na lista **Aguardando Cumprimento**.

SEEU-CNJ - Sistema Eletrônico de Execução Unificada

Início Ações 1º Grau Ações 2º Grau Intimações Citações Audiências Sessões 2º Grau Busca Estatísticas Outros

Usuário: [Redacted] Atribuição: [Redacted] Data: 05/04/2020 10:18 Expira em: 40 min

Mesa do Advogado Particular

Processos Intimações Citações Audiências Últimas Movimentações

Agenda de Intimações

Situação: Aguardando Ciência Aguardando Cumprimento

1 registro(s) encontrado(s), exibindo de 1 até 1

Processo / Recurso Parte	Evento Prazo	Data Evento Último Dia	Início Prazo Final Prazo	
0000317- [Redacted] DAVI CLEMENTE [Redacted] Vara de Execuções Penais - Cartório de Réu Preso e Cartório de Livramento Condicional	EXPECIÇÃO DE BENEFÍCIO - LIVRAMENTO CONDIÇÃOAL Referente ao evento RECEBIDOS OS AUTOS(23/01/2020 00:25:40) (5 dias)	04/04/2020 14/04/2020		Ver

Para tomar ciência/visualizar uma intimação/citação, clique em **Ver**.

Ao clicar em “Ver”, o sistema irá exibir os dados da Intimação. Em seguida, selecione a opção desejada dentre: **Cumprir Prazo**, **Renunciar Prazo**, **Imprimir** e **Voltar**.

SEEU-CNJ - Sistema Eletrônico de Execução Unificada

Início | Ação 1ª Grau | Ação 2ª Grau | Intimações | Oções | Audiências | Sessões 2ª Grau | Bancos | Estatísticas | Outros

Usuário: [Redacted] | Atribuição: [Redacted] | Data: 25/04/2020 10:45 | Expira em: 23 min

Intimação Para DAVI CLEMENTE [Redacted]

Processo: 0000317-[Redacted]

Impetrante(s): ESTADO DO RIO DE JANEIRO
Avenida Erasmo Braga, 115 - Centro - RIO DE JANEIRO/RJ - CEP: 20020903

Impetrado(s): DAVI CLEMENTE [Redacted]
[Redacted] CAMPOS DOS GOYTAZES/RJ

Dados da Intimação

Data da Postagem: 04 de Abril de 2020 às 11:04
Data de Intimação: 05 de Abril de 2020 às 10:44
Classe Processual: Habeas Corpus
Tipo: On-Line
Distribuição: 02 de Janeiro de 2013 às 14:07:00
Pessoa? Não
Juiz: Vara de Execuções Penais - Cartório de Réu Preso e Cartório de Livramento Condicional

Intimação Automática:
Prazo Cumprimento: 5 dias
1º Dia Prazo: 07 de Abril de 2020
Último Dia Prazo: 13 de Abril de 2020 - [Detalhamento do cálculo do prazo](#)
Data Cumprimento: [Redacted]
Leitor: [Redacted]
Status: **Cumprir Prazo**

Documento Relativo: EXPEDIÇÃO DE BENEFÍCIO - LIVRAMENTO CONDICIONAL Referente ao evento RECEBIDOS OS AUTOS(22/01/2020 00:25:40) (Em 25/03/2020 09:47)

Movimento Expedição: EXPEDIÇÃO DE INTIMAÇÃO Para advogado/tutorador/defensor de DAVI CLEMENTE [Redacted] com prazo de 5 dias - Referente ao evento EXPEDIÇÃO DE BENEFÍCIO - LIVRAMENTO CONDICIONAL (25/03/2020) (Em 04/04/2020 11:04)

[Cumprir Prazo](#) [Renunciar Prazo](#) [Imprimir](#) [Voltar](#)

4.2 Cumprindo uma Intimação

Ao clicar no botão **Cumprir Prazo**, aparecerá uma tela com informações do processo.

SEEU-CNJ - Sistema Eletrônico de Execução Unificada

Início | Ação 1ª Grau | Ação 2ª Grau | Intimações | Oções | Audiências | Sessões 2ª Grau | Bancos | Estatísticas | Outros

Usuário: [Redacted] | Atribuição: [Redacted] | Data: 25/04/2020 11:27 | Expira em: 58 min

Processo 0000317 [Redacted]

Processo: 0000317-[Redacted]

Vara: TRJ - Vara Réu Faltado e Semilivre - Final 5 e 6

Classe Processual: 390 - Execução da Pena

Assunto Principal: 7791 - Pena Privativa de Liberdade

Assuntos Secundários: 7792 - Pena de Multa

Nível de Sigilo: Público

Prioridade: **Réu Preso**

Pelo Autor: Estado do Rio de Janeiro (**Réu Preso**) | CPF/CNPJ: 42.498.600/0001-71 | RG: Não Cadastrado | Idade: Não Informada

Pelo Resposta: DAVI CLEMENTE [Redacted] (**Réu Preso**) | CPF/CNPJ: Não Cadastrado | RG: [Redacted] | Idade: 29 anos, 10 meses e 16 dias

Condições/Suspensões/Substituições

Situação Carcerária: Anexar Situação Carcerária à Movimentação

Atestado de Pena: Anexar Atestado de Pena à Movimentação

Transação Penal: Sem Transação Penal

SURSES: Sem SURSES

Pena Substitutiva: Sem Pena Substitutiva

Condição de Livramento Condicional: Sentenciado sem Condição de Livramento

Condição de Semilivre Harmonizado: Sentenciado sem Condição de Semilivre Harmonizado

Condição de Regime Aberto: Sentenciado sem Condição de Regime Aberto

Prisão Domiciliar: Sentenciado sem Prisão Domiciliar

Liberdade Vigilada: Sentenciado sem Liberdade Vigilada

Caixas de Recolhimento de Custas: Não há guias de recolhimento cadastradas

Impedimento/Suspensão: Sem Impedimento Cadastrado

Na parte de baixo da tela, em **Dados da Movimentação**, preencha **Tipo de Documento** com cumprimento de intimação. Depois, clique em **Adicionar**.

SEEU-CNJ - Sistema Eletrônico de Execução Unificada

Apelo 2º Grau: Apelo 2º Grau - Intimação - Outros - Autêntica - Escrito 2º Grau - Banco - Exatidão - Outros

Impedimento/Suspensão: Sem Impedimento Cadastrado

Substituição/Provisória: Sem substituição anterior cadastrada

Data de Saída do Compromisso: 17/01/2011

Registro Atual: Petição - RTVD

Data de Fim do Compromisso de Execução:

Está em Poder de Segurança: Não

Está em Liberdade Condicional: Não

Está em Prazo Substituído: Não

Parágrafo: Não

Exatidão de Sanção: Ativa

Tem Execução Provisória: Sim

Incidentes: Visualizar/Cancelar Incidentes (clique para abrir em outra aba)

Cálculo dos Requisitos Temporais

Situação: Carcerária | Retardo de Prazo | Linha de Tempo

Dados da Movimentação

Tipo de Documento: CUMPRIMENTO DE INTIMAÇÃO

Pedido de urgência? (remova pedido de tutela, liminar, arresto, etc.)

Arquivos

Nome	Descrição	Tamanho (KB)
Nenhum registro encontrado		

Adicionar | Remover | Alterar Ação | Alterar Acesso

Concluir Movimento | Usar

O sistema apresentará a tela para inserção de arquivos. É possível digitar o texto diretamente no sistema ou selecionar um arquivo e assinar. Os arquivos devem estar em PDF e podem ter, no máximo, 10MB de tamanho.

Processo 0000317 - [Minimizar] [Fechar]

Inserir Arquivo

Digitar Texto

Tipo do Arquivo: Petição

Outros (Descrição):

Modelo: Documento em Branco

Digitar Texto

Selecionar Arquivos

Selecione um ou mais arquivos do computador. O sistema tentará identificar o Tipo do Arquivo a partir do nome do arquivo selecionado.

Tamanho Máximo - PDF: 10MB

Escolher arquivos | Nenhum arquivo selecionado

Nome	Tipo do Arquivo	Tamanho (KB)	Assinado
Nenhum registro encontrado			

Remover

Confirmar Inclusão | Cancelar

4.2.1 Digitar Texto

Na Forma de Inclusão “**Digitar texto**”, selecione o **Tipo do Arquivo**, **Modelo** e depois clique no botão **Digitar Texto**.

Processo 0000317-
Inserir Arquivo

Digitar Texto

* Tipo do Arquivo: Petição
* Outros (Descrição):
Modelo: Documento em Branco
Digitar Texto

Selecionar Arquivos

Selecione um ou mais arquivos do computador. O sistema tentará identificar o Tipo do Arquivo a partir do nome do arquivo selecionado.
Tamanho Máximo - PDF: 20MB
Escolher arquivos Nenhum arquivo selecionado

Nome	Tipo do Arquivo	Tamanho (KB)	Acionado
Nenhum registro encontrado			

Remover

Confirmar Inclusão Cancelar

Digite o documento na tela abaixo e, após, clique no botão **Continuar**.

Processo 0000317-
Digitar Documento

Normal - Fonte - Ta... - Estilo -

Continuar Voltar

O sistema irá exibir o documento digitado para que o usuário possa conferir. Caso seja necessário realizar alguma alteração, clique no botão **Alterar**, que o levará de volta para a tela anterior. Caso esteja tudo certo, clique no botão **Concluir**.

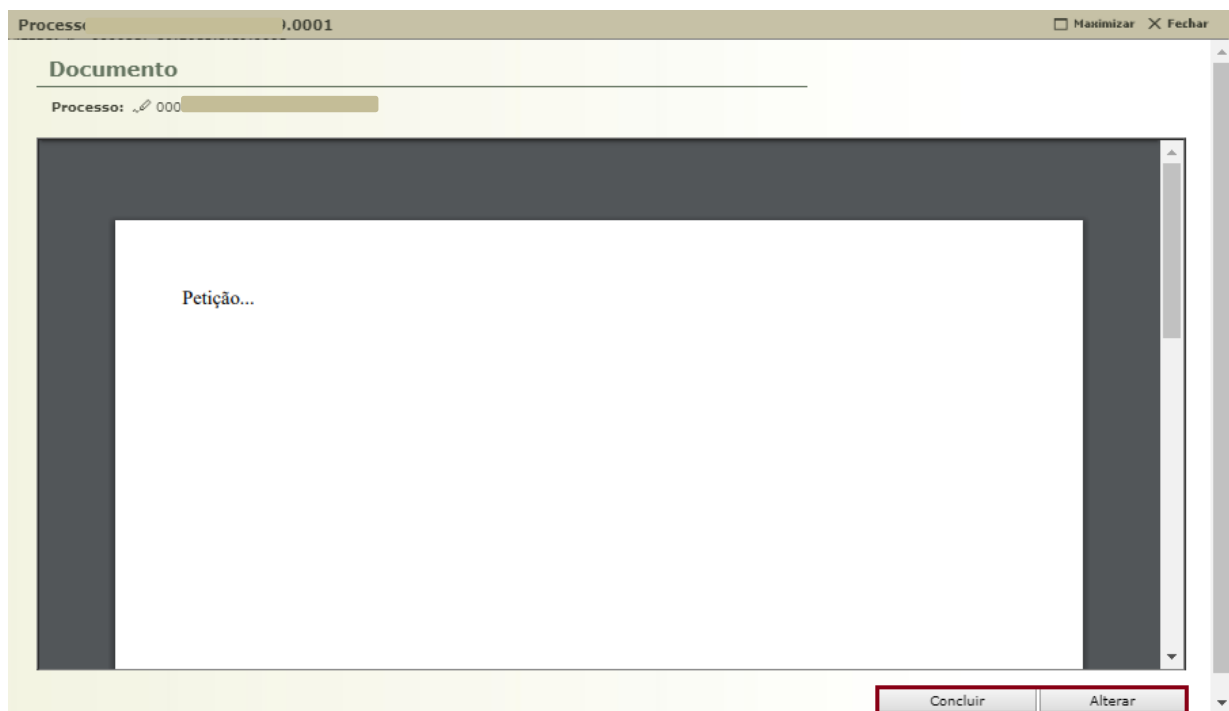

Ao clicar em **Concluir**, o sistema retornará à tela de **"Inserir Arquivos"**. Nesse momento, é possível conferir os arquivos digitados ou incluir novos arquivos. Depois, clique em **Assinar Arquivos**.

Ao clicar em assinar, abrirá uma janela para salvar o assinador de documentos. Clique na opção: **ABRIR COM O: JAVA (MT) WEB LAUNCHER (APLICATIVO PADRÃO)** e marque o **CHECK BOX**: “Fazer isso automaticamente nos arquivos como este de agora em diante”.

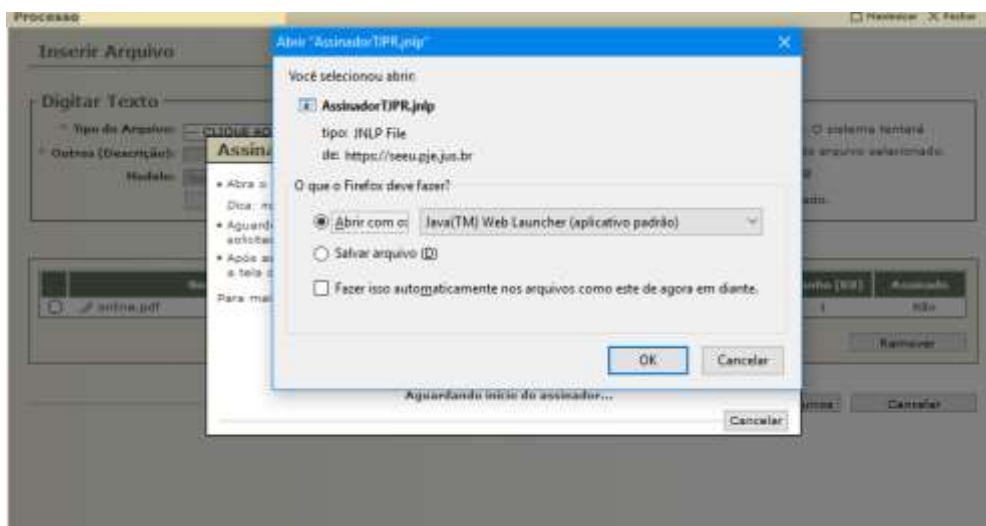

Se não aparecer a opção de salvar o assinador, verifique no canto direito do navegador a pasta de downloads (↓)

O sistema irá realizar o download do arquivo “Assinador TJPR”. Assim que for baixado, clique em cima do ícone e execute. Aguarde o início do assinador.

Selecione a opção **Cartão/Token (A3)**, e clique em **Assinar**

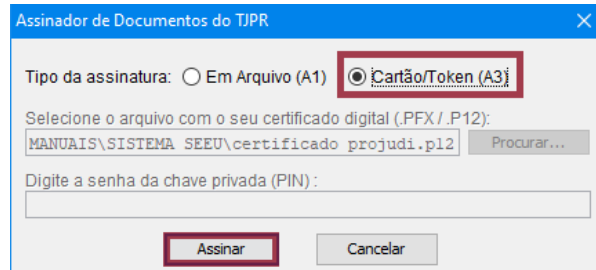

A seguir, coloque o PIN e clique em **OK**

Após assinar os arquivos, clique em **Confirmar Inclusão**

Para finalizar, clique em **Concluir Movimento**.

SEEU-CNJ - Sistema Eletrônico de Execução Unificada

Início: Processos - Intimações - Decurso de Prazo - Análise de Juntada - Audências - Cumprimentos - Minutas - Relatórios/Estatísticas - Cadastro - Outros

Data de Início do Cumprimento: 27/01/2012 Regime Atual: Fechado - ATIVO

Data de Fim do Cumprimento da Execução:

Bêu Preso: Sem Prazões/Interrupções cadastradas.

Tem Benefício do Art. 75: Não

Está em Medida de Segurança: Não

Em Pena Substitutiva: Não

Extinto: Não

Tem Execução Provisória: Sim

Incidentes: Visualizar/Gerenciar Incidentes (clique para abrir em outra aba)

Está Em Livramento Condiciona: Não

Foragido: Não

Situação do Sentenciado: Abvo

Cálculo dos Requisitos Temporais

Situação Carcerária: Abastado de Pena Linha do Tempo

Dados da Movimentação

Tipo de Documento: CUMPRIMENTO DE INTIMAÇÃO

Arquivos

Nome	Descrição	Tamanho (Kb)
onina.pdf	Petição	1

Adicionar Remover Mover Acima Mover Abaixo

Concluir Movimento Voltar

O sistema exibirá uma mensagem indicando que a petição foi incluída com êxito.

SEEU-CNJ - Sistema Eletrônico de Execução Unificada

Início: Ação 27 Dias Ação 27 Dias Intimações Citações Audiências Sessões 27 Dias Execu Estatísticas Outros

Usuário: [Redacted] Atribuição: [Redacted] Data: 05/04/2020 13:47 Expira em: 90 min

Operação realizada com sucesso. Protocolo: 1294150820200405134439

Execução 0000317- [Redacted] dia(s) em tramitação

Número Físico Antigo: 11

Sentenciado: DAVI CLEMENTE [Redacted]

Classe Processual: 307 - Habeas Corpus

Assunto Principal: 7703 - Medidas de Segurança

Nível de Sigilo: Público

Prioridade: Bêu Preso

Situação: [Redacted]

Para consultar a juntada, acesse a página inicial do processo, aba "Movimentações"

05/04/2020 13:44:39 **JUNTADA DE PETIÇÃO DE CUMPRIMENTO DE INTIMAÇÃO**
Cumprimento de intimação - Referente ao evento EXPEDIÇÃO DE BENEFÍCIO - LIVRAMENTO CONDICIONAL (25/03/2020)

110.1 Arquivo: Petição Ass.: [Redacted] TESTEassinado.pdf

OBSERVAÇÃO: O procedimento será o mesmo para responder as citações.

4.2.2 Inserir Arquivos

Na opção **Selecionar Arquivos**, clique no botão **Escolher arquivos** e busque-os em seu micro. Eles devem estar em formato PDF e ter, no máximo, 10MB de tamanho.

Processo 0000317 Maximizar X Fechar

Inserir Arquivo

Digitar Texto

* Tipo do Arquivo: -- CLIQUE AQUI PARA SELECIONAR --

* Outros (Descrição):

Modelo: Documento em branco

Selecionar Arquivos

Selecione um ou mais arquivos do computador. O sistema tentará identificar o Tipo do Arquivo a partir do nome do arquivo selecionado.

Tamanho Máximo - PDF: 10MB

Nenhum arquivo selecionado

Nome	Tipo do Arquivo	Tamanho (KB)	Assinado
Nenhum registro encontrado			

Selecione os tipos de arquivos e clique no botão **Assinar Arquivos**.

Processo 0000317 Maximizar X Fechar

Inserir Arquivo

Digitar Texto

* Tipo do Arquivo: -- CLIQUE AQUI PARA SELECIONAR --

* Outros (Descrição):

Modelo: Documento em branco

Selecionar Arquivos

Selecione um ou mais arquivos do computador. O sistema tentará identificar o Tipo do Arquivo a partir do nome do arquivo selecionado.

Tamanho Máximo - PDF: 10MB

Nenhum arquivo selecionado

Nome	Tipo do Arquivo	Tamanho (KB)	Assinado
<input type="radio"/> TESTE.pdf	Petição	174	Não
<input type="radio"/> TESTE.pdf	CPF	174	Não

Ao clicar em assinar, abrirá uma janela para salvar o assinador de documentos. Clique na opção: **ABRIR COM O: JAVA (MT) WEB LAUNCHER (APLICATIVO PADRÃO)** e marque o **CHECK BOX: “Fazer isso automaticamente nos arquivos como este de agora em diante”**.

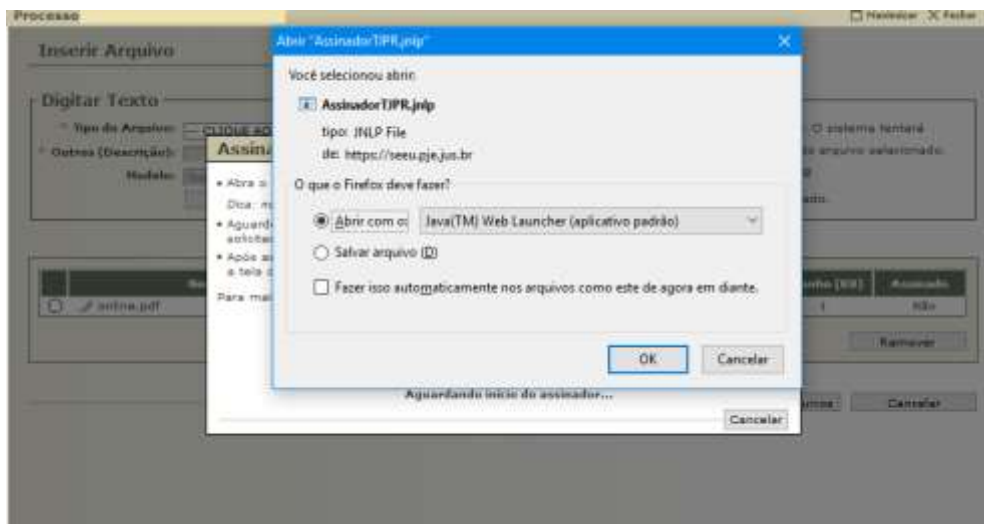

Se não aparecer a opção de salvar o assinador, verifique no canto direito do navegador a pasta de downloads (↓)

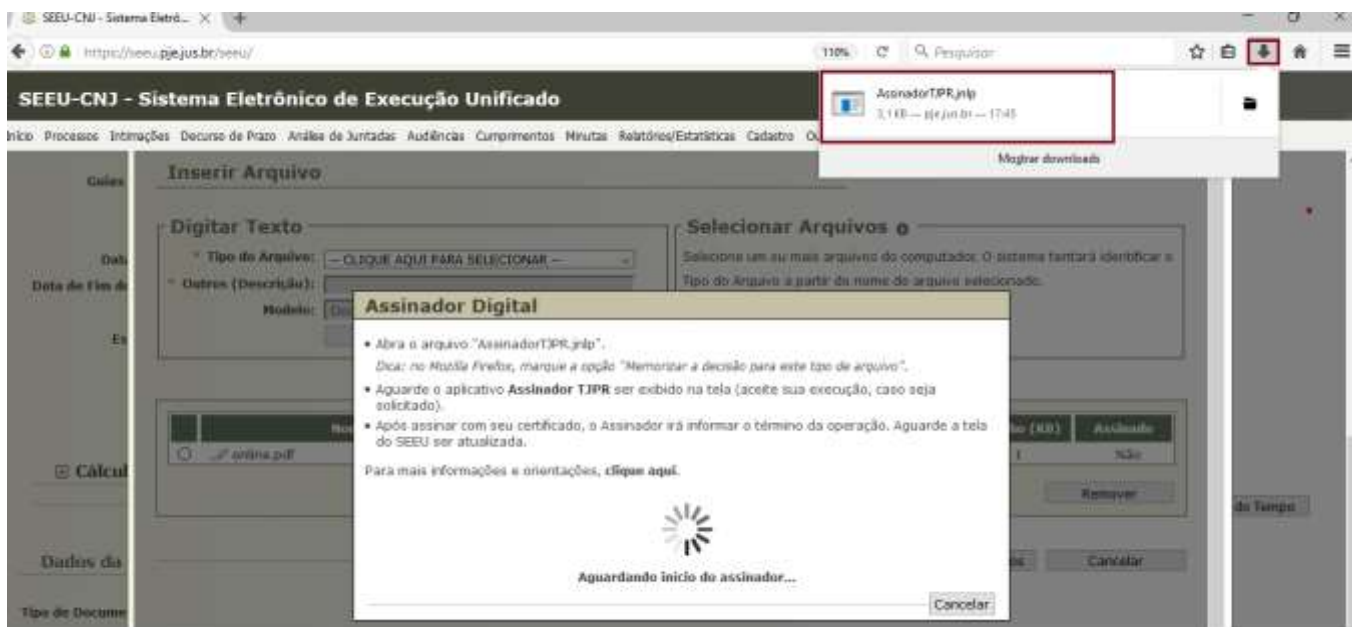

O sistema irá realizar o download do arquivo “Assinador TJPR”. Assim que for baixado, clique em cima do ícone e execute. Aguarde o início do assinador.

Selecione a opção **Cartão/Token (A3)**, e clique em **Assinar**

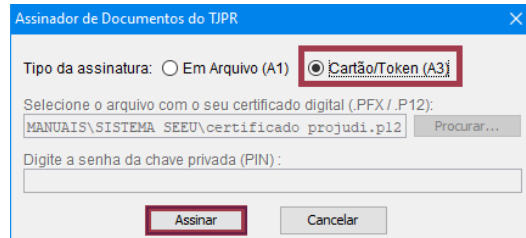

A seguir, coloque o PIN e clique em **OK**

Após assinar os arquivos, clique em **Confirmar Inclusão**

Para finalizar, clique em **Concluir Movimento**.

SEEU-CND - Sistema Eletrônico de Execução Unificada

Início: Processos - Intimações - Decurso de Prazo - Análise de Jurisdição - Audiências - Cumprimentos - Minutas - Relatórios/Eventos - Cadastro - Outros

Data de Início do Cumprimento: 27/01/2012 Regime Atual: Fechado - ATIVO

Data de Fim do Cumprimento da Execução:

Régua Presa: Sim - Sem Práxeos/Interrupções cadastradas.

Tem Benefício do Art. 75: Não

Está em Modalidade de Segurança: Não

Está Em Livramento Condicional: Não

Em Pena Substitutiva: Não

Foragido: Não

Extinta: Não

Situação do Sentenciado: Abvo

Tem Execução Provisória: Sim

Incidentes: Visualizar/Gerenciar Incidentes (clique para abrir em outra aba)

Cálculo dos Requisitos Temporais

Situação Carcerária Abastado de Pena Linha do Tempo

Dados da Movimentação

Nome do Documento: CUMPRIMENTO DE INTIMAÇÃO

Arquivos

Nome	Descrição	Tamanho (Kb)
online.pdf	Petição	1

Adicionar Remover Mover Acima Mover Abaixo

Concluir Movimento Voltar

O sistema exibirá uma mensagem indicando que a petição foi incluída com êxito.

SEEU-CND - Sistema Eletrônico de Execução Unificada

Início: Agê 2ª Div - Agê 3ª Div - Intimações - Citações - Audiências - Sessões 2ª Div - Bancos - Estatísticas - Outros

Usuário: [nome] Atribuição: [nome] Data: 03/04/2020 13:47 Expira em: 05 min

Operação realizada com sucesso. Protocolo: 1294150820200405134439

Execução 0000317- [nome] (2649 dia(s) em tramitação)

Número Físico Antigo: 11

Sentenciado: DAVI CLEMENTE [nome]

Classe Processual: 307 - Habeas Corpus

Assunto Principal: 7703 - Medidas de Segurança

Nível de Sigilo: Público

Prioridade: **Régua Presa**

Situação: [ícone]

Para consultar a juntada, acesse a página inicial do processo, aba “Movimentações”

05/04/2020 13:44:39 **JUNTADA DE PETIÇÃO DE CUMPRIMENTO DE INTIMAÇÃO**
Cumprimento de intimação - Referente ao evento EXPEDIÇÃO DE BENEFÍCIO - LIVRAMENTO CONDICIONAL (25/03/2020)

110.1 Arquivo: Petição Ass.: [nome] TESTEassinado.pdf

OBSERVAÇÃO: O procedimento será o mesmo para responder as citações.

5. Consulta de processos

Para consultar um processo que já esteja no acervo do advogado, utilize a mesa inicial. Nela, clique na aba **Processos** ou na opção “**Ações 1º Grau**” do menu, e selecione “Processos ativos, suspensos, arquivados...”

Para visualizar um determinado processo, clique em cima da numeração.

Processo	Partes	Dt. Distribuição	Classe Processual
0000227	Estado do Rio de Janeiro Imputado: DAVI CLEMENTE	02/01/2013	Rebasa Corpus (Medida de Segurança)

ATENÇÃO: Caso não possua o número do processo, será necessário informar o juízo de trâmite. Cabe lembrar que o SEEU é um sistema Nacional e apresentará todos os tribunais que já utilizam o sistema. O usuário deverá realizar uma busca em todas as varas do PJRJ para confirmar se o apenado já possui Execução Penal.

Para busca de processos que não estejam no acervo do advogado, utilize o menu “Buscas”, “Processos 1º Grau”. Preencha a numeração do processo e clique em **Pesquisar**.

Observação: A **Vara de Execuções Penais** do Estado do Rio de Janeiro possui atualmente **9 Varas**, conforme listado abaixo.

Varas
TJRJ - Corregedoria de Presídios - Vara de Execuções Penais
TJRJ - Vara Aberto - LC / Aberto / PAD / MS
TJRJ - Vara Aberto - Medida Alternativa e Sursis
TJRJ - Vara de Execução Penal - Meio Fechado e Semiaberto
TJRJ - Vara Meio Fechado e Semiaberto - Final 1 e 2
TJRJ - Vara Meio Fechado e Semiaberto - Final 3 e 4
TJRJ - Vara Meio Fechado e Semiaberto - Final 5 e 6
TJRJ - Vara Meio Fechado e Semiaberto - Final 7 e 8
TJRJ - Vara Meio Fechado e Semiaberto - Final 9 e 0

Para verificar o juízo de trâmite do processo, utilize a “Consulta Pública” na página inicial do sistema SEEU.

Na consulta pública, deixe os campos **Tribunal, Comarca e Juízo** com a opção **TODOS** selecionada, e preencha os dados da parte. Clique em **Pesquisar** e, depois, clique na numeração para abrir o processo.

Consulta Pública de Processos

* Informações obrigatórias (DBA: Consulte por Número do Processo*, CPF ou CNPJ) e/ou exigem complementação de Comarca, Juízo, Tipo de Competência e Dígito Lógico*

Clique aqui para realizar a consulta pela Chave do Processo/Recurso.

* Tipo de Consulta: Primeira Instância Segunda Instância

* Tipo do Número: Número Único Número Antigo

Número do Processo:

A consulta de processos antigos ocorre apenas através do número do processo. Não são apresentados processos antigos arquivados.

Tribunal:

Comarca:

Juízo:

Nome da Parte:

CPF/CNPJ:

Nome do Advogado:

OAB:

OAB não utilizada na pesquisa quando consultado advogado pelo nome

1 registro(s) encontrado(s) exibindo de 1 até 1

Processo	Partes	Distribuição	Classe Processual (Assunto Principal)
0000317-...	Polo Ativo - Estado do Rio de Janeiro Polo Passivo - DAVI CLEMENTE	02/01/2013	Execução da Pena (Pena Privativa de Liberdade)

MEU v17.3 (versão 17.1.10)

Na página inicial do processo, clique na aba “Informações Gerais” e visualize o Juízo de trâmite.

Processo 0000317-... - (2650 dia(s) em tramitação)

Classe Processual: 386 - Execução da Pena

Assunto Principal: 7791 - Pena Privativa de Liberdade

Assuntos Secundários: 7792 - Pena de Multa

Nível de Sigilo: Público

Informações Gerais | Partes | Movimentações

Informações Gerais

Comarca: TJRJ - Comarca da Capital **Competência:** Vara de Execução em Meio Fechado e Semiaberto

Autuação: 02/01/2013 às 14:07:00 **Juízo:** TJRJ - Vara Meio Fechado e Semiaberto - Final 5 e 6

Distribuição: 05/02/2020 às 13:52:21 **Juiz:** Rafael Estrela Nóbrega

Extinto: Não

Após localizar o Juízo de trâmite do processo, acesse o sistema, clique no menu “Buscas”, “Processos 1º Grau”, e faça a consulta utilizando os dados da parte.

5.1 Exportando Processo

Na página inicial do processo, clique em “Exportar”, “Processo”.

SEEU-CNJ - Sistema Eletrônico de Execução Unificada

Início - Ações 1º Grau - Ações 2º Grau - Intimações - Citações - Audiências - Sentenças 2º Grau - Recursos - Estatísticas - Outros

Usuário: [nome] Atividade: [nome] Data: 06/04/2020 16:20 - Expire em: 30 min

Execução 0000317 - (2650 dia(s) em tramitação)

Sentenciado: DJJZ CLIENTE

Classe Processual: 300 - Execução da Pena

Assunto Principal: 7791 - Pena Privativa de Liberdade

Assuntos Secundários: 7792 - Pena de Morte

Nível de Sigilo: Público

Prioridade: Não Pressa

Intimção Eletrônica - Navegar - Exportar - Ver

Exportar - Casa - Processo

Informações Gerais - Informações Adicionais - Partes - Movimentações - Processos Citados (2) - Eventos (3) - Incidentes Concludentes (4) - Incidentes Não-

Incidentes Pendentes (0)

Realizar

Realçar Movimentações de: Registrado - Servidor - Advogado - Remito MP - Defensor - Procurador - Outras - Audiência

Outras Movimentações: Inativada - Sem Arquivo - Hab. Provisória

Filtros

Movimentado Por: Advogado - Defensor Público - Entidade Fornece - Registrado - Procurador - Servidor

Sequencial(Intervalo): de a Data do Movimento(Período): de a

Descrição: Filtros

Na parte de baixo da tela, serão exibidas todas as movimentações e documentos para serem exportados. Caso queira exportar somente alguns arquivos, utilize o “check box” para seleção dos arquivos e, depois, clique em “Exportar”.

SEEU-CNJ - Sistema Eletrônico de Execução Unificada

Início - Ações 2º Grau - Ações 2º Grau - Intimações - Citações - Audiências - Sentenças 2º Grau - Recursos - Estatísticas - Outros

0.0MB

<input checked="" type="checkbox"/>	Arquivo: 2	online.pdf	Sigilo Mínimo
<input checked="" type="checkbox"/>	Arquivo: 3	online.pdf	Sigilo Mínimo
<input checked="" type="checkbox"/>	Arquivo: 4 (DEPER)	online.pdf	Sigilo Mínimo
<input checked="" type="checkbox"/>	Arquivo: 5	Decisão	Segredo
<input checked="" type="checkbox"/>	Arquivo: 6	Decisão	Segredo
<input checked="" type="checkbox"/>	Arquivo: 7	Ofício	Sigilo Mínimo
<input checked="" type="checkbox"/>	Arquivo: 8	Mandado de Prisão	Segredo
<input checked="" type="checkbox"/>	Arquivo: 9	online.pdf	Sigilo Mínimo
<input checked="" type="checkbox"/>	Arquivo: 10	Pro 0028586-	Sigilo Mínimo
<input checked="" type="checkbox"/>	Arquivo: 11	online.pdf	Sigilo Mínimo
<input checked="" type="checkbox"/>	Arquivo: 12	0052225-	Sigilo Mínimo
<input checked="" type="checkbox"/>	0.0MB	Complementares	

Gerar movimentações: Sim Não

Adicionar taxa de validação: Sim Não

Adicionar caso do processo: Sim Não

Desmarcar Todos - Exportar - Voltar

ATENÇÃO: Só serão exportadas as peças que o usuário consiga visualizar nas movimentações. Peças que possuam nível de sigilo diferente do usuário logado não serão exportadas.

6. Peticionando em um processo

Para peticionar em um processo no qual o advogado não possua intimações/citações a serem cumpridas, acesse a página inicial do processo e clique em **Petição Eletrônica**.

Na próxima tela aparecerão as informações do processo. Na parte de baixo da tela, em **Dados da Movimentação**, preencha **Tipo de Documento** e, depois, clique em **Adicionar**.

O sistema apresenta a tela para peticionamento do processo. Continue conforme explicado nos itens **4.2.1 – DIGITAR TEXTO** ou **4.2.2 – INSERIR ARQUIVOS**

7. Acesso à integra dos autos

Para visualizar um processo no qual o advogado ainda não é constituído nos autos, acesse a página inicial do mesmo e clique em **“Acesso à integra dos autos”**.

SEEU-CNJ - Sistema Eletrônico de Execução Unificada

Usuário: [nome] Atribuição: [nome] Data: 05/04/2020 14:57 Expira em: 00 min

Execução **0303441** { 859 dia(s) em tramitação }

Sentenciado: [nome]

Classe Processual: 206 - Execução de Pena

Assunto Principal: 7795 - Pena Privativa de Liberdade

Nível de Sigilo: Público

Prioridade: Não Press

37% Ativa contra 2411188

www.ecjcnjbr SADM124

Acesso à integra dos autos Petição Eletrônica Navegar Exportar Votar

Informações Gerais Informações Adicionais Partes Movimentações Processos Conexas (1) Eventos (1) Incidentes Conexas (3) Incidentes Não-Conexas (0)

Incidentes Pendentes (0)

Realizar

Realçar Movimentos de: Magistrado Servidor Advogado Remisso MP Defensor Procurador Outros Audiência

Ocultar Movimentos: Inicializa Sem Arquivo Não Processada

Filtros

Movimentada Por: Advogado Defensor Público Embaixador Remisso Magistrado Procurador Servidor

Sequencial (Intervalo): de Data do Movimento (Período):

Descrição: [campo]

Filtrar

O sistema apresentará o **Termo de Responsabilidade**. Selecione o campo **“Declaro que li e estou de acordo com o termo de responsabilidade acima”** e clique em salvar.

SEEU-CNJ - Sistema Eletrônico de Execução Unificada

Usuário: [nome] Atribuição: [nome] Data: 05/04/2020 14:40 Expira em: 00 min

Termo de Responsabilidade

Termo de Responsabilidade

Pelo presente termo, em cumprimento ao que determina o inciso I, do artigo 107, do Novo Código de Processo Civil, DECLARO que, para acesso aos autos de processo digital, assumo inteira responsabilidade civil e criminal, pessoalmente e por terceiros que detenham meu login e senha de acesso ao sistema SEEU ou uso de minha assinatura digital, pela prática de atos de qualquer natureza, que venham a causar danos às partes, seus procuradores e à sociedade em geral.

O simples acesso para consulta não interrompe ou suspende prazos de qualquer natureza.

Declaro que li e estou de acordo com o termo de responsabilidade acima.

Salvar Votar

8. Assessor/Estagiário do Advogado

8.1 Cadastrando Assessor/Estagiário

Para que o assessor/estagiário do advogado possa atuar ou visualizar na íntegra os processos no qual o advogado é cadastrado, será necessário realizar um cadastro.

Para tanto, o advogado deverá logar no sistema e clicar no menu **Outros > Meus dados / assessores / peritos**.

SEEU-CNJ - Sistema Eletrônico de Execução Unificada

Início Ações 1º Grau Ações 2º Grau Intimações Citações Audiências Sessões 2º Grau Busca Estatísticas **Outros**

Usuário: [Redacted] Atribuição: [Redacted] Data: 03/04/2020 17:00

Meus dados/assessor/perito
Meus Favoritos
Caixa de Mensagens

Mesa do Advogado Particular

Processos Intimações Citações Audiências Sessões Intimações

1º Grau	2º Grau
Ativos: [Dropdown]	Ativos: [Dropdown]
Suspensos: [Dropdown]	Suspensos: [Dropdown]
Arquivados provisoriamente: [Dropdown]	Arquivados provisoriamente: [Dropdown]
Arquivados sem distribuição: [Dropdown]	Arquivados em definitivo: [Dropdown]
Arquivados em definitivo: [Dropdown]	

Na página do Advogado, selecione a aba **Assessores** e clique no botão **Adicionar**.

SEEU-CNJ - Sistema Eletrônico de Execução Unificada

Início Ações 1º Grau Ações 2º Grau Intimações Citações Audiências Sessões 2º Grau Busca Estatísticas Outros

Usuário: [Redacted] Atribuição: [Redacted] Data: 03/04/2020 17:00 Expira em: 00 min

Advogado

Login: [Redacted]

Tipo de Advogado: Advogado Particular

OAB: [Redacted]

Nome: [Redacted]

Sexo: Masculino

RG: [Redacted]

CPF: [Redacted]

Dt. Nascimento: [Redacted]

Dt. Cadastro: 02/04/2020

Situação: Ativo

Certificado Alterar Alterar Senha

CPF	Nome	E-mail	Telefone	Data
Nenhum registro encontrado				

Adicionar

Na página de cadastro de assessoramento, clique na imagem da Lupa

SEEU-CNJ - Sistema Eletrônico de Execução Unificado

Início Ações 1º Grau Ações 2º Grau Intimações Citações Audiências Sessões 2º Grau Buscas Estatísticas Outros

Usuário: [redacted] Atribuição: [redacted] Data: 05/04/2020 17:29 Expira em: 59 min

Cadastro de Assessoramento

Assessorado

Login: [redacted]
Nome: [redacted]

Assessor

* Informações obrigatórias

* CPF: [redacted]  
Nome: [redacted]

Na tela **Seleção de Assessor**, clique no botão **Novo**.

Seleção de Assessor Maximizar Fechar

Seleção de Assessor

CPF: [input] Pesquisar

Login	Nome	Dt. Nascimento
Nenhum registro encontrado		

Selecione o registro desejado e clique sobre "Selecionar" para voltar para a tela principal.

Novo Selecionar Cancelar

ATENÇÃO: Os dados de acesso do assessor serão encaminhados para o e-mail informado na tela de cadastro.

Preencha os campos do cadastro e, ao final, clique em **Salvar**.

Tendo o cadastro sido criado, o sistema irá retornar para a tela de Seleção de Assessor. Preencha o campo CPF e clique no botão **Pesquisar**.

Escolha o usuário e clique em **Selecionar**.

Para finalizar o procedimento, associando o estagiário/assessor selecionado ao advogado, clique em **Salvar**.

SEEU-CNJ - Sistema Eletrônico de Execução Unificada

Início Ações 1º Grau Ações 2º Grau Intimações Citações Audiências Sessões 2º Grau Buscas Estatísticas Outros

Usuário: [redacted] Atribuição: [redacted] Data: 03/04/2020 16:07 Expira em: 30 min

Cadastro de Assessoramento

Assessorado

Assessor

* Informações obrigatórias

* CPF: [redacted]

Nome: [redacted]

Salvar **Voltar**

8.2 Exclusão de Estagiário/Assessor

Para realizar a exclusão de estagiário/assessor, o advogado deverá, utilizando sua senha, clicar no menu **Outros > Meus dados / assessores / peritos**.

SEEU-CNJ - Sistema Eletrônico de Execução Unificada

Início Ações 1º Grau Ações 2º Grau Intimações Citações Audiências Sessões 2º Grau Buscas Estatísticas Outros

Usuário: [redacted] Atribuição: [redacted] Data: 03/04/2020 17:00

Mesa do Advogado Particular

Outros
Meus dados / assessores / peritos
Meus Favoritos
Caixa de Mensagens

Processos Intimações Citações Audiências Sessões 2º Grau

1º Grau **2º Grau**

Ativos: [redacted]
Suspendidos: [redacted]
Arquivados provisoriamente: [redacted]
Arquivados sem distribuição: [redacted]
Arquivados em definitivo: [redacted]

Ativos: [redacted]
Suspendidos: [redacted]
Arquivados provisoriamente: [redacted]
Arquivados em definitivo: [redacted]

Na página do Advogado, selecione a aba **Assessores** e clique no CPF do assessor.

SEEU-CNJ - Sistema Eletrônico de Execução Unificada

Início Ações 1º Grau Ações 2º Grau Intimações Citações Audiências Sessões 2º Grau Buscas Estatísticas Outros

Usuário: [redacted] Atribuição: [redacted] Data: 03/04/2020 16:19 Expira em: 30 min

Advogado

Logon: [redacted]

Tipo de Advogado: Advogado Particular

OAB: [redacted]

Nome: [redacted]

Sua Situação: [redacted]

RG: [redacted] OAB RJ: [redacted]

CPF: [redacted]

DT. Nascimento: [redacted]

DT. Cadastro: 03/04/2020

Situação: Ativo

Certificados Alterar Alterar Senha

Endereço Assessores Intimações Peritos Assessorias Suspensão Advogado

1 registro(s) encontrado(s), exibindo de 1 até 1

CPF	Nome	E-mail	Telefone	Desde
[redacted]	[redacted]	[redacted]	[redacted]	03/04/2020 16:19

Adicionar

Clique no botão **Remover**.

SEEU-CNJ - Sistema Eletrônico de Execução Unificada

Início Ação 2ª Grau Ação 3ª Grau Intimações Citações Audiências Sessões 2ª Grau Banco Estatísticas Outros

Usuário: [redacted] Atribuição: [redacted] Data: 03/04/2020 18:25. Expire em: 00 min

Assessoramento

Assessorado

Logon: [redacted]

Nome: [redacted]

Assessor

CPF: [redacted]

Nome: [redacted]

Período: (03/04/2020 08:19) - (Data atual)

Remover **Voltar**

Confirme a exclusão apertando **OK**.

Deseja realmente remover?

OK **Cancelar**

Observe que o assessor não constará mais na listagem.

SEEU-CNJ - Sistema Eletrônico de Execução Unificada

Início Ação 1ª Grau Ação 2ª Grau Intimações Citações Audiências Sessões 2ª Grau Banco Estatísticas Outros

Usuário: [redacted] Atribuição: [redacted] Data: 03/04/2020 18:31. Expire em: 02 min

Advogado

Logon: [redacted]

Tipo de Advogado: Advogado Particular

OAB: [redacted]

Nome: [redacted]

Sexo: Masculino

RG: [redacted]

CPF: [redacted]

Dt. Nascimento: [redacted]

Dt. Cadastro: 02/04/2020

Situação: Ativo

Cartão **Alterar** **Alterar Senha**

Endereço **Assessor** **Habilitação** **Partes Assistentes** **Suspensão Advogado**

0 registro(s) encontrado(s)

CPF	Nome	E-mail	Telefone	Discar
Nenhum registro encontrado				

Adicionar

9. Histórico de Versões

Versão	Data	Descrição da alteração	Responsável
1.0	05/04/2020	Elaboração do manual	Willyam Americano