

Movimentação Processual (Alinhado à Res. 76/2009, CNJ)

Ações e recursos novos 122.933

Execuções novas 242.060

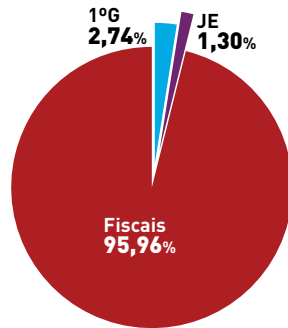
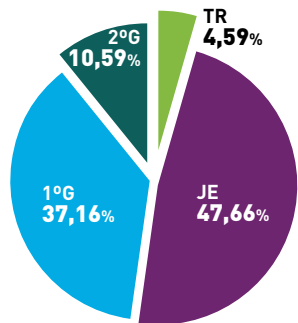

Ações e recursos pendentes 4.391.231

Ações e recursos baixados 197.084

Não inclui os executivos fiscais

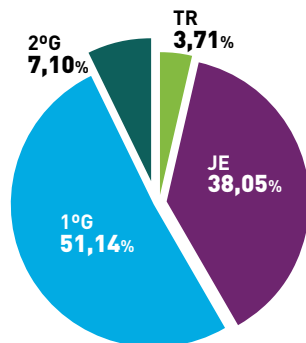
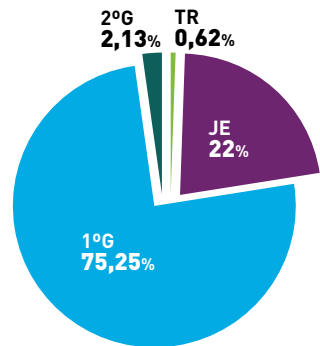

Taxa de Congestionamento

Fase de conhecimento

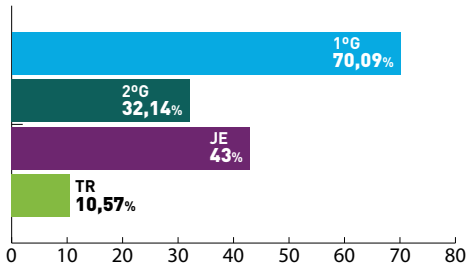

Fase de Execução

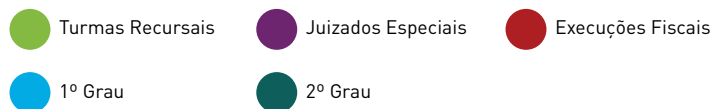
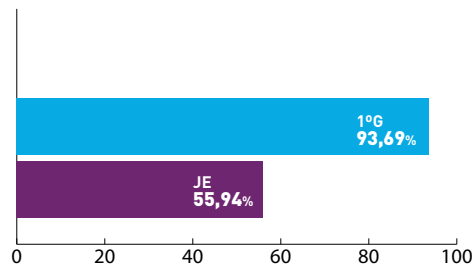

Diretoria-Geral de Desenvolvimento Institucional (DGDIN)

(21) 3133-7529 | 3133-7126 | dgdin@tjrj.jus.br

TJERJ

em Números



Dezembro
2015

Pessoal			
Magistrados			859
Desembargadores			177
Juízes			682
Servidores			15.277
1º Grau	11.974	78,38 %	
2º Grau	1.571	10,28 %	
Administrativo	1.732	11,34 %	
Estagiários			4.162
Prestadores de Serviço			4.189
Responsabilidade Fiscal			
Despesa de pessoal	R\$ 2.804.017.990,98		
Limite da LRF			5,31 %
Cargos em Comissão			926
Valor			R\$ 7.151.602,54
Funções Gratificadas			3.937
Valor			R\$ 15.412.181,76
Metas CNJ (Base 2014)			
1	Julgar mais processos que os distribuídos	104,37 %	
2	Julgar processos antigos		
1ºG	98,33 %	2ºG	120,71 %
TR	79,68 %	JE	78,32 %
3	Aumentar os casos solucionados por conciliação	N/D	
4	Priorizar julg. de casos de corrupção/improbidade adm.	69,42 %	
6	Priorizar julgamento de ações coletivas		
1ºG	12,50 %	2ºG	100 %
7	Priorizar julg. de grandes litigantes e recursos repetitivos	93,94 %	
Responsabilidade Social			
Beneficiados pelos proj. soc.			6.735
Part. de projetos			364
Voluntariado Continuado			36

Orçamento e Finanças	
Dotação 2015	R\$ 4.646.500.710,00
Receitas	R\$ 4.474.228.948,88
Fonte 00	R\$ 2.974.997.199,81
Fonte 10 (FETJ)	R\$ 802.631.927,27
Fonte 10 (FUNARPEN)	R\$ 47.852.987,75
Fonte 99	R\$ 648.746.834,05
Despesas	R\$ 4.241.778.352,64
Fonte 00	R\$ 2.974.997.199,81
Fonte 10 (FETJ)	R\$ 739.231.511,41
Fonte 10 (FUNARPEN)	R\$ 49.197.208,99
Fonte 99	R\$ 478.352.432,43
Precatórios Pagos	
Beneficiários	886
Valor	R\$ 51.011.577,89
Gestão	
Projetos estratégicos	26
% de implementação	34 %
SIGA	277 unidades
ISO	55 unidades
Colegiados Administrativos	46
Tecnologia da Informação	
Estações de trabalho	25.184
Processo eletrônico - unidades	455
Totalmente eletrônicas	
1º Grau (incluindo JE e TR)	18
2º Grau	5
Híbridas	
1º Grau (incluindo JE e TR)	402
2º Grau	30
Virtualização de processos	52,81 %

Unidades	
Comarcas	Regionais
81	14
Câmaras	35
Cíveis	22
Criminais	8
Consumidor	5
Varas	521
Cível	198
Família	90
Criminal	87
Vara única	37
1ª Vara	20
2ª Vara	20
Fam. Inf. Juv. e Id.	19
Fazenda Pública	15
Inf. Juv. e Id.	14
Órfãos e Sucessões	9
Empresarial	7
Execuções Penais	1
Auditoria Militar	1
Inf. e Juv.	1
Registros Públicos	1
Execuções e Medidas Socioeducativas	1
Juizados Especiais	233
Cível (e adjuntos)	126
Criminal (e adjuntos)	17
Violência contra a Mulher e JECRIM (e adjuntos)	76
Violência contra a Mulher	11
Fazenda Pública	3
Turmas Recursais	8
Cível	5
Criminal	2
Fazenda Pública	1
Custo da prestação juris. (por processo)	R\$ 1.488,96

Segurança e Logística	
Fóruns	102
Monitoramento por CFTV	102
Controle de acesso	52
Câmeras	3.280
Sistemas de alarme	138
Salas de videoconferência	34
Área construída	694.964,59 m²
Área útil	618.518,49 m²
Orçamento de construção	R\$ 44.168.875,02
Orçamento de reforma	R\$ 100.740.566,67
Consumo	
Energia	R\$ 4.272.185,07
Água	R\$ 613.316,21
Papel	R\$ 2.069,63
Telefonia	R\$ 292.804,18
Comunicação	
Imprensa	
Demanda externa	124
Demanda interna	92
Banco do Conhecimento	
Acesso/mês	43.115
Frequentadores	
Museu da Justiça	979
Museu da Justiça Niterói	16
Centro Cultural do Poder Judiciário	345