



PODER JUDICIÁRIO DO ESTADO DO RIO DE JANEIRO

**Relatório de Informações Gerenciais
(RIGER) Setorial do 1º Semestre**

3ª VICE-PRESIDÊNCIA (03VP)

	RELATÓRIO DE INFORMAÇÕES GERENCIAIS (RIGER) SETORIAL DO 1º SEMESTRE 3ª VICE-PRESIDÊNCIA (03VP)		
	Período de Referência: Janeiro a Junho de 2018	Emitido em: 20/07/2018	Aprovado por: Des. Maria Augusta Vaz Monteiro de Figueiredo

SUMÁRIO

1. INFORMAÇÕES PARA O PJERJ EM NÚMEROS	3
2. PROGRESSO DOS PROJETOS ESTRATÉGICOS	3
3. QUADRO DE BORDO DOS INDICADORES ESTRATÉGICOS E OPERACIONAIS	3
4. SITUAÇÃO DAS METAS NACIONAIS.....	7
5. PRINCIPAIS REALIZAÇÕES	7
6. AÇÕES PENDENTES DE REALIZAÇÃO	8
7. DESTAQUES DE ECONOMICIDADE.....	10
8. SITUAÇÃO DOS RECURSOS.....	10
9. CONCLUSÃO / COMENTÁRIOS GERAIS.....	10
10. ANEXO I – PLANILHAS DOS INDICADORES ESTRATÉGICOS	12
11. ANEXO II – PLANILHAS DOS INDICADORES OPERACIONAIS	12



RELATÓRIO DE INFORMAÇÕES GERENCIAIS (RIGER) SETORIAL DO 1º SEMESTRE

1. INFORMAÇÕES PARA O Pjerj EM NÚMEROS (do mês de referência)

<NÃO APLICÁVEL>

2. PROGRESSO DOS PROJETOS ESTRATÉGICOS (planejamento e resultado acumulado até o período de referência do relatório)

NOME DO PROJETO	SITUAÇÃO NO PERÍODO		
	Planejado (% Acumulado até o momento)	Realizado (% Acumulado até o momento)	Comentário (Concluído / Em dia / Atrasado. Mencionar as ações atrasadas)
<NÃO APLICÁVEL>			

3. QUADRO DE BORDO DOS INDICADORES ESTRATÉGICOS E OPERACIONAIS

INDICADORES ESTRATÉGICOS	
GRÁFICO	COMENTÁRIO
<NÃO APLICÁVEL>	



RELATÓRIO DE INFORMAÇÕES GERENCIAIS (RIGER) SETORIAL DO 1º SEMESTRE

INDICADORES OPERACIONAIS

GRÁFICO

COMENTÁRIO

EVOLUÇÃO COMPARATIVA DO RESULTADO: FONTE eJUD

TAXA DE REFORMA - STJ - 2016

TAXA DE REFORMA - STJ - 2017

TAXA DE REFORMA - STJ - 2018

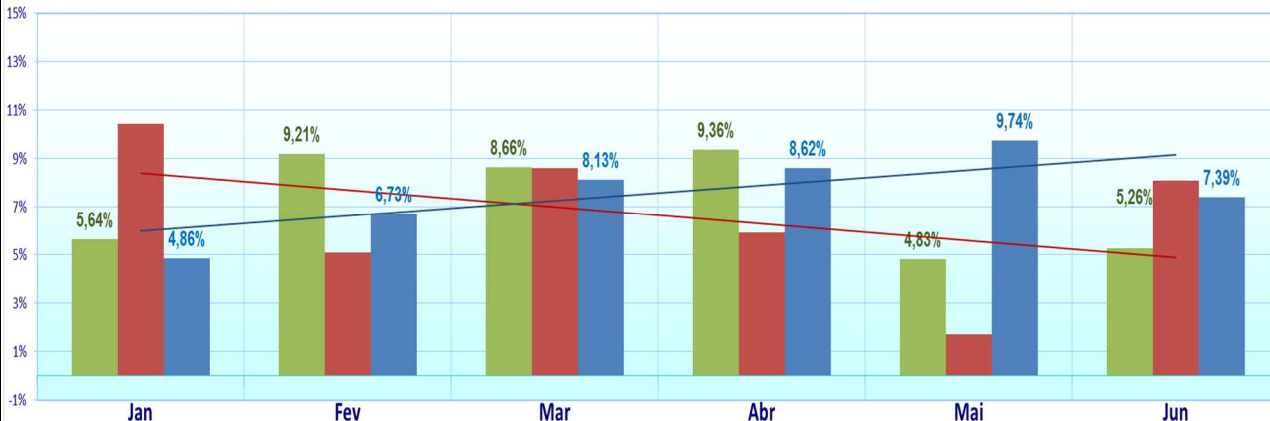

Taxa de Reforma de Indeferimento pelo STJ

A taxa de reforma das decisões de inadmissibilidade de recursos especiais apresentou ligeira elevação no semestre, em comparação ao mesmo período do ano anterior, porém mantendo-se estável com a média anual.

A média dos dados indicados neste período ficou em 7,64%, o que é considerado um ótimo resultado ante o número de recursos.

EVOLUÇÃO COMPARATIVA DO RESULTADO - FONTE: eJUD

TAXA DE REFORMA - STF - 2016

TAXA DE REFORMA - STF - 2017

TAXA DE REFORMA - STF - 2018





RELATÓRIO DE INFORMAÇÕES GERENCIAIS (RIGER) SETORIAL DO 1º SEMESTRE

INDICADORES OPERACIONAIS

GRÁFICO

COMENTÁRIO

Taxa de Reforma de Indeferimento pelo STF

A taxa de reforma das decisões de inadmissibilidade de recursos extraordinários sofreu maior elevação nos meses de maio e junho, período do ano anterior, elevando os índices, todavia próximos comparativamente aos resultados do ano anterior. A média dos dados indicados neste semestre ficou em 2,52%, o que é considerado bom ante o número de recursos.

EVOLUÇÃO COMPARATIVA DO RESULTADO - FONTE: eJUD:

TX RECORRIB. INTERNA - 2016 TX RECORRIB. INTERNA - 2017 TX RECORRIB. INTERNA - 2018

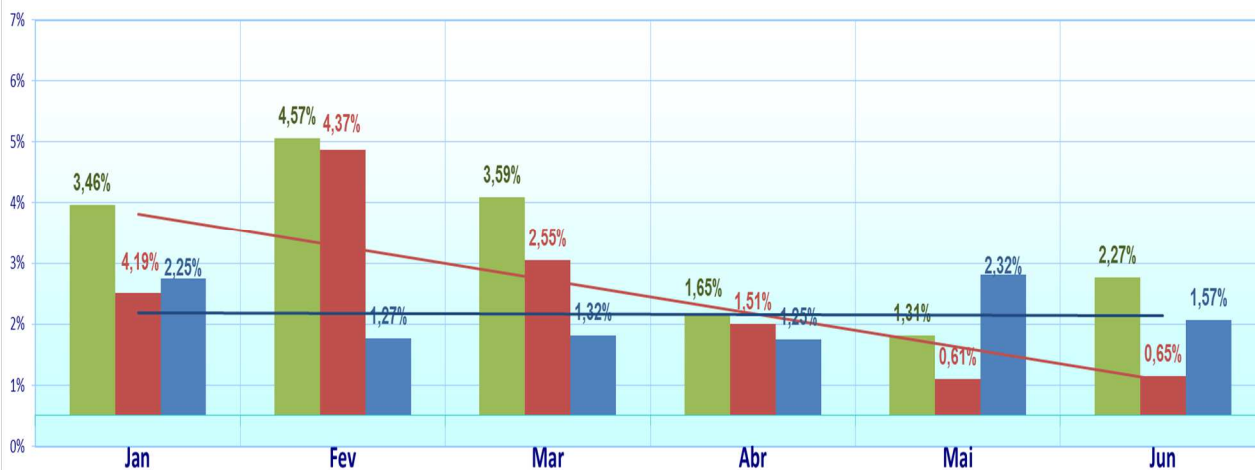

Taxa de Recorribilidade Interna

Verificam-se índices estáveis de recorribilidade interna, se comparados aos percentuais medidos no mesmo período de 2017.

A média dos dados indicados neste semestre ficou em 1,61%, o que é considerado ótimo resultado, em relação ao número de decisões proferidas pela 3ª Vice-Presidência.

EVOLUÇÃO COMPARATIVA DO RESULTADO - FONTE: eJUD

TX RECORRIB. EXTERNA - 2016 TX RECORRIB. EXTERNA - 2017 TX RECORRIB. EXTERNA - 2018

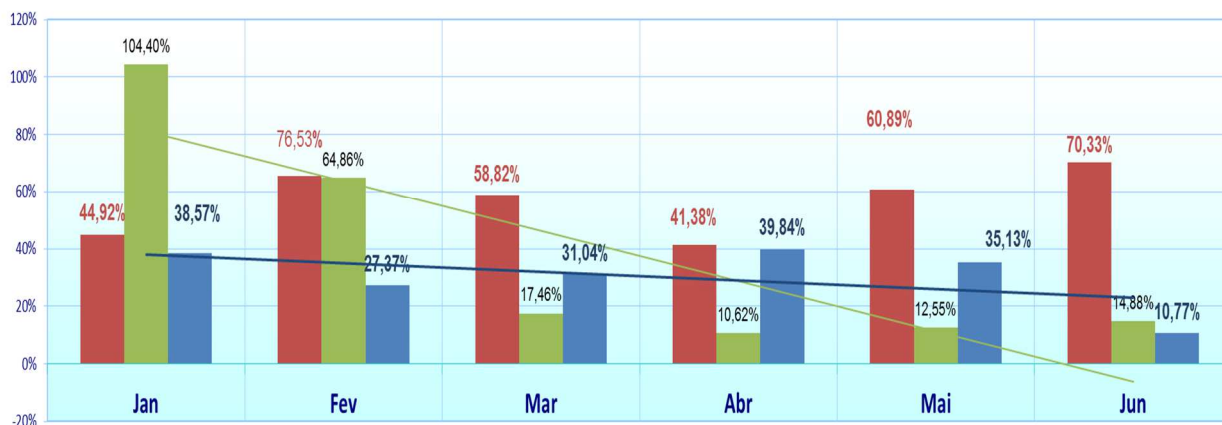



RELATÓRIO DE INFORMAÇÕES GERENCIAIS (RIGER) SETORIAL DO 1º SEMESTRE

INDICADORES OPERACIONAIS

GRÁFICO

COMENTÁRIO

Taxa de Recorribilidade Externa

A taxa de recorribilidade externa apresentou-se com percentual médio neste semestre de 30,69%, demonstrando estabilidade com o resultado global comparativo com 2017. Considerando que o CPC dispensa custas à interposição de Agravo em Recurso Especial e em Recurso Extraordinário e que ele é motivado por decisões de inadmissibilidade dos referidos recursos excepcionais, representando a maioria delas, pode-se concluir que o presente indicador é plenamente satisfatório.

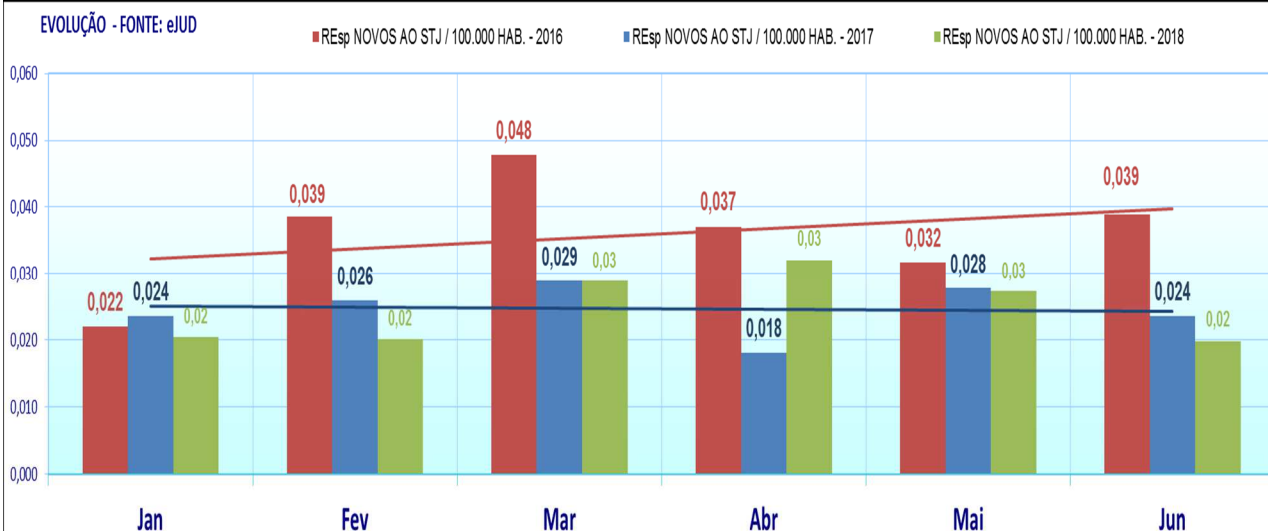

Recursos novos ao STJ por 100.000 habitantes

Os índices apresentaram-se com resultados inferiores durante todo o semestre, se comparados com o mesmo período do ano anterior. No mais, registre-se que a incidência de recursos excepcionais neste Tribunal não permite qualquer possível estratégia de interferência por parte da 3ª Vice-Presidência.



RELATÓRIO DE INFORMAÇÕES GERENCIAIS (RIGER) SETORIAL DO 1º SEMESTRE

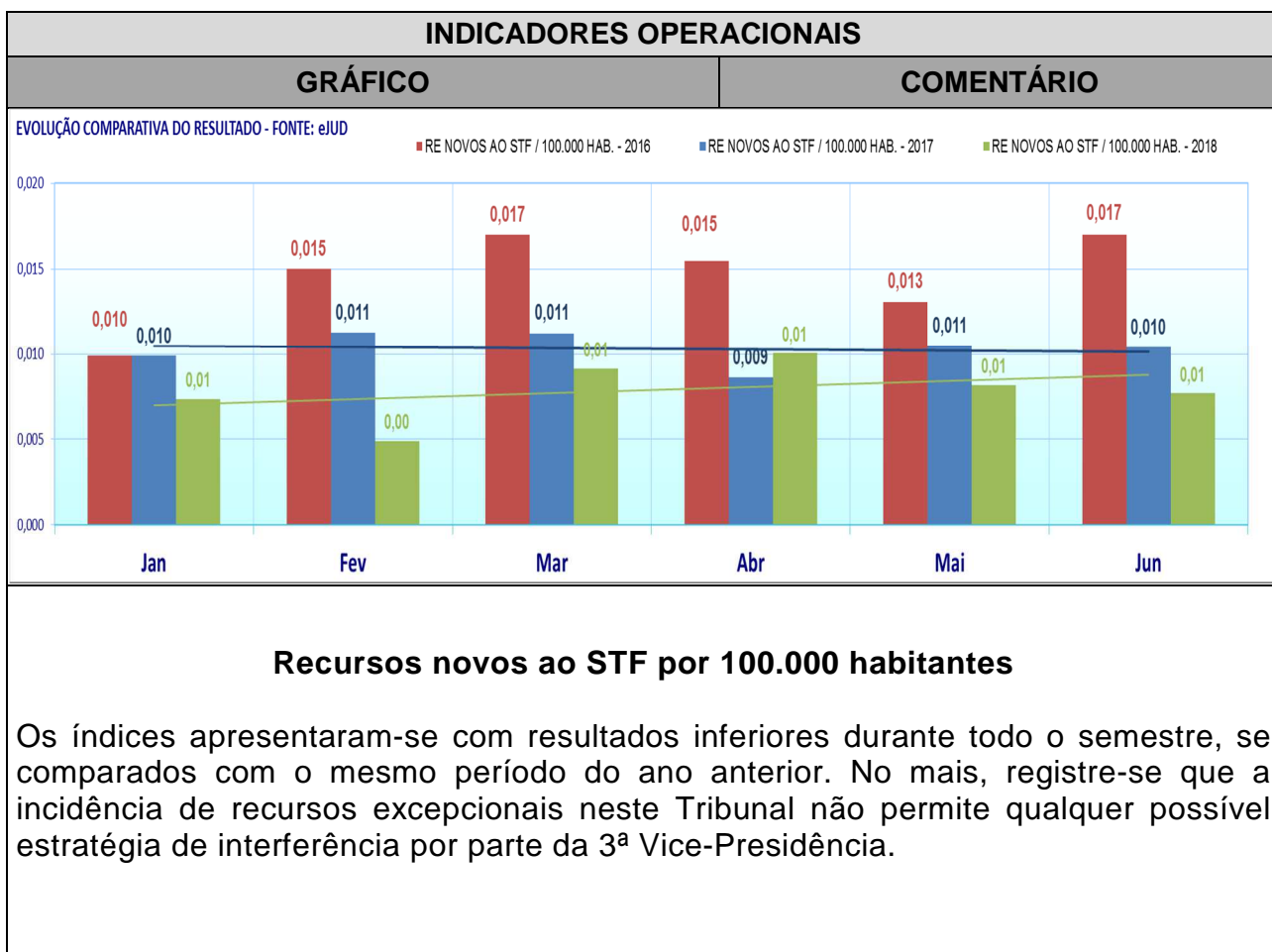

4. SITUAÇÃO DAS METAS NACIONAIS

METAS	RESULTADOS (% Acumulado até o momento)
<NÃO APLICÁVEL>	

5. PRINCIPAIS REALIZAÇÕES

- Publicação da Resolução nº 03/2018, que dispõe sobre rotinas de autuação de recursos e intimações no âmbito da 3ª Vice-Presidência.
- Instituição da Comissão Gestora do Núcleo de Gerenciamento de Precedentes – COPRE, órgão colegiado administrativo de assessoria, auxílio e apoio ao Presidente do Tribunal de Justiça do Estado do Rio de Janeiro, que visa supervisionar o Núcleo de Gerenciamento de Precedentes do Tribunal de Justiça



RELATÓRIO DE INFORMAÇÕES GERENCIAIS (RIGER) SETORIAL DO 1º SEMESTRE

do Estado do Rio de Janeiro (NUGEP-RJ), estabelecer diretrizes, orientar, propor e opinar nas propostas de aperfeiçoamento do gerenciamento dos processos sobrestados, por meio do Ato Executivo nº 163/2018.

- Alterações do Sistema E-JUD, para aperfeiçoar o processamento dos feitos nesta Vice-Presidência, solicitadas através das requisições:
 - REQ2016.0099085 - Criar a funcionalidade de intimações em lote para expedientes de petições;
 - REQ2017.0080236 - Tratamento das remessas (e retornos) para fora da 3VP em processos sobrestados;
 - REQ2017.0160313 - Tirar todas as restrições/regras referentes aos tipos de Precedentes na fase 50040 (consulta de autos conclusos).

6. AÇÕES PENDENTES DE REALIZAÇÃO

- Demais alterações solicitadas no Sistema E-JUD, por esta Vice-Presidência, encontram-se em fase de aprovação, como:
 - REQ2018.0066993 – Alteração para permitir intimação de advogado não cadastrado em petição, sendo, todavia, necessário que a OAB a ser intimada tenha cadastro presencial no Portal;
 - REQ2017.0163596 - Criação da consulta de precedentes no Portal, substituindo formas de consultas atuais, incluindo a listagem de referências legislativas, indicação de aviso emitido pelo TJERJ, informação dos recursos encaminhados a apreciação do STF ou STJ.
 - REQ2017.0159151 - Replicação de intimação e autuação em incidentes, com alterações da seleção de protocolos a serem autuados na tela de autuação de recursos/agravo do módulo de Recursos;
 - REQ2017.0157144 - Módulo Recurso, tela de cadastro de Precedente, na opção STJ, incluir um novo "tipo" de nome SIRDR, esse tipo deve aparecer tanto para a 3VP quanto para as Câmaras, bem como a inclusão de campos para classificação do novo tipo de precedente SIRDR;



RELATÓRIO DE INFORMAÇÕES GERENCIAIS (RIGER) SETORIAL DO 1º SEMESTRE

- REQ2017.0150454 – Alteração da tela de cadastro de precedentes de repercussão geral – label e inclusão/alteração de situações de classificação já disponíveis, aumento do campo textual Tese;
- REQ2017.0061874 - Tratamento do lançamento em lote de despachos / decisões pelos gabinetes da 3VP;
- REQ2017.0029500 – Implemento de novas funções no Relatório de Autos Concluídos, permitindo classificação por unidade remetente, apresentação sintética ou analítica, e opção de total de autos movimentados ou os que permaneçam conclusos;
- REQ2018.0024491 – Alteração da função desarquivamento, permitindo ao NUGEP proceder ao desarquivamento de autos em outras unidades organizacionais, como envio para o local físico destino do arquivamento e local virtual definido conforme configuração;
- REQ2018.0024489 - Alteração no relatório de Estatística de Movimentação, com apresentação de ações de totalização por movimentação, processos ou ambos;
- REQ2017.0156722 – Melhoria na emissão de relatório de temas cadastrados, apresentado em ordenamento numérico, inibindo a exibição de precedentes inativos, inclusão de opções de impressão e filtros de situação de precedente, bem como apresentação em relatório dos quantitativos de sobrestados por tema e suas situações atuais;
- REQ2018.0029491 – Inibição de duplicidade de registro em relatório de recursos que já tiveram trânsito em julgado;
- Aguardando a regularização, pela DGTEC, das inconsistências encontradas nos relatórios estatísticos, para redefinir as metas dos indicadores de desempenho das Rotinas Administrativas (RADs) da Terceira Vice-Presidência;
- A 1ª Reunião de Análise Crítica (RAC) do ano de 2018 será realizada no mês de agosto, com os primeiros resultados colhidos após as alterações promovidas no Sistema.





RELATÓRIO DE INFORMAÇÕES GERENCIAIS (RIGER) SETORIAL DO 1º SEMESTRE

7 DESTAQUES DE ECONOMICIDADE

AÇÕES DE DESTAQUE	ECONOMIA OBJETIVA GERADA
-----	-----
-----	-----
-----	-----

8 SITUAÇÃO DOS RECURSOS

Tópicos				Observações
Pessoal			X	Tendo em vista a aposentadoria de alguns servidores, bem como a mudança de lotação de outros, atualmente a 3ª Vice-Presidência encontra-se com carência de 10 servidores.
Tecnologia da Informação		X		Houve melhoria expressiva nos recursos de tecnologia da informação, pois esta Vice-Presidência passou a definir suas prioridades, tendo seus pedidos atendidos a cada nova versão. Por outro lado, demais alterações relevantes ao gerenciamento de nossas unidades, bem como os indicadores de desempenho, ainda aguardam o aprimoramento pelas equipes de suporte de tecnologia deste Tribunal.
Infraestrutura	X			

LEGENDA:



Atende



Atende em Parte



Não Atende

9 CONCLUSÃO / COMENTÁRIOS GERAIS

- ✓ A 3ª Vice-Presidência, ciente de sua missão quanto à admissibilidade dos recursos excepcionais, tem buscado incessantemente preferir decisões que se coadunem com o entendimento adotado pelas Cortes



RELATÓRIO DE INFORMAÇÕES GERENCIAIS (RIGER) SETORIAL DO 1º SEMESTRE

Superiores, ainda que haja pequeno percentual de reforma, como se pode observar pela leitura dos indicadores que medem tal índice.

- ✓ Esta Vice-Presidência estabeleceu diversos índices de tempo médio com o objetivo de monitorar e aprimorar a tramitação dos recursos, contudo, como os dados ainda não refletem a realidade em razão de inconsistências do sistema de informática, não se pode tê-los como parâmetro para o desenvolvimento de maiores ações gerenciais.
- ✓ Ainda sob a ótica da qualidade, ressalte-se que o Serviço de Atendimento, com foco precípua no usuário, gerou excelentes resultados, tendo em vista que há mais de dois anos não se registram reclamações em nossas pesquisas de opinião.
- ✓ Em busca da melhoria contínua, a 3ª Vice-Presidência estipulou dentre suas principais metas administrativas a manutenção do nível gerenciado de gestão da qualidade.
- ✓ Ante a nova realidade trazida pelo CPC que entrou em vigor em março de 2017, diversos processos de trabalhos continuam em fase de revisão para se adequarem à nova realidade. Sendo assim, após um período de avaliação, impõe-se necessária a revisão das metas dos indicadores de desempenho dos referidos processos.



RELATÓRIO DE INFORMAÇÕES GERENCIAIS SETORIAL (RIGER) DO 1º SEMESTRE

ATENÇÃO: A cópia impressa a partir da *intranet* é cópia não controlada.

10 ANEXO I – PLANILHAS DOS INDICADORES ESTRATÉGICOS

<NÃO APLICÁVEL>

11 ANEXO II – PLANILHAS DOS INDICADORES OPERACIONAIS



RELATÓRIO DE INFORMAÇÕES GERENCIAIS SETORIAL (RIGER) DO 1º SEMESTRE

PLANILHA DE INDICADORES														
ATENÇÃO: A cópia impressa a partir da intranet é cópia não controlada.														
UNIDADE ORGANIZACIONAL	3VP/DEARE			INDICADOR DE OBJETIVO ESTRATÉGICO			INDICADOR DE PROJETO			INDICADOR DE PROCESSO DE TRABALHO			X	INDICADOR DE OBJETIVO DA QUALIDADE
TEMA	Prestação Jurisdicional						OBJETIVO ESTRATÉGICO						Preservação dos mecanismos de celeridade jurisdicional do PJERJ.	
INDICADOR	Taxa de Reforma da decisão de indeferimento pelo STJ						PROJETO, PROCESSO DE TRABALHO OU OBJETIVO DA QUALIDADE			RAD-3VP-006 - Gerir Departamento de Exame de Admissibilidade Recursal				
FINALIDADE	Acompanhar o índice de reforma no STJ											CRITÉRIO DE ACOMPANHAMENTO	Status	
PERIODICIDADE	Mensal	INDICADOR DE ACOMPANHAMENTO			X	INDICADOR DE DESEMPENHO			INDICADOR DE EFICIÊNCIA			INDICADOR DE EFETIVIDADE		
FÓRMULA	[(Agravos em Resps providos + Agravos em Resps providos em parte) / (Resps providos + Resps providos em parte + Resps não providos + Agravos em Resps providos + Agravos em Resps providos em parte + Agravos em Resps não providos)] x 100											SENTIDO DE MELHORIA	nM	
META	Não aplicável								ORIGEM DOS DADOS		Sistema eJUD		UNIDADE DE MEDIDA	Porcentagem
EVOLUÇÃO DO INDICADOR	Jan	fev	mar	Abr	Mai	Jun	Jul	Ago	Set	Out	Nov	Dez	Total	
TAXA DE REFORMA - STJ - 2016	5,64%	9,21%	8,66%	9,36%	4,83%	5,26%	7,40%	4,67%	6,79%	7,38%	8,35%	4,69%	6,85%	
TAXA DE REFORMA - STJ - 2017	10,44%	5,10%	8,63%	5,93%	5,94%	8,08%	8,68%	10,17%	10,01%	8,39%	8,16%	7,12%	7,78%	
Rec. Especiais Providos	93	77	143	105	147	71							636	
Rec. Especiais Providos em parte	12	10	8	7	13	11							61	
Rec. Especiais não providos	57	59	76	82	86	84							444	
Agravos em Rec. Especiais Providos	31	35	66	60	68	52							312	
Agravos em Rec. Esp. Providos em parte	19	19	24	19	31	25							137	
Agravos em Rec. Especiais Não Providos	816	602	790	643	671	767							4.289	
TAXA DE REFORMA - STJ - 2018	4,86%	6,73%	8,13%	8,62%	9,74%	7,62%							7,64%	
RESULTADOS NO PERÍODO														
LINHA DE BASE	7,78%													
RESULTADO ATUAL	7,64%													
META	N/A													
<p>EVOLUÇÃO COMPARATIVA DO RESULTADO: FONTE eJUD</p>														
ANÁLISE CRÍTICA	Os índices apresentados estão satisfatórios. Apresentaram-se estáveis comparado com o mesmo período do ano passado, variando de 7,78% para 7,67%, em 2018 .													
AÇÕES GERENCIAIS	Manter o monitoramento.													
Responsável pela emissão do relatório: Aparecida S Sayão							Responsável (aprovação e divulgação): Marcelo El Jaick Freitas					Data: 03/07/2018		



RELATÓRIO DE INFORMAÇÕES GERENCIAIS SETORIAL (RIGER) DO 1º SEMESTRE

PLANILHA DE INDICADORES														
ATENÇÃO: A cópia impressa a partir da intranet é cópia não controlada.														
UNIDADE ORGANIZACIONAL	3VP/DEARE	INDICADOR DE OBJETIVO ESTRATÉGICO			INDICADOR DE PROJETO			INDICADOR DE PROCESSO DE TRABALHO			X	INDICADOR DE OBJETIVO DA QUALIDADE		
TEMA	Prestação Jurisdicional			OBJETIVO ESTRATÉGICO			Preservação dos mecanismos de celeridade jurisdicional do PJERJ.							
INDICADOR	Taxa de Reforma da decisão de indeferimento pelo STF			PROJETO, PROCESSO DE TRABALHO OU OBJETIVO DA QUALIDADE			RAD-3VP-006 - Gerir Departamento de Exame de Admissibilidade Recursal							
FINALIDADE	Acompanhar o índice de reforma no STF											CRITÉRIO DE ACOMPANHAMENTO	Status	
PERIODICIDADE	Mensal	INDICADOR DE ACOMPANHAMENTO		X	INDICADOR DE DESEMPENHO		INDICADOR DE EFICIÊNCIA		INDICADOR DE EFETIVIDADE					
FÓRMULA	[(Agravos em RE provido + Agravos em RE provido em parte) / (RE provido + RE provido em parte + RE não provido + Agravos em RE provido + Agravos em RE provido em parte + Agravos em RE não provido)] x 100											SENTIDO DE MELHORIA		nM
META	Não aplicável							ORIGEM DOS DADOS		Sistema eJUD		UNIDADE DE MEDIDA	Porcentagem	
EVOLUÇÃO DO INDICADOR		Jan	fev	mar	Abr	Mai	Jun	Jul	Ago	Set	Out	Nov	Dez	Total
TAXA DE REFORMA - STF - 2016		0,70%	2,35%	3,27%	1,24%	1,02%	0,65%	3,95%	4,00%	1,32%	0,00%	1,67%	2,94%	1,11%
TAXA DE REFORMA - STF - 2017		0,99%	1,32%	1,23%	2,37%	2,53%	1,88%	1,60%	0,00%	8,77%	1,53%	1,01%	0,75%	1,41%
Rec. Extraordinários Providos		28	41	10	3	3	4	0	0	0	0	0	0	89
Rec. Extraordinários Providos em parte.		2	0	0	1	1	0	0	0	0	0	0	0	4
Rec. Extraordinário não providos		73	35	36	24	16	22	0	0	0	0	0	0	444
Agravos em Rec. Extraordinário Providos		11	12	4	3	1	9	0	0	0	0	0	0	40
Agravos em Rec. Extraordinários Providos em parte		4	0	24	0	2	0	0	0	0	0	0	0	30
Agravos em Rec. Extraordinários Não Providos		476	418	790	222	56	204	0	0	0	0	0	0	2.166
TAXA DE REFORMA - STF - 2018		2,53%	2,37%	3,24%	1,19%	3,80%	3,77%							2,52%
RESULTADOS NO PERÍODO														
LINHA DE BASE	1,41%													
RESULTADO ATUAL	2,52%													
META	N/A													
EVOLUÇÃO COMPARATIVA DO RESULTADO - FONTE: eJUD														
ANÁLISE CRÍTICA	Os índices apresentados estão satisfatórios. Em comparação com o mesmo período do ano passado, apresentaram ligeira tendência a elevação de 1,41% para 2,52%.													
AÇÕES GERENCIAIS	Manter monitoramento.													
Responsável pela emissão do relatório: Aparecida S Sayão							Responsável (aprovação e divulgação): Marcelo El Jaick Freitas				Data: 03/07/2018			



RELATÓRIO DE INFORMAÇÕES GERENCIAIS SETORIAL (RIGER) DO 1º SEMESTRE



PLANILHA DE INDICADORES

ATENÇÃO: A cópia impressa a partir da intranet é cópia não controlada.

UNIDADE ORGANIZACIONAL	3VP/DEARE	INDICADOR DE OBJETIVO ESTRATÉGICO		INDICADOR DE PROJETO		INDICADOR DE PROCESSO DE TRABALHO	X	INDICADOR DE OBJETIVO DA QUALIDADE					
TEMA	Prestação Jurisdicional			OBJETIVO ESTRATÉGICO	Preservação dos mecanismos de celeridade jurisdicional do PJERJ.								
INDICADOR	Recorribilidade Interna			PROJETO, PROCESSO DE TRABALHO OU OBJETIVO DA QUALIDADE	RAD-3VP-006 - Gerir Departamento de Exame de Admissibilidade Recursal								
FINALIDADE	Índice de recursos internos em relação ao número de decisões proferidas pela 3ª vice-Presidência.							CRITÉRIO DE ACOMPANHAMENTO	Status				
PERIODICIDADE	Mensal	INDICADOR DE ACOMPANHAMENTO	X	INDICADOR DE DESEMPENHO		INDICADOR DE EFICIÊNCIA		INDICADOR DE EFETIVIDADE					
FÓRMULA	[(Embargos de Declaração + Agravo Regimental) / Total de decisões] x 100							SENTIDO DE MELHORIA	nM				
META	Não aplicável					ORIGEM DOS DADOS	Sistema eJUD	UNIDADE DE MEDIDA	Porcentagem				
EVOLUÇÃO DO INDICADOR	Jan	fev	mar	Abr	Mai	Jun	Jul	Ago	Set	Out	Nov	Dez	Total
TX RECORRIB. INTERNA - 2016	3,46%	4,57%	3,59%	1,65%	1,31%	2,27%	1,60%	1,46%	1,73%	1,30%	2,17%	1,97%	2,21%
TX RECORRIB. INTERNA - 2017	2,02%	4,37%	2,55%	1,51%	0,61%	0,65%	0,35%	0,87%	2,56%	1,44%	1,80%	2,12%	1,50%
Embargos de Declaração	89	59	103	95	139	126							611
Agravo Regimental					2								2
Total de Decisões	3.953	4.651	7.797	7.596	6.083	8.042							38.122
TX RECORRIB. INTERNA - 2018	2,25%	1,27%	1,32%	1,25%	2,32%	1,57%							1,61%



ANÁLISE CRÍTICA	Indicador manteve-se estável em comparação aos períodos anteriores. Registrando média semestral de 1,61%
AÇÕES GERENCIAIS	Manter monitoramento.

Responsável pela emissão do relatório: Aparecida S Sayão Responsável (aprovação e divulgação): Marcelo El Jaick Freitas Data: 03/07/2018



RELATÓRIO DE INFORMAÇÕES GERENCIAIS SETORIAL (RIGER) DO 1º SEMESTRE

PLANILHA DE INDICADORES																																																				
ATENÇÃO: A cópia impressa a partir da intranet é cópia não controlada.																																																				
UNIDADE ORGANIZACIONAL	3VP/DEARE	INDICADOR DE OBJETIVO ESTRATÉGICO			INDICADOR DE PROJETO			INDICADOR DE PROCESSO DE TRABALHO		X	INDICADOR DE OBJETIVO DA QUALIDADE																																									
TEMA	Prestação Jurisdicional				OBJETIVO ESTRATÉGICO		Preservação dos mecanismos de celeridade jurisdicional do PJERJ.																																													
INDICADOR	Recorribilidade Externa				PROJETO, PROCESSO DE TRABALHO OU OBJETIVO DA QUALIDADE		RAD-3VP-006 - Gerir Departamento de Exame de Admissibilidade Recursal																																													
FINALIDADE	Índice de recursos aos Tribunais Superiores contra decisões proferidas pela 3ª Vice-Presidência										CRITÉRIO DE ACOMPANHAMENTO	Status																																								
PERIODICIDADE	Mensal	INDICADOR DE ACOMPANHAMENTO		X	INDICADOR DE DESEMPENHO		INDICADOR DE EFICIÊNCIA		INDICADOR DE EFETIVIDADE																																											
FÓRMULA	[(Agravos em Resp + Agravos em RE) / (RE + Resp)] x 100										SENTIDO DE MELHORIA	nM																																								
META	Não aplicável							ORIGEM DOS DADOS		Sistema eJUD		UNIDADE DE MEDIDA	Porcentagem																																							
EVOLUÇÃO DO INDICADOR	Jan	fev	mar	Abr	Mai	Jun	Jul	Ago	Set	Out	Nov	Dez	Total																																							
TX RECORRIB. EXTERNA - 2016	44,92%	65,47%	58,82%	41,38%	60,89%	70,33%	57,82%	58,58%	69,94%	37,06%	48,77%	35,94%	54,99%																																							
TX RECORRIB. EXTERNA - 2017	104,40%	64,86%	17,46%	10,62%	12,55%	14,88%	27,87%	38,23%	28,66%	23,43%	28,55%	27,10%	29,88%																																							
Agravo em Resp	658	476	794	1.084	790	789							4.000																																							
Agravo em RE	116	62	105	116	131	396							600																																							
Resp	1.387	1.538	2.087	2.122	1.935	1.790							10.859																																							
RE	620	428	809	890	687	698							4.132																																							
TX RECORRIB. EXTERNA - 2018	38,57%	27,37%	31,04%	39,84%	35,13%	47,63%							30,69%																																							
RESULTADOS NO PERÍODO																																																				
LINHA DE BASE	29,88%																																																			
RESULTADO ATUAL	30,69%																																																			
META	N/A																																																			
EVOLUÇÃO COMPARATIVA DO RESULTADO - FONTE: eJUD <table border="1"> <caption>Dados do Gráfico de Evolução Comparativa</caption> <thead> <tr> <th>Mês</th> <th>TX RECORRIB. EXTERNA - 2017 (%)</th> <th>TX RECORRIB. EXTERNA - 2018 (%)</th> </tr> </thead> <tbody> <tr><td>Jan</td><td>104,40%</td><td>38,57%</td></tr> <tr><td>fev</td><td>76,53%</td><td>27,37%</td></tr> <tr><td>mar</td><td>17,46%</td><td>31,04%</td></tr> <tr><td>Abr</td><td>10,62%</td><td>39,84%</td></tr> <tr><td>Mai</td><td>12,55%</td><td>35,13%</td></tr> <tr><td>Jun</td><td>14,88%</td><td>47,63%</td></tr> <tr><td>Jul</td><td>27,87%</td><td>0,00%</td></tr> <tr><td>Ago</td><td>38,23%</td><td>0,00%</td></tr> <tr><td>Set</td><td>28,66%</td><td>0,00%</td></tr> <tr><td>Out</td><td>23,43%</td><td>0,00%</td></tr> <tr><td>Nov</td><td>28,55%</td><td>0,00%</td></tr> <tr><td>Dez</td><td>27,10%</td><td>0,00%</td></tr> </tbody> </table>														Mês	TX RECORRIB. EXTERNA - 2017 (%)	TX RECORRIB. EXTERNA - 2018 (%)	Jan	104,40%	38,57%	fev	76,53%	27,37%	mar	17,46%	31,04%	Abr	10,62%	39,84%	Mai	12,55%	35,13%	Jun	14,88%	47,63%	Jul	27,87%	0,00%	Ago	38,23%	0,00%	Set	28,66%	0,00%	Out	23,43%	0,00%	Nov	28,55%	0,00%	Dez	27,10%	0,00%
Mês	TX RECORRIB. EXTERNA - 2017 (%)	TX RECORRIB. EXTERNA - 2018 (%)																																																		
Jan	104,40%	38,57%																																																		
fev	76,53%	27,37%																																																		
mar	17,46%	31,04%																																																		
Abr	10,62%	39,84%																																																		
Mai	12,55%	35,13%																																																		
Jun	14,88%	47,63%																																																		
Jul	27,87%	0,00%																																																		
Ago	38,23%	0,00%																																																		
Set	28,66%	0,00%																																																		
Out	23,43%	0,00%																																																		
Nov	28,55%	0,00%																																																		
Dez	27,10%	0,00%																																																		
ANÁLISE CRÍTICA	Considerando que não há custas para interposição de Agravo em Recurso Especial e em Recurso Extraordinário e que o mesmo visa à reforma das decisões de inadmissibilidade dos recursos excepcionais, conclui-se que os indicadores apresentados são satisfatórios. Apresentando-se estável em comparação ao mesmo período do ano passado, com média de 30,69% em 2018.																																																			
AÇÕES GERENCIAIS	Manter o monitoramento.																																																			
Responsável pela emissão do relatório: Aparecida S Sayão							Responsável (aprovação e divulgação): Marcelo El Jaick Freitas				Data: 03/07/2018																																									



RELATÓRIO DE INFORMAÇÕES GERENCIAIS SETORIAL (RIGER) DO 1º SEMESTRE



PLANILHA DE INDICADORES

ATENÇÃO: A cópia impressa a partir da intranet é cópia não controlada.

UNIDADE ORGANIZACIONAL	3VP/DEARE	INDICADOR DE OBJETIVO ESTRATÉGICO		INDICADOR DE PROJETO		INDICADOR DE PROCESSO DE TRABALHO	X	INDICADOR DE OBJETIVO DA QUALIDADE					
TEMA	Prestação Jurisdicional			OBJETIVO ESTRATÉGICO	Preservação dos mecanismos de celeridade jurisdicional do PJERJ.								
INDICADOR	Recursos Novos ao STJ por 100.000 habitantes			PROJETO, PROCESSO DE TRABALHO OU OBJETIVO DA QUALIDADE	RAD-3VP-006 - Gerir Departamento de Exame de Admissibilidade Recursal								
FINALIDADE	Indicação de volume de Recursos Especiais							CRITÉRIO DE ACOMPANHAMENTO	Status				
PERIODICIDADE	Mensal	INDICADOR DE ACOMPANHAMENTO	X	INDICADOR DE DESEMPENHO		INDICADOR DE EFICIÊNCIA		INDICADOR DE EFETIVIDADE					
FÓRMULA	(Resp + Agravo em Resp) / 100.000							SENTIDO DE MELHORIA	nM				
META	Não aplicável						ORIGEM DOS DADOS	Sistema eJUD	UNIDADE DE MEDIDA	Unidade			
EVOLUÇÃO DO INDICADOR	Jan	fev	mar	Abr	Mai	Jun	Jul	Ago	Set	Out	Nov	Dez	Total
REsp NOVOS AO STJ / 100.000 HAB. - 2016	0,022	0,039	0,048	0,037	0,032	0,039	0,033	0,022	0,033	0,027	0,029	0,016	0,376
REsp NOVOS AO STJ / 100.000 HAB. - 2017	0,024	0,026	0,029	0,018	0,028	0,024	0,026	0,034	0,028	0,026	0,024	0,020	0,306
RESP	1.387	1.538	2.087	2.122	1.935	1.790							10.859
AGRAVO EM RESP	658	476	794	1.084	790	198							4.000
REsp NOVOS AO STJ / 100.000 HAB. - 2018	0,020	0,020	0,029	0,032	0,027	0,020							0,149

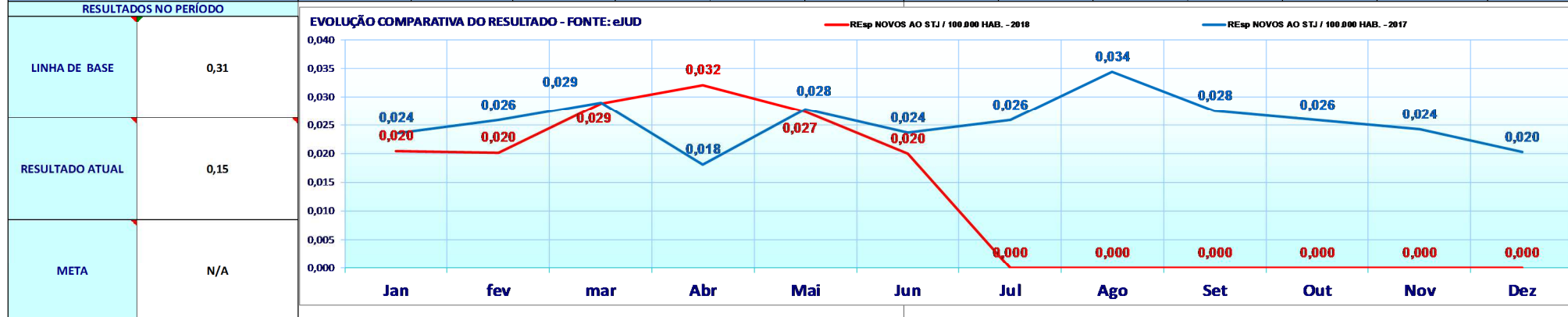

ANÁLISE CRÍTICA Considerando os resultados, o número de recursos apresenta-se em queda significativa em comparação com a média anual do ano anterior.

Responsável pela emissão do relatório: Aparecida S Sayão

Responsável (aprovação e divulgação): Marcelo El Jaick Freitas

Data: 03/07/2018



RELATÓRIO DE INFORMAÇÕES GERENCIAIS SETORIAL (RIGER) DO 1º SEMESTRE

PLANILHA DE INDICADORES													
ATENÇÃO: A cópia impressa a partir da intranet é cópia não controlada.													
UNIDADE ORGANIZACIONAL	3VP/DEARE	INDICADOR DE OBJETIVO ESTRATÉGICO			INDICADOR DE PROJETO			INDICADOR DE PROCESSO DE TRABALHO		X	INDICADOR DE OBJETIVO DA QUALIDADE		
TEMA	Prestação Jurisdicional			OBJETIVO ESTRATÉGICO			Preservação dos mecanismos de celeridade jurisdicional do PJERJ.						
INDICADOR	Recursos Novos ao STF por 100.000 habitantes			PROJETO, PROCESSO DE TRABALHO OU OBJETIVO DA QUALIDADE			RAD-3VP-006 - Gerir Departamento de Exame de Admissibilidade Recursal						
FINALIDADE	Indicação de volume de Recursos Extraordinários										CRITÉRIO DE ACOMPANHAMENTO	Status	
PERIODICIDADE	Mensal	INDICADOR DE ACOMPANHAMENTO		X	INDICADOR DE DESEMPENHO		INDICADOR DE EFICIÊNCIA		INDICADOR DE EFETIVIDADE				
FÓRMULA	(RE + Agravo em RE) / 100.000										SENTIDO DE MELHORIA		nM
META	Não aplicável							ORIGEM DOS DADOS		Sistema eJUD		UNIDADE DE MEDIDA	Unidade
EVOLUÇÃO DO INDICADOR	Jan	fev	mar	Abr	Mai	Jun	Jul	Ago	Set	Out	Nov	Dez	Total
RE NOVOS AO STF / 100.000 HAB. - 2016	0,010	0,015	0,017	0,015	0,013	0,017	0,014	0,010	0,015	0,013	0,012	0,006	0,159
RE NOVOS AO STF / 100.000 HAB. - 2017	0,010	0,011	0,011	0,009	0,011	0,010	0,008	0,011	0,008	0,008	0,007	0,007	0,111
RE	620	428	809	890	687	698							4.132
AGRAVO EM RE	116	62	105	116	131	70							600
RE NOVOS AO STF / 100.000 HAB. - 2018	0,007	0,005	0,009	0,010	0,008	0,008							0,047
RESULTADOS NO PERÍODO													
LINHA DE BASE	0,159												
RESULTADO ATUAL	0,05												
META	N/A												
ANÁLISE CRÍTICA	Considerando os resultados, a interposição de recursos apresenta-se em significativo declínio.												
AÇÕES GERENCIAIS	Manter monitoramento.												
Responsável pela emissão do relatório: Aparecida S Sayão							Responsável (aprovação e divulgação): Marcelo El Jaick Freitas				Data: 03/07/2018		