



TRIBUNAL DE JUSTIÇA DO ESTADO
DO RIO DE JANEIRO

DIRETORIA GERAL DE APOIO
AOS ÓRGÃOS JURISDICIONAIS

JUNHO DE 2007

| | |
|---|----------|
| PRODUTIVIDADE DO TRIBUNAL | 3 |
| <i>Gráfico de Processos Distribuídos x Julgados</i> | 3 |
| <i>Média de Processos por Desembargador</i> | 4 |
| <i>Gráfico da Média de Processos por Desembargador</i> | 4 |
| <i>Tempo Médio decorrido entre a Autuação e o Julgamento dos Processos no Tribunal de Justiça</i> | 5 |
| <i>Gráfico do Tempo Médio entre Autuação e Julgamento do Tribunal</i> | 5 |
| <i>Gráfico do Tempo Médio entre Autuação e Julgamento dos Órgãos Julgadores Cíveis</i> | 6 |
| <i>Gráfico do Tempo Médio entre Autuação e Julgamento dos Órgãos Julgadores Criminais</i> | 6 |
| <i>Análise Qualitativa das Sentenças/Despachos Objeto de Recurso para o Tribunal de Justiça</i> | 7 |
| <i>Gráfico da Análise Qualitativa das Sentenças</i> | 7 |
| <i>Tabela de Dados Estatísticos dos Órgãos Julgadores</i> | 8 |
| PRODUTIVIDADE DOS DESEMBARGADORES | 9 |
| <i>Tabela de Dados Estatísticos dos Desembargadores</i> | 9 |

Diretoria Geral de Apoio aos Órgãos Jurisdicionais

Produtividade do Tribunal

1º a 30 de Junho de 2007

| Área Criminal | Jun/06 | Jun/07 | Jan a Jun/07 |
|------------------------|--------|--------|--------------|
| Processos Distribuídos | 1.457 | 1.665 | 11.609 |
| Processos Julgados | 1.303 | 1.722 | 10.148 |

| Área Cível | Jun/06 | Jun/07 | Jan a Jun/07 |
|------------------------|--------|--------|--------------|
| Processos Distribuídos | 7.746 | 8.477 | 57.293 |
| Processos Julgados | 9.906 | 14.054 | 65.425 |

| Total Geral | Jun/06 | Jun/07 | Jan a Jun/07 |
|------------------------|--------|--------|--------------|
| Processos Distribuídos | 9.203 | 10.142 | 68.902 |
| Processos Julgados | 11.209 | 15.776 | 75.573 |

Processos Distribuídos x Julgados
Junho/2007

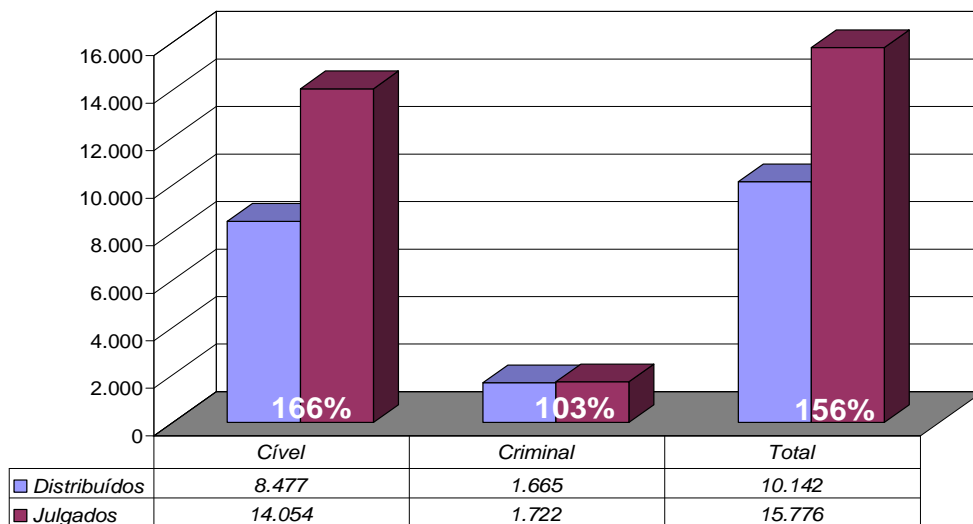

Fonte: Sistema Informatizado de Consulta da 2ª Instância do T.J.R.J., Sistema JUD, Módulo ES, Rotina JD
Dados gerados em 02/07/07 às 17:18:36.

Obs.: A partir de 01/08/2005 os processos selecionados são os distribuídos e não mais os autuados.

Média de Processos por Desembargador

| Jun/06 | Distribuídos p/ Des. | Julgados p/ Des. |
|----------------|----------------------|------------------|
| Cível (:90) | 86 | 110 |
| Criminal (:40) | 36 | 33 |

| Jun/07 | Distribuídos p/ Des. | Julgados p/ Des. |
|----------------|----------------------|------------------|
| Cível (:100) | 94 | 156 |
| Criminal (:40) | 42 | 43 |

| Jan a Jun/07 | Distribuídos p/ Des. | Julgados p/ Des. |
|----------------|----------------------|------------------|
| Cível (:100) | 637 | 727 |
| Criminal (:40) | 290 | 254 |

Média de Processos por Desembargador
Cível (:90) e Criminal (:40)
Junho/2007

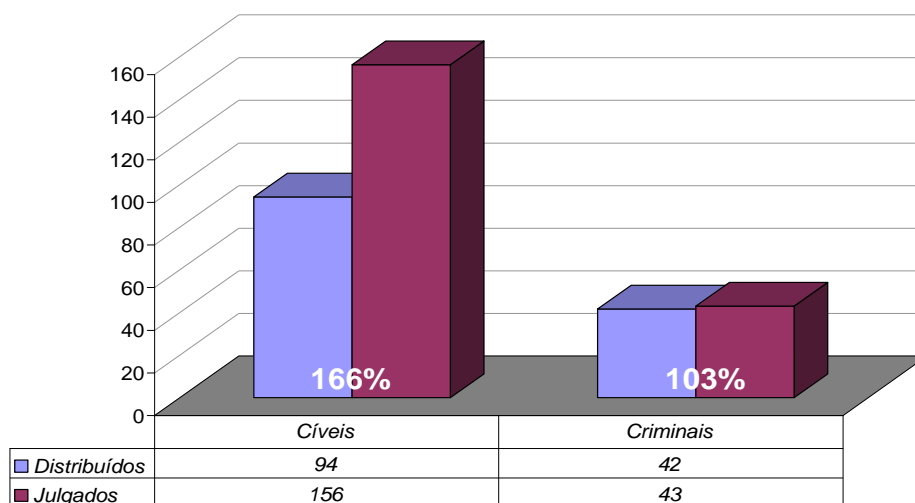

Fonte: Sistema Informatizado de Consulta da 2ª Instância do TJRJ, Sistema JUD, Módulo ES, Rotina JD
Dados gerados em 02/07/07 às 17:18:36.

Obs.: A partir de 01/08/2005 os processos selecionados são os distribuídos e não mais os autuados.

Tempo Médio decorrido entre a Autuação e o Julgamento dos Processos no Tribunal de Justiça

Tempo Médio (dd) entre Autuação e Julgamento Junho/2007

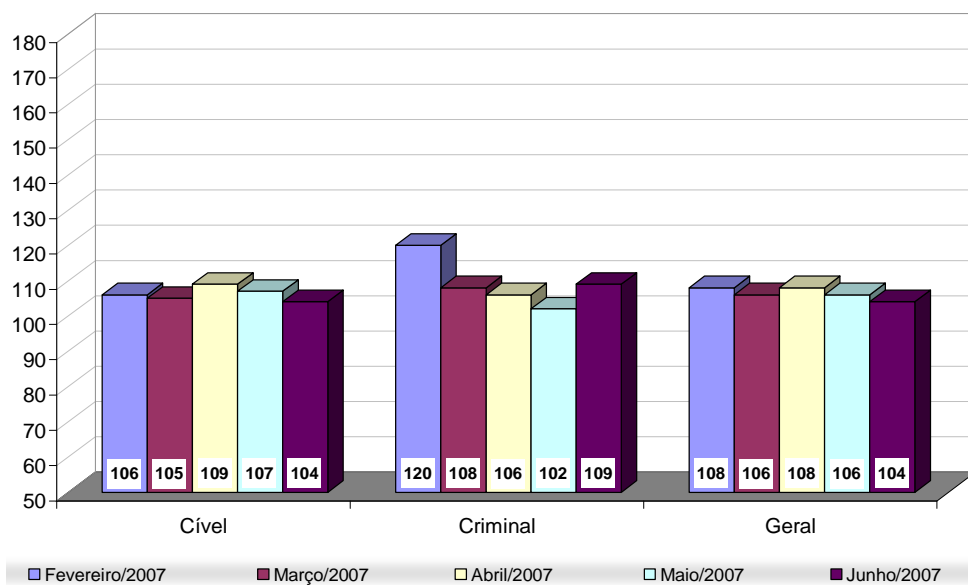

Fonte: Sistema Informatizado de Consulta da 2ª Instância do TJRJ, Sistema JUD, Módulo ES, Rotina TF
Dados gerados em 02/07/07 às 11:18:19.

Tempo Médio (dd) entre Autuação e Julgamento Órgãos Julgadores Cíveis Junho/2007

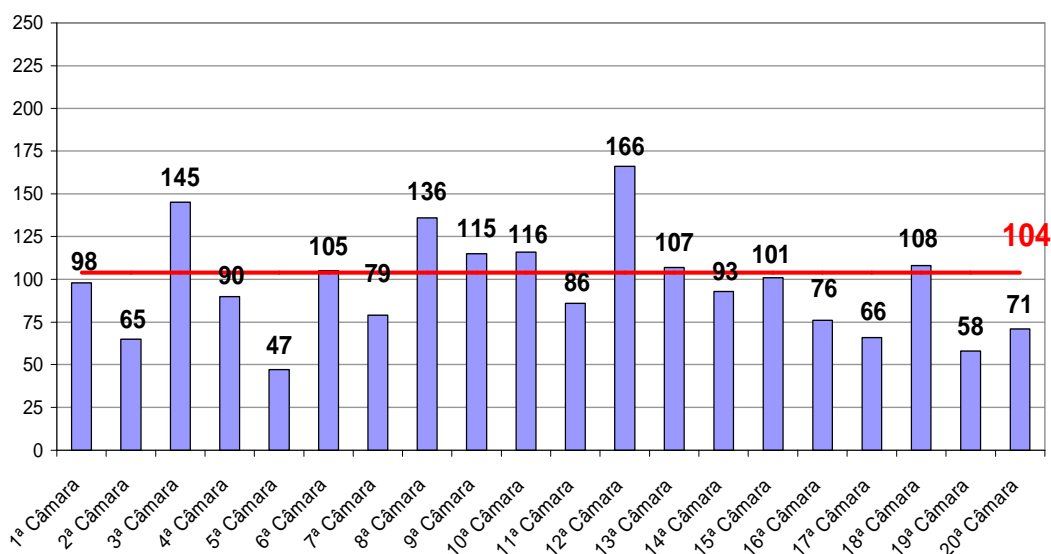

Fonte: Sistema Informatizado de Consulta da 2ª Instância do TJRJ, Sistema JUD, Módulo ES, Rotina TJ
Dados gerados em 02/07/07 às 11:19:34.

* As 19ª e 20ª Câmaras Cíveis começaram a receber processos em 11 de dezembro de 2006.

Tempo Médio (dd) entre Autuação e Julgamento Órgãos Julgadores Criminais Junho/2007

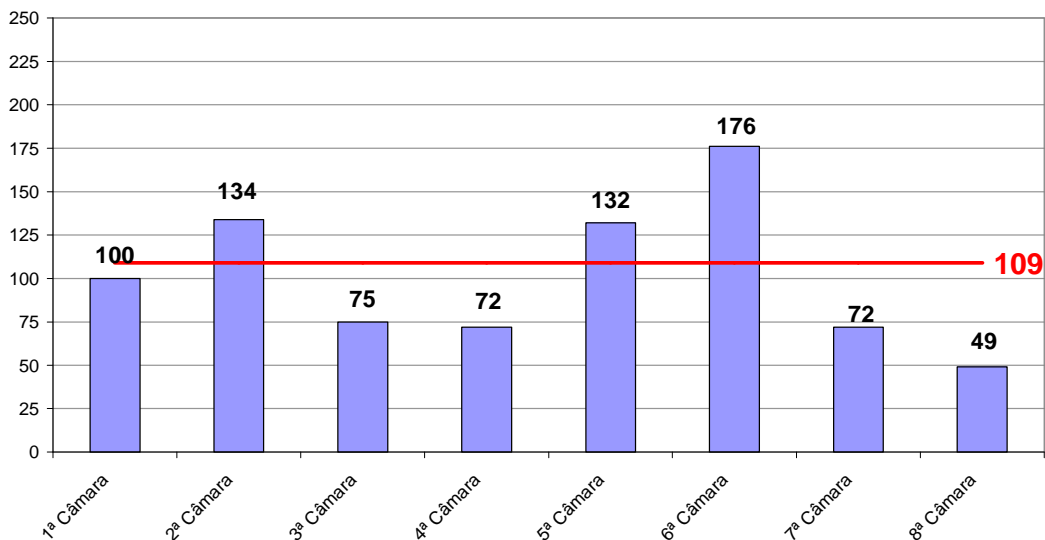

Fonte: Sistema Informatizado de Consulta da 2ª Instância do TJRJ, Sistema JUD, Módulo ES, Rotina TJ

Análise Qualitativa das Sentenças/Despachos Objeto de Recurso para o Tribunal de Justiça

| Sentença/Despacho | % do Total Jun/07 |
|-----------------------------------|--------------------------|
| Confirmada | 39,43 |
| Reformada | 13,92 |
| Reformada Parcialmente | 13,57 |
| Anulada | 0,50 |
| Outros (Desistência, Acordo, etc) | 32,59 |

**Análise Qualitativa das Sentenças
Junho/2007**

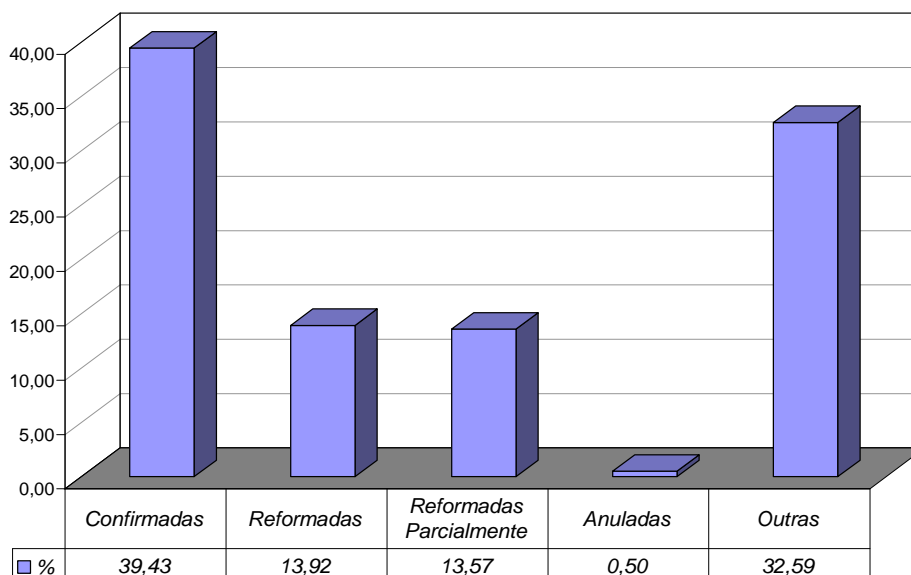

Fonte: Sistema Informatizado de Consulta da 2ª Instância do TJRJ, Sistema JUD, Módulo ES, Rotina JD
Dados gerados em 02/07/07 às 17:18:36.

TRIBUNAL DE JUSTICA DO ESTADO DO RIO DE JANEIRO
DIRETORIA GERAL DE APOIO AOS ORGAOS JURISDICIONAIS
PERIODO DE 01/06/2007 a 30/06/2007

| DADOS ESTATISTICOS | Processos | !Votos Proferidos! | | | | PROCESSOS ANDAMENTO |
|----------------------------|----------------|--------------------|---------------|--------------|---------------|---------------------|
| ORG. JULGADORES | !DISTRIBUIDOS! | !JULGADOS! | !ACORDAO! | DECISAO! | | |
| TRIBUNAL PLENO E ORGAO ES! | 95! | 275! | 231! | 60! | 1131! | |
| SECAO CRIMINAL | 22! | 24! | 19! | 6! | 129! | |
| PRIMEIRA CAMARA CIVEL | 451! | 709! | 569! | 170! | 1062! | |
| SEGUNDA CAMARA CIVEL | 434! | 737! | 535! | 296! | 273! | |
| TERCEIRA CAMARA CIVEL | 528! | 611! | 308! | 323! | 2023! | |
| QUARTA CAMARA CIVEL | 404! | 834! | 473! | 482! | 821! | |
| QUINTA CAMARA CIVEL | 397! | 520! | 387! | 163! | 436! | |
| SEXTA CAMARA CIVEL | 386! | 759! | 446! | 343! | 1465! | |
| SETIMA CAMARA CIVEL | 397! | 508! | 349! | 188! | 923! | |
| OITAVA CAMARA CIVEL | 470! | 811! | 603! | 211! | 1720! | |
| NONA CAMARA CIVEL | 406! | 860! | 592! | 277! | 1580! | |
| DECIMA CAMARA CIVEL | 498! | 913! | 676! | 297! | 1311! | |
| DECIMA PRIMEIRA CAMARA CI! | 407! | 749! | 634! | 150! | 881! | |
| DECIMA SEGUNDA CAMARA CIV! | 545! | 857! | 634! | 241! | 1904! | |
| DECIMA TERCEIRA CAMARA CI! | 252! | 519! | 373! | 169! | 791! | |
| DECIMA QUARTA CAMARA CIVE! | 354! | 605! | 428! | 195! | 850! | |
| DECIMA QUINTA CAMARA CIVE! | 393! | 669! | 495! | 236! | 725! | |
| DECIMA SEXTA CAMARA CIVEL! | 396! | 640! | 313! | 354! | 893! | |
| DECIMA SETIMA CAMARA CIVE! | 427! | 639! | 528! | 158! | 737! | |
| DECIMA OITAVA CAMARA CIVE! | 343! | 601! | 474! | 153! | 1029! | |
| DECIMA NONA CAMARA CIVEL ! | 475! | 565! | 326! | 249! | 951! | |
| VIGESIMA CAMARA CIVEL | 429! | 672! | 317! | 365! | 839! | |
| PRIMEIRA CAMARA CRIMINAL ! | 184! | 243! | 206! | 43! | 533! | |
| SEGUNDA CAMARA CRIMINAL ! | 236! | 205! | 173! | 39! | 731! | |
| TERCEIRA CAMARA CRIMINAL ! | 158! | 178! | 143! | 36! | 482! | |
| QUARTA CAMARA CRIMINAL ! | 220! | 248! | 225! | 37! | 363! | |
| QUINTA CAMARA CRIMINAL ! | 201! | 215! | 190! | 39! | 721! | |
| SEXTA CAMARA CRIMINAL ! | 182! | 156! | 127! | 37! | 777! | |
| SETIMA CAMARA CRIMINAL ! | 284! | 222! | 180! | 48! | 599! | |
| OITAVA CAMARA CRIMINAL ! | 170! | 224! | 183! | 45! | 239! | |
| T O T A L | 10271! | 15776! | 11247! | 5437! | 26919! | |

Produtividade dos Desembargadores

TRIBUNAL DE JUSTICA DO ESTADO DO RIO DE JANEIRO
DIRETORIA GERAL DE APOIO AOS ORGAOS JURISDICIONAIS
PERIODO DE 01/06/2007 a 30/06/2007

| DADOS ESTATISTICOS | Processos | | | | !Votos Proferidos! | | |
|----------------------------|----------------|------------|-----------|-----------|--------------------|---------------------|------|
| DESEMBARGADORES | !DISTRIBUIDOS! | !JULGADOS! | !ACORDAO! | !DECISAO! | ! PROC. AND. (1) ! | ! TEMPO MEDIO (2) ! | |
| ADEMIR PIMENTEL | ! | 88! | 146! | 94! | 61! | 230! | 52! |
| ADILSON VIEIRA MACABU | ! | 0! | 22! | 16! | 6! | 247! | 56! |
| ADRIANO CELSO GUIMARAES | ! | 85! | 97! | 88! | 9! | 851! | 145! |
| AGOSTINHO TEIXEIRA DE ALM! | | 95! | 166! | 76! | 95! | 285! | 50! |
| ALEXANDRE H. VARELLA | ! | 47! | 41! | 30! | 12! | 120! | 10! |
| ANA MARIA OLIVEIRA | ! | 85! | 134! | 114! | 24! | 153! | 11! |
| ANDRE ANDRADE | ! | 87! | 143! | 86! | 66! | 264! | 32! |
| ANGELO MOREIRA GLIOCHE | ! | 48! | 34! | 34! | 1! | 81! | 8! |
| ANTONIO CARLOS AMADO | ! | 43! | 70! | 60! | 16! | 200! | 37! |
| ANTONIO CARLOS ESTEVES TO! | | 85! | 146! | 106! | 40! | 183! | 22! |
| ANTONIO CESAR SIQUEIRA | ! | 33! | 43! | 35! | 11! | 35! | 11! |
| ANTONIO EDUARDO F. DUARTE! | | 82! | 96! | 53! | 46! | 292! | 19! |
| ANTONIO JAYME BOENTE | ! | 48! | 51! | 45! | 7! | 118! | 14! |
| ANTONIO JOSE CARVALHO | ! | 50! | 37! | 37! | 1! | 115! | 24! |
| ANTONIO SALDANHA PALHEIRO! | | 86! | 145! | 121! | 26! | 93! | 8! |
| AZEVEDO PINTO | ! | 50! | 59! | 49! | 12! | 200! | 48! |
| BENEDICTO ABICAIR | ! | 88! | 104! | 63! | 45! | 236! | 14! |
| BERNARDO MOREIRA GARCEZ N! | | 88! | 123! | 71! | 63! | 92! | 4! |
| BINATO DE CASTRO | ! | 84! | 153! | 116! | 44! | 433! | 79! |
| CAETANO FONSECA COSTA | ! | 87! | 124! | 73! | 56! | 162! | 16! |
| CAIRO ITALO FRANCA DAVID | ! | 0! | 8! | 7! | 2! | 114! | 13! |
| CAMILO RIBEIRO RULIERE | ! | 5! | 63! | 37! | 31! | 195! | 42! |
| CARLOS C. LAVIGNE DE LEMO! | | 88! | 68! | 36! | 37! | 211! | 48! |
| CARLOS EDUARDO PASSOS | ! | 69! | 114! | 84! | 46! | 24! | 2! |
| CARLOS JOSE MARTINS GOMES! | | 0! | 38! | 17! | 20! | 319! | 55! |
| CARLOS SANTOS DE OLIVEIRA! | | 79! | 162! | 127! | 44! | 134! | 24! |
| CARMINE A SAVINO FILHO | ! | 0! | 17! | 17! | 0! | ! | 21! |
| CASSIA MEDEIROS | ! | 0! | 39! | 39! | 0! | 120! | 51! |
| CELIA MELIGA PESSOA | ! | 63! | 50! | 35! | 16! | 75! | 16! |
| CELIO GERALDO M. RIBEIRO | ! | 86! | 140! | 77! | 75! | 72! | 1! |

TRIBUNAL DE JUSTICA DO ESTADO DO RIO DE JANEIRO
DIRETORIA GERAL DE APOIO AOS ORGAOS JURISDICIONAIS
PERIODO DE 01/06/2007 a 30/06/2007

| DADOS ESTATISTICOS | Processos | | | | !Votos Proferidos! | | |
|----------------------------|----------------|------------|-----------|-----------|--------------------|---------------------|--|
| DESEMBARGADORES | !DISTRIBUIDOS! | !JULGADOS! | !ACORDAO! | !DECISAO! | ! PROC. AND. (1) ! | ! TEMPO MEDIO (2) ! | |
| CELSO FERREIRA FILHO | 89! | 119! | 95! | 28! | 100! | 7! | |
| CELSO GUEDES | 19! | ! | 15! | 2! | 0! | ! | |
| CHERUBIN HELCIAS SCHWARTZ! | 88! | 146! | 114! | 32! | 223! | 26! | |
| CLAUDIO DE MELLO TAVARES ! | 39! | 136! | 118! | 19! | 161! | 18! | |
| CONCEICAO MOUSNIER | 89! | 137! | 54! | 92! | 154! | 22! | |
| CRISTINA TEREZA GAULIA | 90! | 105! | 83! | 33! | 63! | 6! | |
| DENISE LEVY TREDLER | 88! | 151! | 105! | 49! | 193! | 44! | |
| EDSON SCISINIO DIAS | 57! | 93! | 72! | 21! | 329! | 53! | |
| EDSON VASCONCELOS | 87! | 112! | 82! | 36! | 41! | 45! | |
| EDUARDO MAYR | 36! | 39! | 28! | 12! | 95! | 8! | |
| ELISABETE FILIZZOLA | 0! | 26! | 26! | 2! | 5! | 22! | |
| ELIZABETH GREGORY | 43! | 26! | 26! | 0! | 96! | 25! | |
| ERNANI KLAUSNER | 63! | 69! | 37! | 34! | 170! | 62! | |
| EUNICE FERREIRA CALDAS | 49! | 43! | 43! | 5! | 55! | 16! | |
| FABRICIO BANDEIRA FILHO ! | 47! | 70! | 66! | 8! | 75! | 1! | |
| FATIMA CLEMENTE | 45! | 55! | 55! | 5! | 61! | 7! | |
| FERDINALDO DO NASCIMENTO ! | 85! | 124! | 81! | 44! | 220! | 24! | |
| FERNANDO CABRAL | 39! | 65! | 54! | 15! | 44! | 61! | |
| FERNANDO FERNANDY FERNAND! | 86! | 215! | 66! | 154! | 117! | 21! | |
| FERNANDO FOCH LEMOS | 87! | 102! | 70! | 38! | 237! | 50! | |
| FRANCISCO DE ASSIS PESSAN! | 86! | 167! | 125! | 57! | 278! | 55! | |
| FRANCISCO JOSE DE ASEVEDO! | 44! | 65! | 64! | 8! | 108! | 40! | |
| GALDINO SIQUEIRA NETTO | 82! | 160! | 151! | 18! | 246! | 54! | |
| GAMALIEL Q. DE SOUZA | 68! | 95! | 75! | 25! | 246! | 40! | |
| GERALDO PRADO | 44! | 41! | 33! | 9! | 157! | 22! | |
| GILBERTO DUTRA MOREIRA | 88! | 210! | 169! | 63! | 48! | 4! | |
| GILBERTO REGO | 61! | 88! | 38! | 54! | 211! | 31! | |
| GILMAR AUGUSTO TEIXEIRA | 42! | 29! | 25! | 5! | 87! | 7! | |
| GIZELDA LEITAO TEIXEIRA | 42! | 34! | 27! | 8! | 92! | 8! | |
| HELDA LIMA MEIRELES | 0! | 36! | 0! | 40! | 68! | 10! | |
| HELENA CANDIDA LISBOA GAE! | 83! | 117! | 55! | 67! | 136! | 8! | |

TRIBUNAL DE JUSTICA DO ESTADO DO RIO DE JANEIRO
DIRETORIA GERAL DE APOIO AOS ORGAOS JURISDICIONAIS
PERIODO DE 01/06/2007 a 30/06/2007

| DADOS ESTATISTICOS | Processos | | | | !Votos Proferidos! | | |
|----------------------------|-----------------|----------------|------------|-----------|--------------------|----------------|-----------------|
| | DESEMBARGADORES | !DISTRIBUIDOS! | !JULGADOS! | !ACORDAO! | DECISAO! | PROC. AND. (1) | TEMPO MEDIO (2) |
| HENRIQUE DE ANDRADE FIGUE! | 87! | 111! | 70! | 50! | 100! | 24! | |
| ISMENIO PEREIRA DE CASTRO! | 86! | 146! | 99! | 51! | 201! | 19! | |
| J. C. MURTA RIBEIRO ! | 0! | 19! | 20! | 6! | 19! | 65! | |
| JAIR PONTES DE ALMEIDA ! | 24! | 103! | 96! | 28! | 212! | 62! | |
| JESSE TORRES ! | 105! | 129! | 119! | 55! | 47! | 2! | |
| JOAO CARLOS GUIMARAES ! | 85! | 211! | 176! | 37! | 336! | 28! | |
| JOAQUIM ALVES DE BRITO ! | 3! | 152! | 142! | 10! | 372! | 56! | |
| JORGE LUIZ HABIB ! | 70! | 151! | 123! | 29! | 427! | 77! | |
| JOSE AUGUSTO DE ARAUJO NE! | 49! | 47! | 25! | 25! | 206! | 36! | |
| JOSE C. FIGUEIREDO ! | 88! | 157! | 141! | 20! | 146! | 29! | |
| JOSE CARLOS PAES ! | 87! | 138! | 64! | 78! | 39! | 3! | |
| JOSE CARLOS VARANDA ! | 88! | 89! | 77! | 20! | 579! | 114! | |
| JOSE DE MAGALHAES PERES ! | 60! | 42! | 33! | 9! | 80! | 17! | |
| JOSE DE SAMUEL MARQUES ! | 14! | 97! | 83! | 22! | 134! | 10! | |
| JOSE GERALDO ANTONIO ! | 87! | 123! | 110! | 18! | 84! | 6! | |
| JOSE MOTA FILHO ! | 54! | 78! | 69! | 18! | 141! | 24! | |
| KATIA JANGUTTA ! | 48! | 47! | 34! | 15! | 103! | 7! | |
| LEILA ALBUQUERQUE ! | 42! | 59! | 53! | 6! | 44! | 5! | |
| LEILA MARIANO ! | 23! | 94! | 85! | 11! | 58! | 22! | |
| LETICIA SARDAS ! | 87! | 186! | 54! | 133! | 67! | 16! | |
| LINDOLPHO MORAIS MARINHO ! | 88! | 190! | 78! | 117! | 275! | 40! | |
| LUIS FELIPE SALOMAO ! | 36! | 93! | 73! | 28! | 165! | 27! | |
| LUISA BOTTREL SOUZA ! | 21! | 26! | 39! | 2! | 102! | 33! | |
| LUIZ FELIPE FRANCISCO ! | 87! | 99! | 74! | 24! | 141! | 30! | |
| LUIZ FELIPE HADDAD ! | 45! | 45! | 18! | 29! | 253! | 42! | |
| LUIZ FERNANDO DE CARVALHO! | 78! | 75! | 38! | 46! | 319! | 21! | |
| LUIZ LEITE ARAUJO ! | 53! | 51! | 48! | 4! | 205! | 54! | |
| LUIZ ZVEITER ! | 1! | ! | 3! | 0! | 0! | 15! | |
| MALDONADO DE CARVALHO ! | 86! | 141! | 107! | 40! | 136! | 11! | |
| MANOEL ALBERTO ! | 21! | 19! | 16! | 0! | 118! | 25! | |
| MARCO ANTONIO IBRAHIM ! | 86! | 138! | 70! | 71! | 168! | 34! | |

TRIBUNAL DE JUSTICA DO ESTADO DO RIO DE JANEIRO
DIRETORIA GERAL DE APOIO AOS ORGAOS JURISDICIONAIS
PERIODO DE 01/06/2007 a 30/06/2007

| DADOS ESTATISTICOS | Processos | | | | !Votos Proferidos! | | |
|----------------------------|-----------------|----------------|------------|-----------|--------------------|----------------|-----------------|
| | DESEMBARGADORES | !DISTRIBUIDOS! | !JULGADOS! | !ACORDAO! | DECISAO! | PROC. AND. (1) | TEMPO MEDIO (2) |
| MARCO AURELIO BELLIZZE | ! | 51! | 63! | 54! | 10! | 91! | 2! |
| MARCO AURELIO FROES | ! | 86! | 161! | 75! | 93! | 145! | 57! |
| MARCOS ALCINO A TORRES | ! | 86! | 119! | 113! | 11! | 210! | 37! |
| MARCUS BASILIO | ! | 37! | 41! | 37! | 8! | 77! | 9! |
| MARCUS FAVER | ! | 4! | 21! | 20! | 2! | 27! | 6! |
| MARCUS QUARESMA FERRAZ | ! | 50! | 64! | 49! | 16! | 72! | 10! |
| MARCUS TULLIUS ALVES | ! | 46! | 81! | 48! | 34! | 148! | 43! |
| MARIA AUGUSTA VAZ | ! | 85! | 156! | 138! | 26! | 169! | 11! |
| MARIA CHRISTINA GOES | ! | 13! | 20! | 14! | 6! | 185! | 114! |
| MARIA HELENA SALCEDO | ! | 48! | 46! | 43! | 7! | 145! | 73! |
| MARIA HENRIQUETA LOBO | ! | 3! | 8! | 5! | 5! | 97! | 23! |
| MARIA INES GASPAR | ! | 38! | 51! | 51! | 9! | 35! | 0! |
| MARIA RAIMUNDA T. AZEVEDO! | | 9! | 51! | 50! | 1! | 26! | 1! |
| MARIA ZELIA PROCOPIO DA S! | | 0! | 5! | 6! | 0! | 74! | 50! |
| MARIANNA PEREIRA NUNES | ! | 17! | 12! | 19! | 7! | 6! | 23! |
| MARILENE MELO ALVES | ! | 68! | 113! | 81! | 34! | 183! | 32! |
| MARILIA DE CASTRO NEVES | ! | 87! | 102! | 41! | 66! | 302! | 37! |
| MARIO ASSIS GONCALVES | ! | 87! | 90! | 46! | 41! | 193! | 37! |
| MARIO DOS SANTOS PAULO | ! | 85! | 121! | 58! | 78! | 109! | 23! |
| MARIO GUIMARAES NETO | ! | 87! | 91! | 65! | 31! | 219! | 39! |
| MARIO ROBERT MANNHEIMER | ! | 85! | 51! | 28! | 25! | 66! | 159! |
| MAURICIO CALDAS LOPES | ! | 101! | 81! | 55! | 47! | 45! | 1! |
| MAURILIO PASSOS BRAGA | ! | 42! | 45! | 34! | 12! | 79! | 13! |
| MAURO DICKSTEIN | ! | 47! | 72! | 57! | 12! | 154! | 33! |
| MIGUEL ANGELO BARROS | ! | 91! | 108! | 52! | 60! | 117! | 8! |
| MILTON FERNANDES DE SOUZA! | | 0! | ! | 0! | 0! | 88! | 1! |
| MOACIR PESSOA DE ARAUJO | ! | 46! | 93! | 79! | 16! | 110! | 23! |
| MONICA COSTA DI PIERO | ! | 66! | 114! | 29! | 94! | 111! | 9! |
| MOTTA MORAES | ! | 35! | 32! | 22! | 12! | 156! | 30! |
| MURILO ANDRADE DE CARVALH! | | 43! | 48! | 16! | 32! | 131! | 12! |
| NAGIB SLAIBI | ! | 67! | 147! | 87! | 60! | 158! | 16! |

TRIBUNAL DE JUSTICA DO ESTADO DO RIO DE JANEIRO
DIRETORIA GERAL DE APOIO AOS ORGAOS JURISDICIONAIS
PERIODO DE 01/06/2007 a 30/06/2007

| DADOS ESTATISTICOS | Processos | | !Votos Proferidos! | | PROC. AND. (1) | TEMPO MEDIO (2) |
|---------------------------|-----------------|----------------|--------------------|--------------------|----------------|-----------------|
| | DESEMBARGADORES | !DISTRIBUIDOS! | !JULGADOS! | !ACORDAO! DECISAO! | | |
| NAMETALA MACHADO JORGE | ! | 40! | 75! | 63! | 15! | 111! 6! |
| NANCI MAHFUZ | ! | 63! | 140! | 93! | 47! | 572! 133! |
| NASCIMENTO POVOAS VAZ | ! | 48! | 82! | 64! | 21! | 141! 38! |
| NELSON MARTINS FERREIRA | ! | ! | 1! | ! | ! | ! |
| NILDSON ARAUJO DA CRUZ | ! | 53! | 25! | 17! | 7! | 178! 78! |
| NILZA BITAR | ! | 49! | 38! | 28! | 14! | 76! 11! |
| ODETE KNAACK DE SOUZA | ! | 82! | 152! | 108! | 43! | 150! 27! |
| ORLANDO SECCO | ! | 88! | 151! | 78! | 76! | 78! 11! |
| OTAVIO RODRIGUES | ! | 85! | 121! | 106! | 25! | 88! 1! |
| PAULO CESAR SALOMAO | ! | 4! | 24! | 20! | 3! | 60! 9! |
| PAULO DE TARSO NEVES | ! | 48! | 17! | 15! | 5! | 74! 4! |
| PAULO GUSTAVO HORTA | ! | 65! | 67! | 39! | 33! | 68! 1! |
| PAULO L. VENTURA | ! | 6! | 33! | 31! | 3! | 49! 26! |
| PAULO MAURICIO PEREIRA | ! | 73! | 145! | 101! | 46! | 195! 17! |
| PAULO SERGIO PRESTES | ! | 88! | 169! | 117! | 84! | 46! 9! |
| RAUL CELSO LINS E SILVA | ! | 85! | 138! | 133! | 18! | 74! 4! |
| REINALDO P. ALBERTO FILHO | ! | 85! | 112! | 56! | 95! | 36! 2! |
| RENATO SIMONI | ! | 85! | 164! | 100! | 68! | 154! 25! |
| RICARDO BUSTAMANTE | ! | 0! | 8! | 7! | 1! | 127! 26! |
| RICARDO RODRIGUES CARDOZO | ! | 61! | 98! | 61! | 45! | 87! 7! |
| ROBERTO DE ABREU E SILVA | ! | 74! | 152! | 99! | 63! | 150! 18! |
| ROBERTO FELINTO | ! | 41! | 94! | 74! | 21! | 148! 7! |
| ROBERTO GUIMARAES | ! | 83! | 164! | 147! | 27! | 177! 42! |
| ROBERTO ROCHA FERREIRA | ! | 50! | 71! | 64! | 9! | 72! 4! |
| ROBERTO WIDER | ! | 49! | 87! | 67! | 23! | 90! 18! |
| ROGERIO DE OLIVEIRA SOUZA | ! | 86! | 164! | 138! | 31! | 80! 6! |
| RONALD VALLADARES | ! | 47! | 85! | 54! | 35! | 127! 32! |
| RONALDO ROCHA PASSOS | ! | 87! | 93! | 60! | 42! | 494! 83! |
| ROSITA MARIA DE OLIVEIRA | ! | 0! | ! | 0! | 0! | 88! 12! |
| RUDI LOEWENKRON | ! | 0! | 64! | 54! | 16! | 55! 14! |

TRIBUNAL DE JUSTICA DO ESTADO DO RIO DE JANEIRO
DIRETORIA GERAL DE APOIO AOS ORGAOS JURISDICIONAIS
PERIODO DE 01/06/2007 a 30/06/2007

| DADOS ESTATISTICOS | Processos | !Votos Proferidos! | | | PROC. | TEMPO! |
|----------------------------|----------------|--------------------|-----------|----------|----------|------------|
| DESEMBARGADORES | !DISTRIBUIDOS! | !JULGADOS! | !ACORDAO! | DECISAO! | AND. (1) | MEDIO! (2) |
| RUYZ ALCANTARA | 44! | 97! | 72! | 25! | 381! | 56! |
| SALIM JOSE CHALUB | 43! | 23! | 21! | 3! | 179! | 42! |
| SERGIO CAVALIERI FILHO | 49! | 71! | 44! | 27! | 81! | 8! |
| SERGIO DE SOUZA VERANI | 39! | 30! | 23! | 10! | 193! | 31! |
| SERGIO LUCIO CRUZ | 80! | 128! | 86! | 68! | 84! | 1! |
| SIDNEY HARTUNG | 85! | 129! | 105! | 56! | 94! | 12! |
| SIRO DARLAN DE OLIVEIRA | 86! | 116! | 87! | 33! | 236! | 19! |
| SUELY LOPES MAGALHAES | 54! | 55! | 43! | 14! | 64! | 1! |
| SUIMEI MEIRA CAVALIERI | 0! | 1! | 0! | 1! | 1! | 17! |
| SYLVIO CAPANEMA | 15! | ! | 15! | 3! | 7! | 17! |
| TELMA MUSSE DIUANA | 40! | 33! | 27! | 6! | 101! | 17! |
| VALERIA MARON | 49! | 84! | 73! | 12! | 199! | 18! |
| VALMIR DE OLIVEIRA SILVA | 55! | 50! | 38! | 12! | 89! | 13! |
| VALMIR RIBEIRO | 10! | 22! | 10! | 12! | 21! | 17! |
| VERA MARIA SOARES VAN HOM! | 86! | 138! | 78! | 68! | 142! | 10! |
| WANY COUTO | 63! | 185! | 171! | 17! | 238! | 73! |
| ZELIA MARIA MACHADO | 40! | 12! | 9! | 4! | 74! | 8! |

TRIBUNAL DE JUSTICA DO ESTADO DO RIO DE JANEIRO
DIRETORIA GERAL DE APOIO AOS ORGAOS JURISDICIONAIS
PERIODO DE 01/06/2007 a 30/06/2007

| DADOS ESTATISTICOS | Processos | !Votos Proferidos! | | | | PROC. AND. (1) | TEMPO MEDIO (2) |
|---------------------------|---------------|--------------------|---------------|--------------|---------------|----------------|-----------------|
| JUIZ DE DIREITO | | | | | | | |
| SUBST. DE DESEMBARGADOR | DISTRIBUIDOS | JULGADOS | ACORDAO | DECISAO | (1) | (2) | |
| ADOLPHO CORREA ANDRADE | 43! | 49! | 28! | 22! | 99! | 8! | |
| ALEXANDRE MESQUITA | 0! | 1! | 1! | 0! | 2! | 6! | |
| CARLOS EDUARDO MOREIRA SI | 87! | 161! | 102! | 62! | 139! | 20! | |
| CLAUDIO BRANDAO | 0! | 14! | 14! | 0! | 45! | 64! | |
| CUSTODIO TOSTES | 0! | 2! | 2! | 0! | 1! | 8! | |
| ELTON LEME | 88! | 82! | 48! | 36! | 395! | 77! | |
| FLAVIA ALMEIDA VIVEIROS | 0! | 1! | 1! | 0! | 0! | 45! | |
| GABRIEL ZEFIRO | 84! | 102! | 64! | 45! | 248! | 35! | |
| HELENO RIBEIRO P NUNES | 85! | 144! | 99! | 59! | 72! | 10! | |
| JACQUELINE MONTENEGRO | ! | ! | ! | ! | 10! | 22! | |
| KATIA TORRES | 0! | 3! | 2! | 1! | 21! | 22! | |
| LUIZ FERNANDO DE ANDRADE | 0! | 4! | 4! | 0! | 1! | 20! | |
| MARIA HELENA P M MARTINS | 0! | 4! | 4! | 0! | 9! | 28! | |
| MARIA SANDRA R. KAYAT DIR | 0! | 3! | 3! | 0! | 3! | 15! | |
| MARIO HENRIQUE MAZZA | 0! | 9! | 9! | 0! | 6! | 17! | |
| MAURO MARTINS | 44! | 78! | 65! | 22! | 148! | 58! | |
| MAURO NICOLAU JUNIOR | 0! | 7! | 8! | 0! | 0! | 6! | |
| MONICA TOLLEDO DE OLIVEIR | 0! | 1! | 1! | 0! | 0! | 33! | |
| PAULO CESAR VIEIRA C FILH | ! | ! | ! | ! | 1! | 27! | |
| PEDRO FREIRE RAGUENET | 88! | 107! | 94! | 17! | 223! | 30! | |
| RENATO RICARDO BARBOSA | 86! | 122! | 85! | 38! | 246! | 33! | |
| RICARDO COUTO | 83! | 91! | 46! | 45! | 288! | 52! | |
| RONALDO ALVARO MARTINS | 0! | 21! | 23! | 0! | 4! | 96! | |
| ROSA HELENA PENNA MACEDO | 0! | 6! | 7! | 0! | 3! | 56! | |
| SERGIO SEABRA VARELLA | 0! | 1! | 1! | 0! | 1! | 18! | |
| SERGIO WAJZENBERG | 0! | 3! | 2! | 1! | 1! | 23! | |
| SIMONE GASTESI CHEVRAND | ! | ! | ! | ! | 2! | 45! | |
| SIRLEY ABREU BIONDI | 27! | 35! | 19! | 17! | 73! | 45! | |
| TERESA CASTRO NEVES | 0! | 6! | 7! | 1! | 3! | 51! | |
| WERSON REGO | 79! | 40! | 8! | 32! | 71! | 45! | |
| T O T A L | 10271! | 15776! | 11247! | 5437! | 26919! | 29! | |

(1)- Processos em Andamento

(2)- Tempo Medio de Permanencia Com Relator no Periodo: 01/07/2006 a 30/06/2007