

READEQUAÇÃO DO FÓRUM CENTRAL

2º E 3º PAVIMENTOS DO EMBASAMENTO - LÂMINA I E II

4º E 5º PAVIMENTOS - LÂMINA I

HALL DOS ELEVADORES DO 6º PAVIMENTO - LÂMINA I

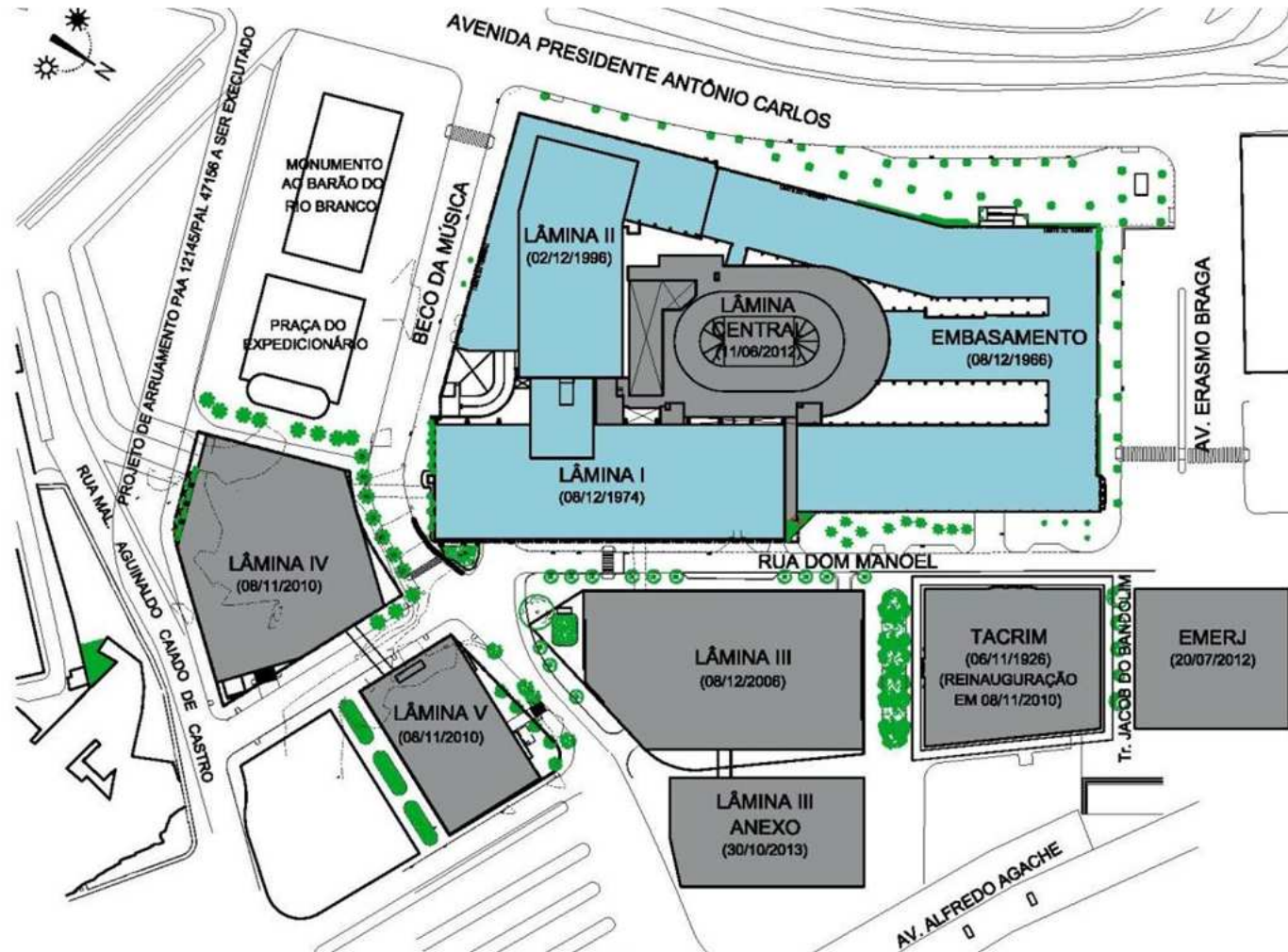

TRIBUNAL DE JUSTIÇA DO ESTADO DO RIO DE JANEIRO
DGENG – DIRETORIA GERAL DE ENGENHARIA
DEPLA – DEPARTAMENTO DE PLANEJAMENTO DE OBRAS

READEQUAÇÃO DO FÓRUM CENTRAL

2º E 3º PAVIMENTOS DO EMBASAMENTO - LÂMINAS I E II

4º E 5º PAVIMENTOS - LÂMINA I

HALL DOS ELEVADORES DO 6º PAVIMENTO - LÂMINA I

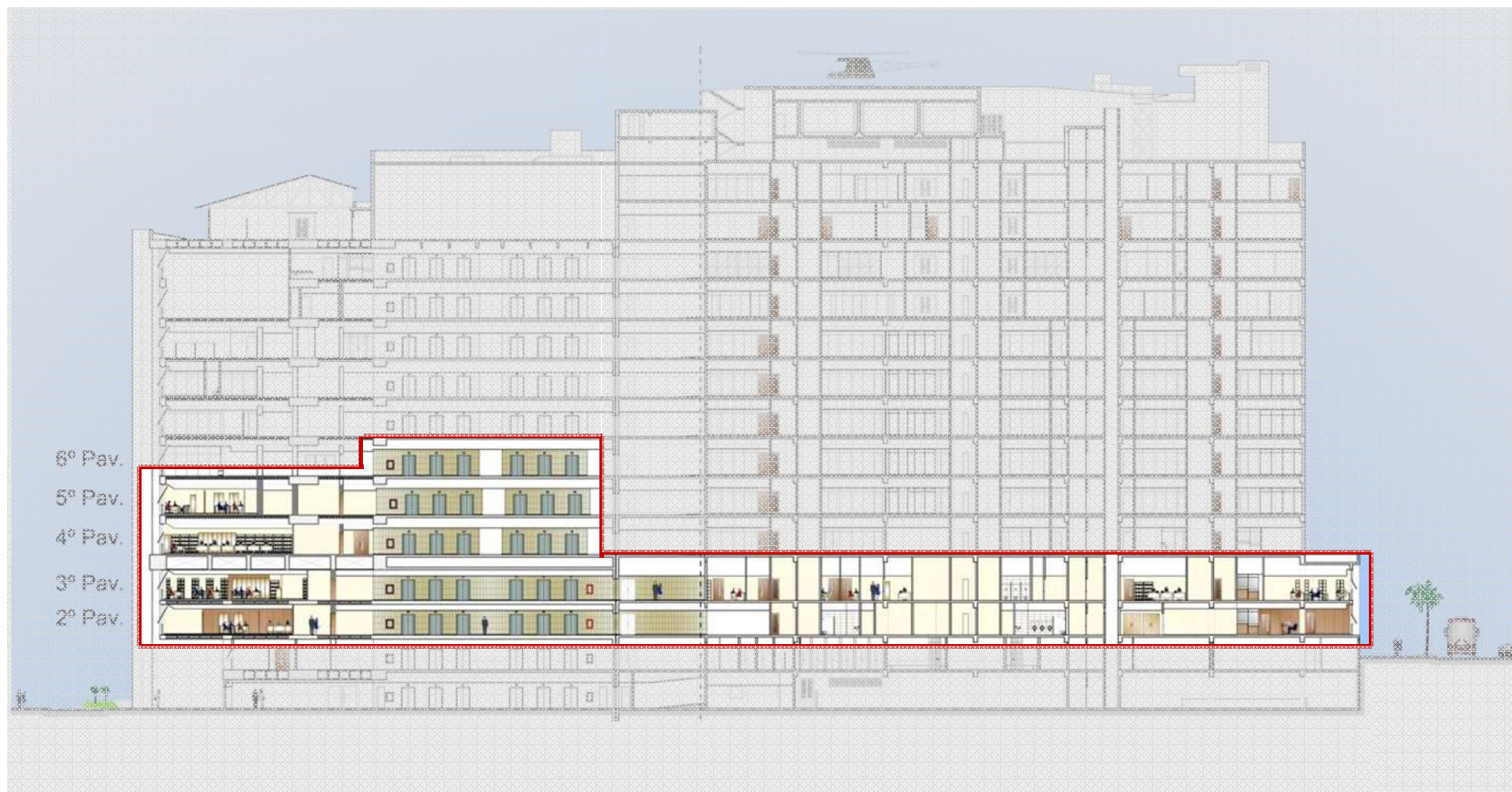

TRIBUNAL DE JUSTIÇA DO ESTADO DO RIO DE JANEIRO
DGENG – DIRETORIA GERAL DE ENGENHARIA
DEPLA – DEPARTAMENTO DE PLANEJAMENTO DE OBRAS

READEQUAÇÃO

PREVISÃO DE INÍCIO: AGOSTO DE 2014

OBRA DE REFORMA E AMPLIAÇÃO DE:

- 52 VARAS CÍVEIS;
- 12 VARAS DE FAMÍLIA;
- 13 VARAS DE FAZENDA PÚBLICA;
- VARA DE REGISTROS PÚBLICOS;
- VARA DE EXECUÇÕES PENAIIS;
- SERVIÇOS CORRESPONDENTES.



1ª FASE

PREVISÃO DE INÍCIO: AGOSTO DE 2014

Serventias reformadas e ampliadas nesta fase:

- 43 Varas Cíveis;
- Vara de Registros Públicos;
- 4 Serviços.

Serventias a serem remanejadas para esvaziamento de área de obra:

- 44 Varas Cíveis remanejadas para o Anexo Cidade Nova.
- Vara de Registros Públicos, 15ª Vara de Fazenda Pública e 6 Varas de Família remanejadas para instalações desocupadas pelas Turmas Recursais, e pelas 6ª, 8ª, 13ª e 52ª Varas Cíveis, no Fórum Central.

Obs.: 8 Varas Cíveis permanecem no Fórum Central (fora da área de obra)



ÁREA DE OBRA

1ª FASE

2º PAVIMENTO

ÁREA= 8.550m²

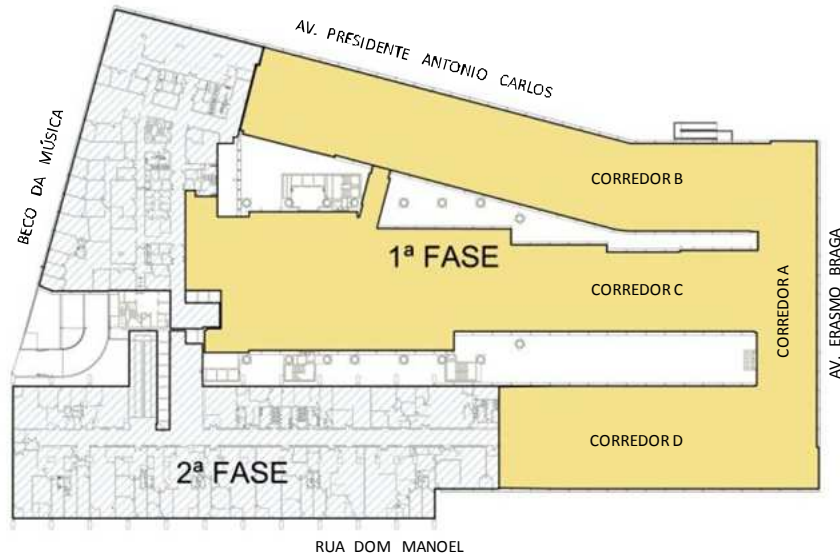

3º PAVIMENTO

ÁREA= 8.910m²

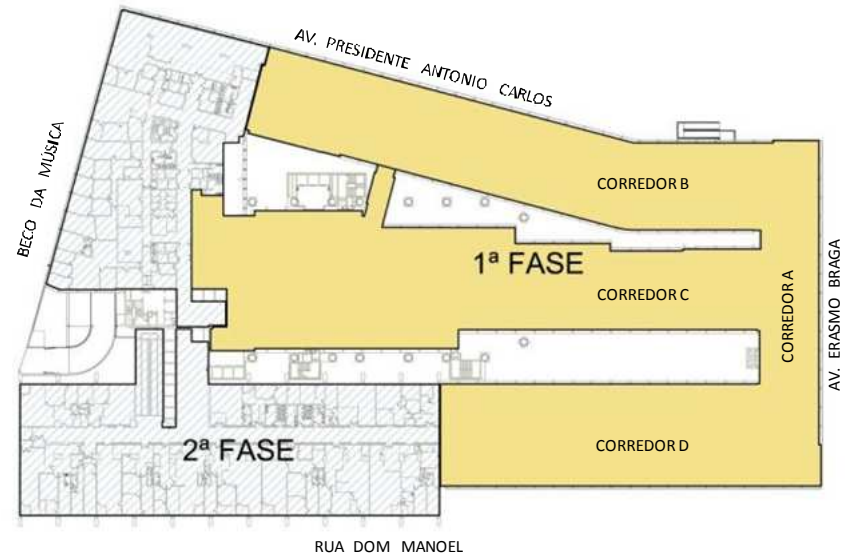

FÓRUM CENTRAL

REMANEJAMENTOS PROVISÓRIOS

2º PAVIMENTO

1ª FASE

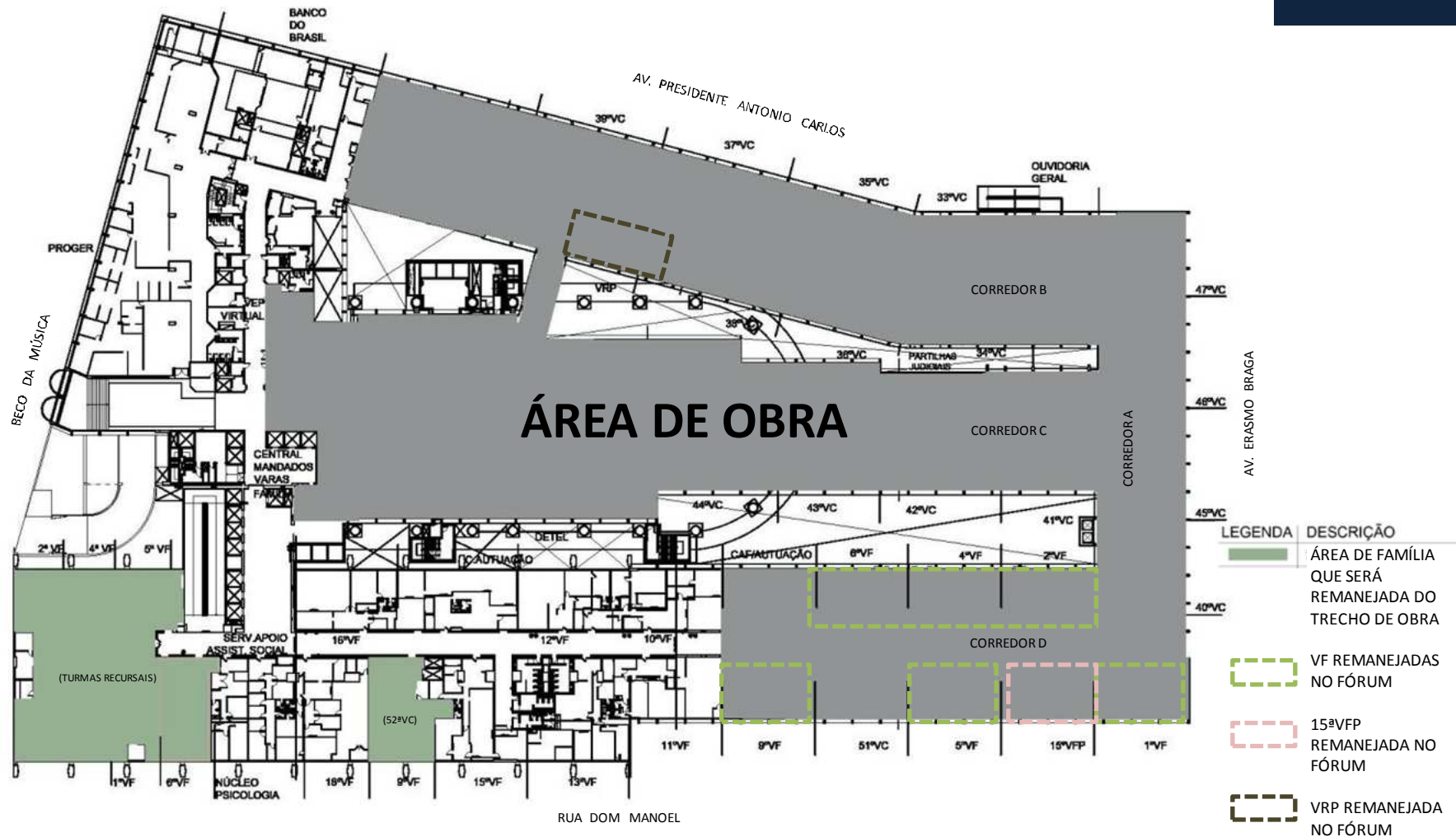

TRIBUNAL DE JUSTIÇA DO ESTADO DO RIO DE JANEIRO
 DGENG – DIRETORIA GERAL DE ENGENHARIA
 DEPLA – DEPARTAMENTO DE PLANEJAMENTO DE OBRAS

FÓRUM CENTRAL

REMANEJAMENTOS PROVISÓRIOS

2º PAVIMENTO

1ª FASE

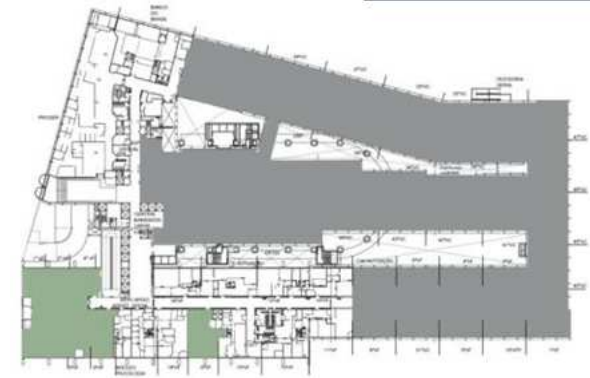
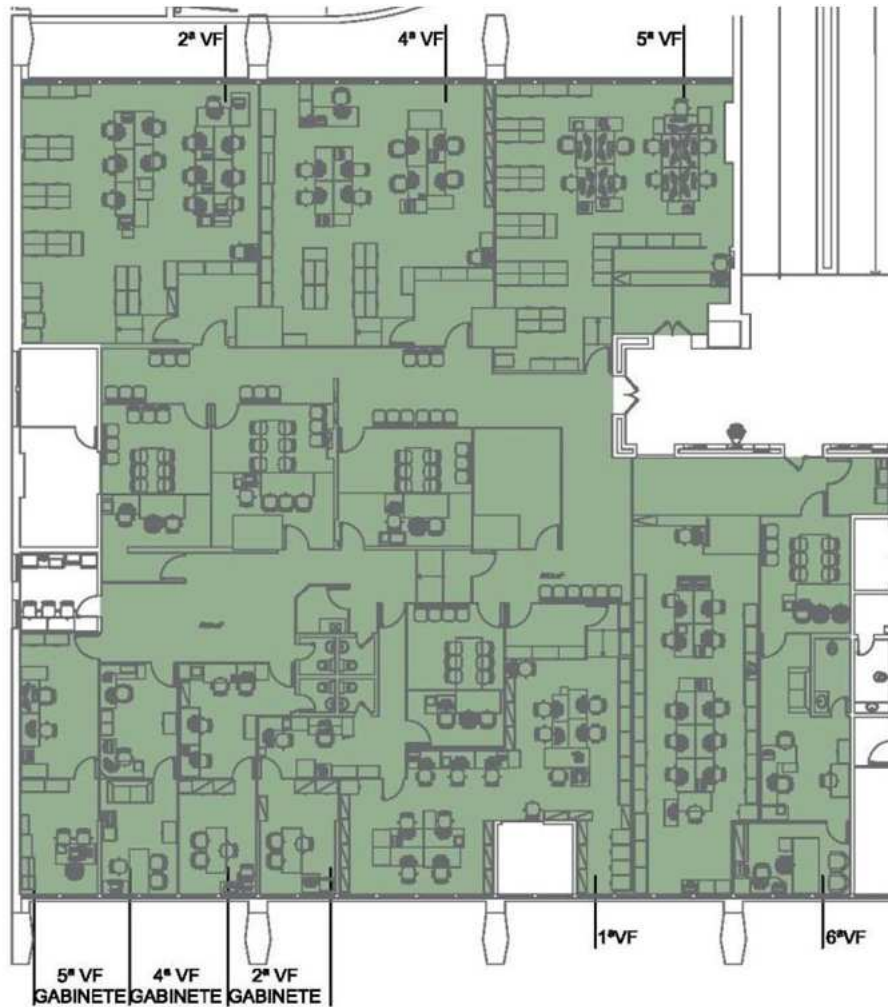

LOCALIZAÇÃO

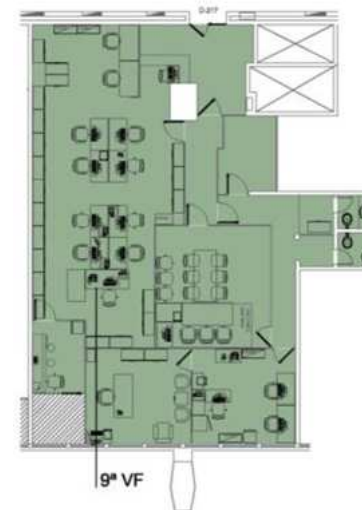

LEGENDA	DESCRIÇÃO
	FAMÍLIA



FÓRUM CENTRAL

REMANEJAMENTOS PROVISÓRIOS

3º PAVIMENTO

1ª FASE

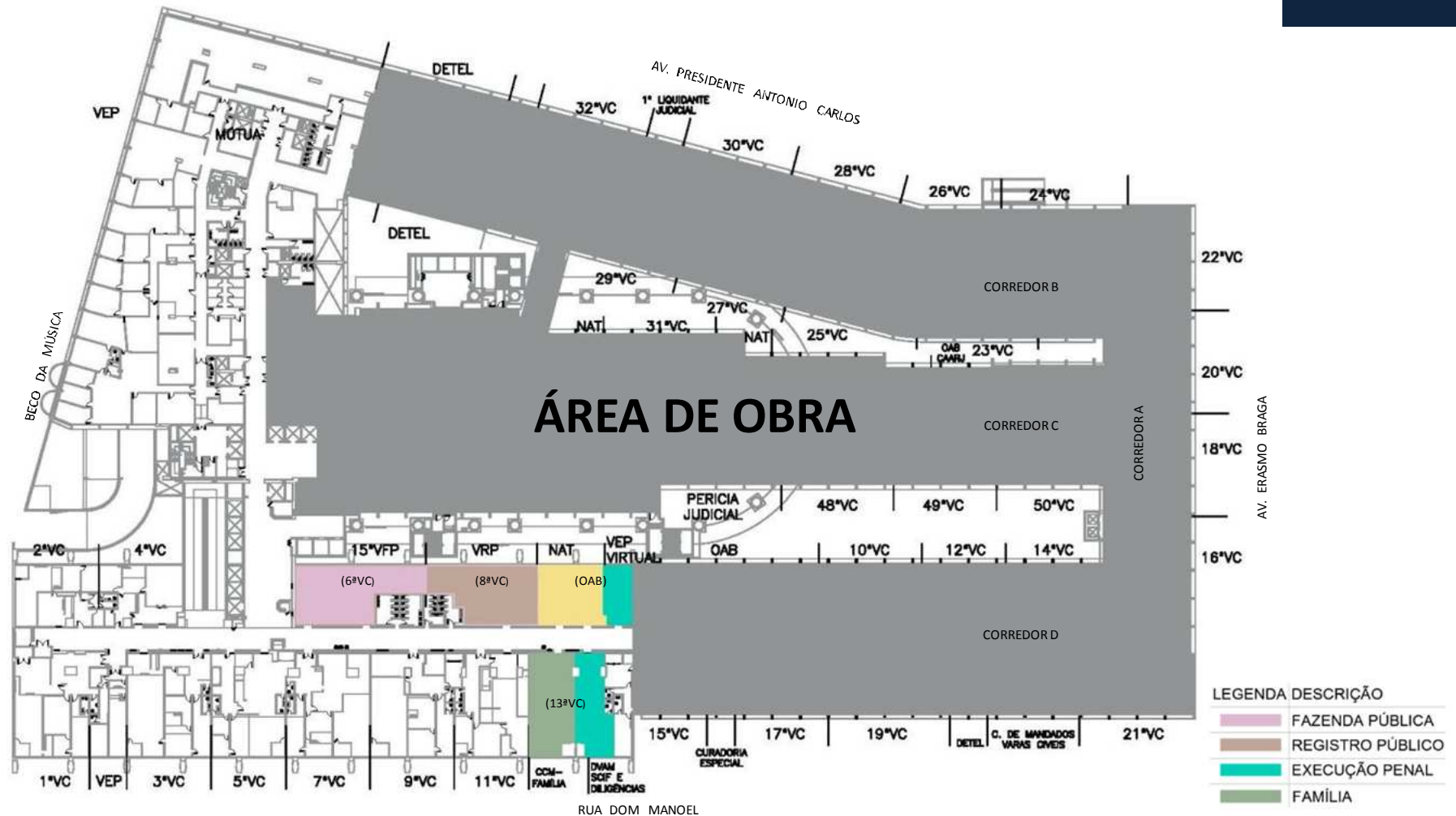

TRIBUNAL DE JUSTIÇA DO ESTADO DO RIO DE JANEIRO
 DGENG – DIRETORIA GERAL DE ENGENHARIA
 DEPLA – DEPARTAMENTO DE PLANEJAMENTO DE OBRAS

FÓRUM CENTRAL

REMANEJAMENTOS PROVISÓRIOS

3º PAVIMENTO

1ª FASE

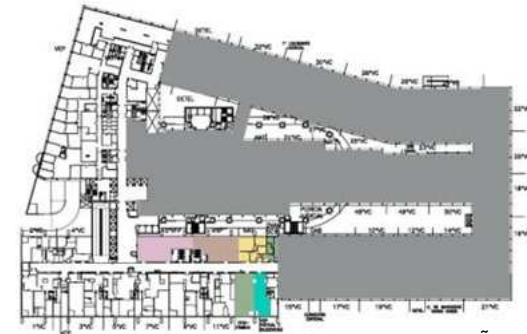

LOCALIZAÇÃO

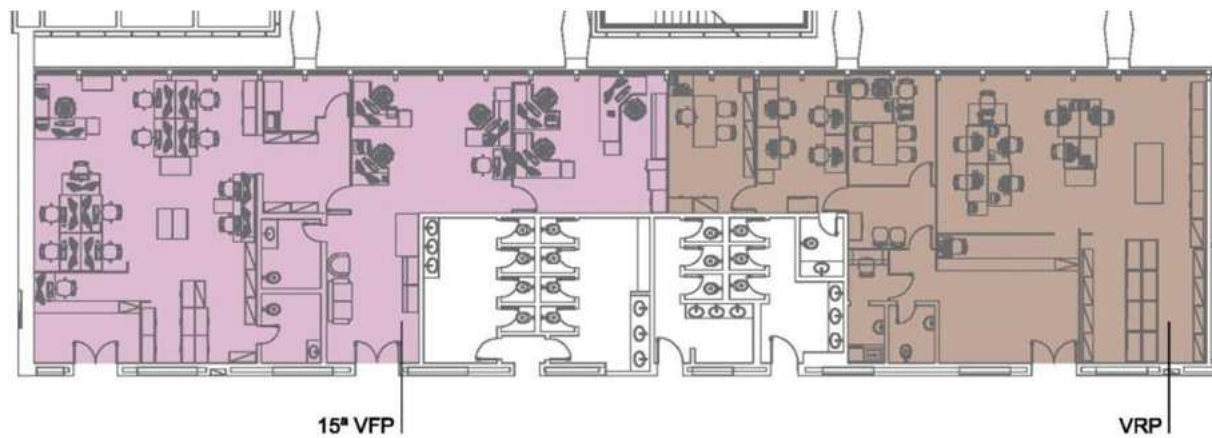

LEGENDA	DESCRIÇÃO
	FAZENDA PÚBLICA
	REGISTRO PÚBLICO



ANEXO CIDADE NOVA

REMANEJAMENTOS PROVISÓRIOS

1ª FASE

Endereço: Av. Presidente Vargas, 2.555 – Cidade Nova

- O edifício possui 16 pavimentos, 5 alugados para uso do TJRJ (11.295m²);
- o espaço comporta 44 serventias e serviços;
- acesso exclusivo do TJ pela Av. Presidente Vargas com recepção, controle de acesso e 4 elevadores de uso exclusivo;
- 100 vagas de estacionamento no 5º subsolo com acesso pela Rua Benedito Hipólito.



Av. Presidente Vargas, Nº 2555



ANEXO CIDADE NOVA

REMANEJAMENTOS PROVISÓRIOS

TÉRREO

1ª FASE

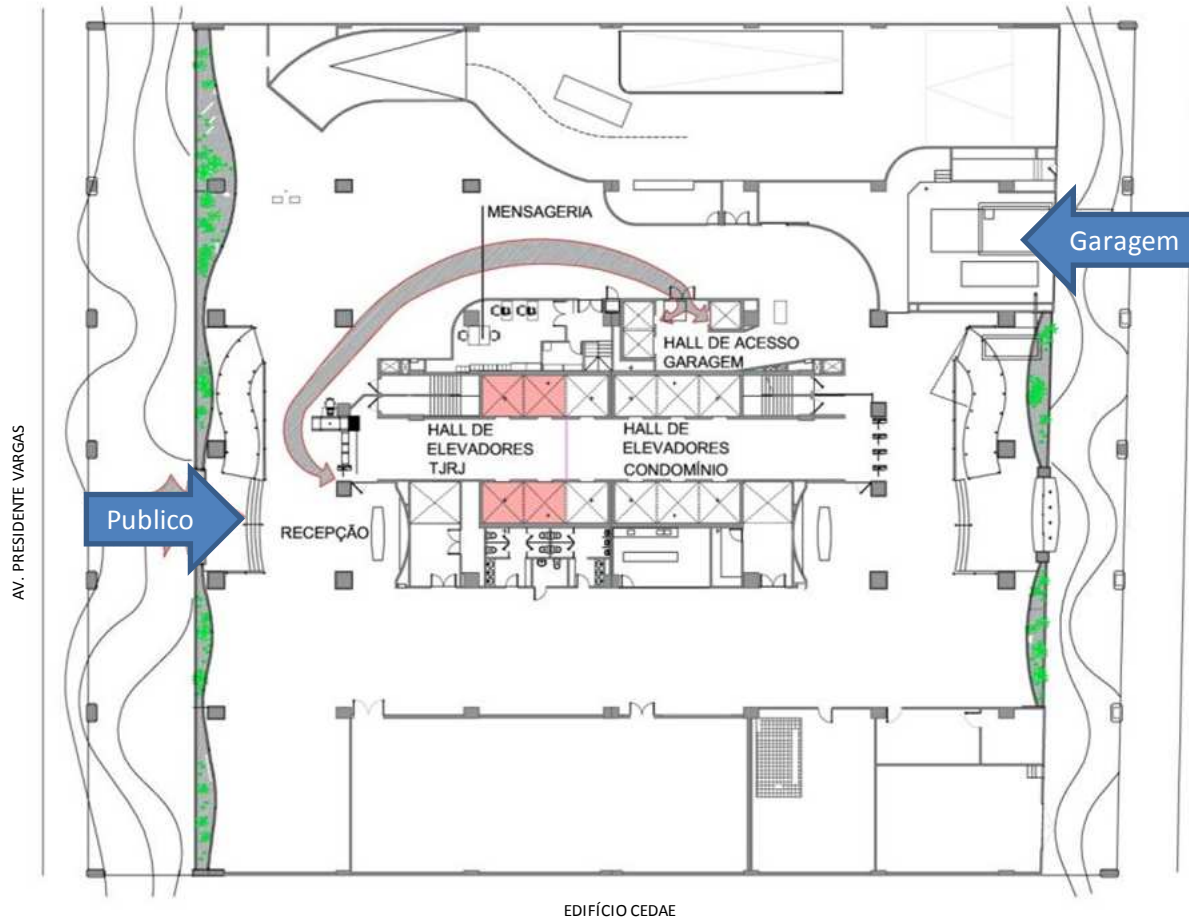

Av. Presidente Vargas, Nº 2555



TRIBUNAL DE JUSTIÇA DO ESTADO DO RIO DE JANEIRO
DGENG – DIRETORIA GERAL DE ENGENHARIA
DEPLA – DEPARTAMENTO DE PLANEJAMENTO DE OBRAS

ANEXO CIDADE NOVA

REMANEJAMENTOS PROVISÓRIOS

2º PAVIMENTO – 6ª,8ª,10ª,12ª a 16ªVC/ Bar Magistrados / DGSEI

1ª FASE

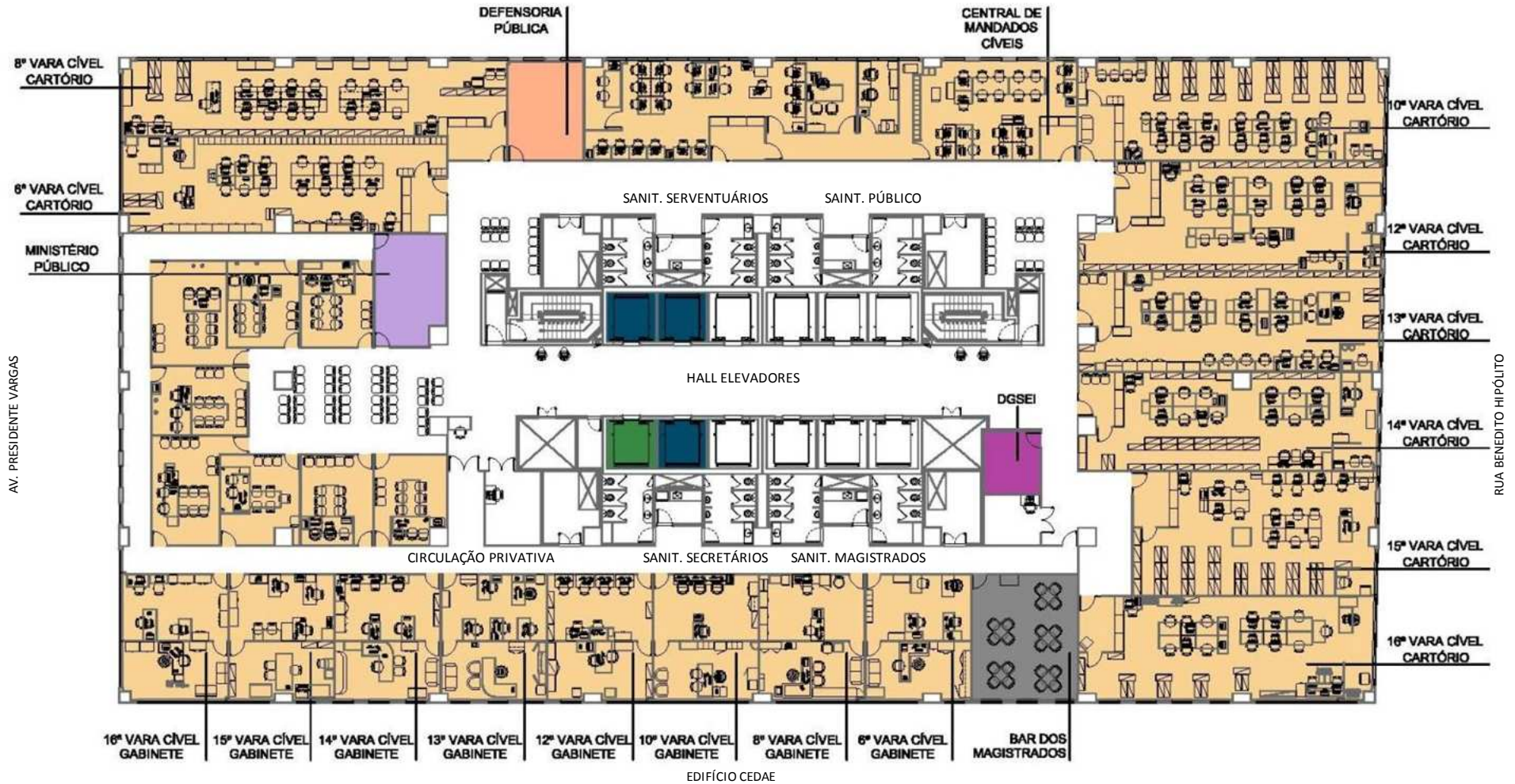

TRIBUNAL DE JUSTIÇA DO ESTADO DO RIO DE JANEIRO
DGENG – DIRETORIA GERAL DE ENGENHARIA
DEPLA – DEPARTAMENTO DE PLANEJAMENTO DE OBRAS

ANEXO CIDADE NOVA

REMANEJAMENTOS PROVISÓRIOS

3º PAVIMENTO – 17ª a 20ª, 30ª a 34ª VC / PAB

1ª FASE

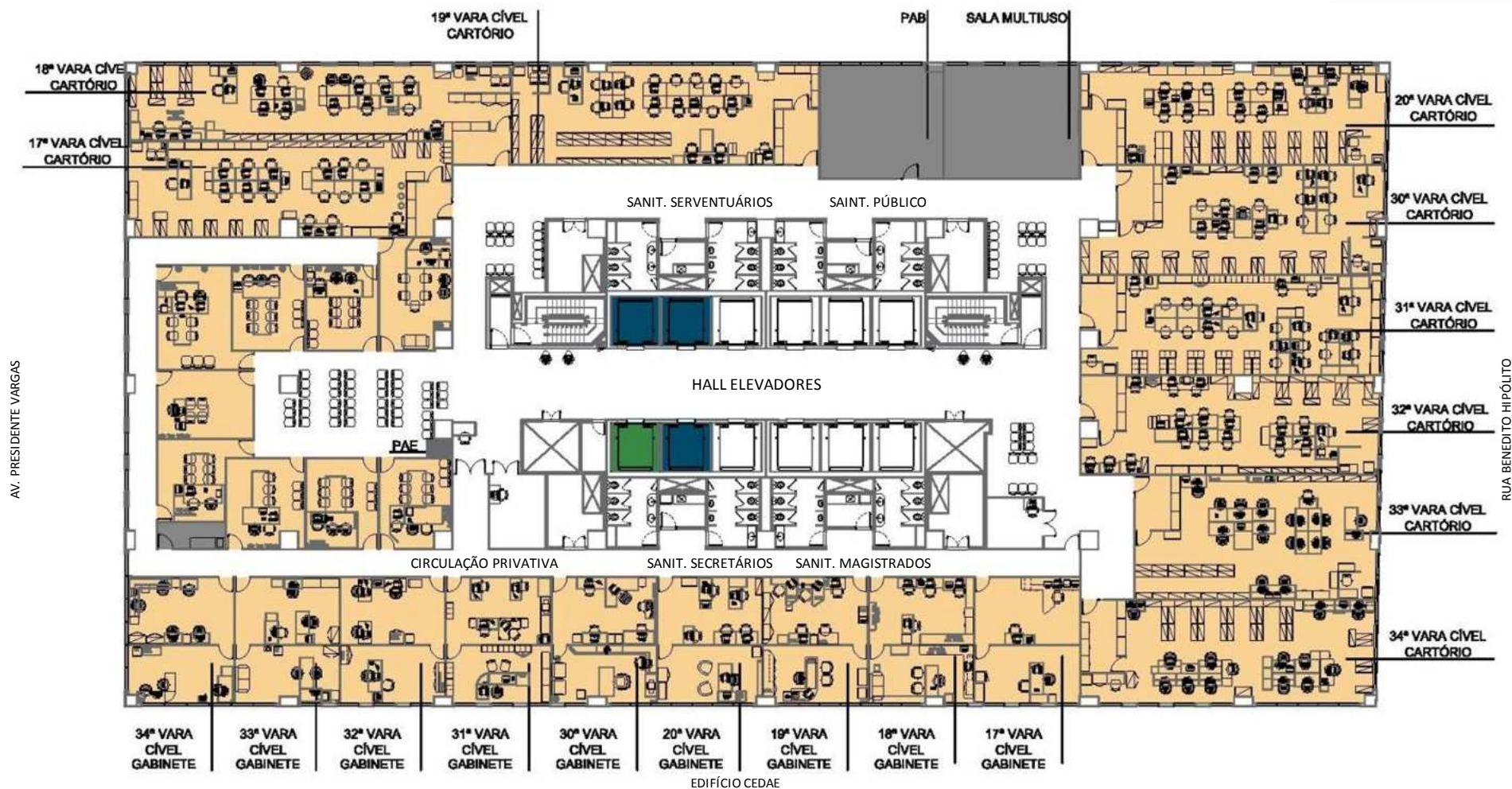

TRIBUNAL DE JUSTIÇA DO ESTADO DO RIO DE JANEIRO
DGENG – DIRETORIA GERAL DE ENGENHARIA
DEPLA – DEPARTAMENTO DE PLANEJAMENTO DE OBRAS

ANEXO CIDADE NOVA

REMANEJAMENTOS PROVISÓRIOS

4º PAVIMENTO – 35ª a 43ª VC / PROGER

1ª FASE

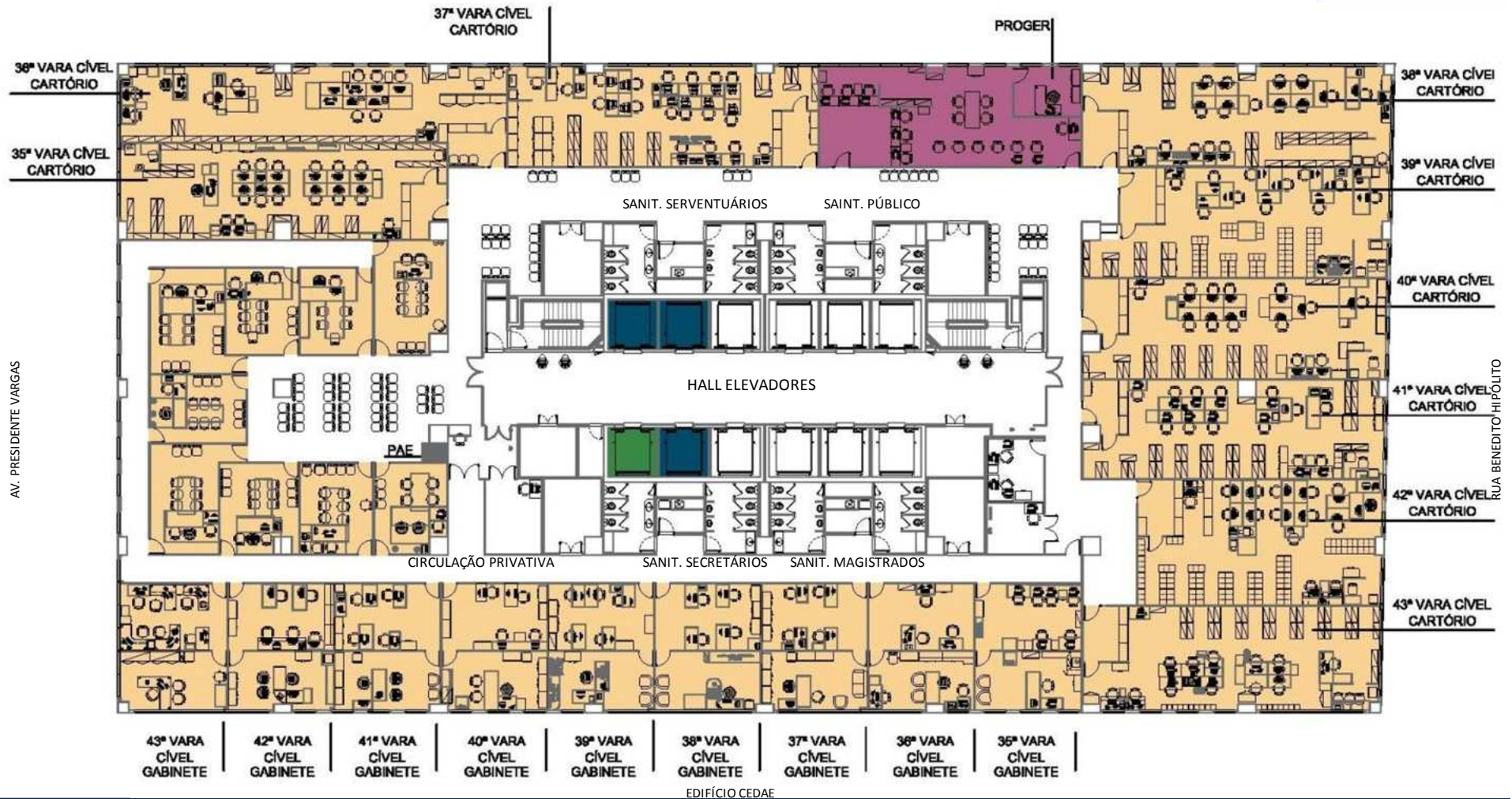

TRIBUNAL DE JUSTIÇA DO ESTADO DO RIO DE JANEIRO
 DGENG – DIRETORIA GERAL DE ENGENHARIA
 DEPLA – DEPARTAMENTO DE PLANEJAMENTO DE OBRAS

ANEXO CIDADE NOVA

REMANEJAMENTOS PROVISÓRIOS

5º PAVIMENTO – 21ª a 29ª VC / OAB / Apoio DGENG e DGTEC

1ª FASE

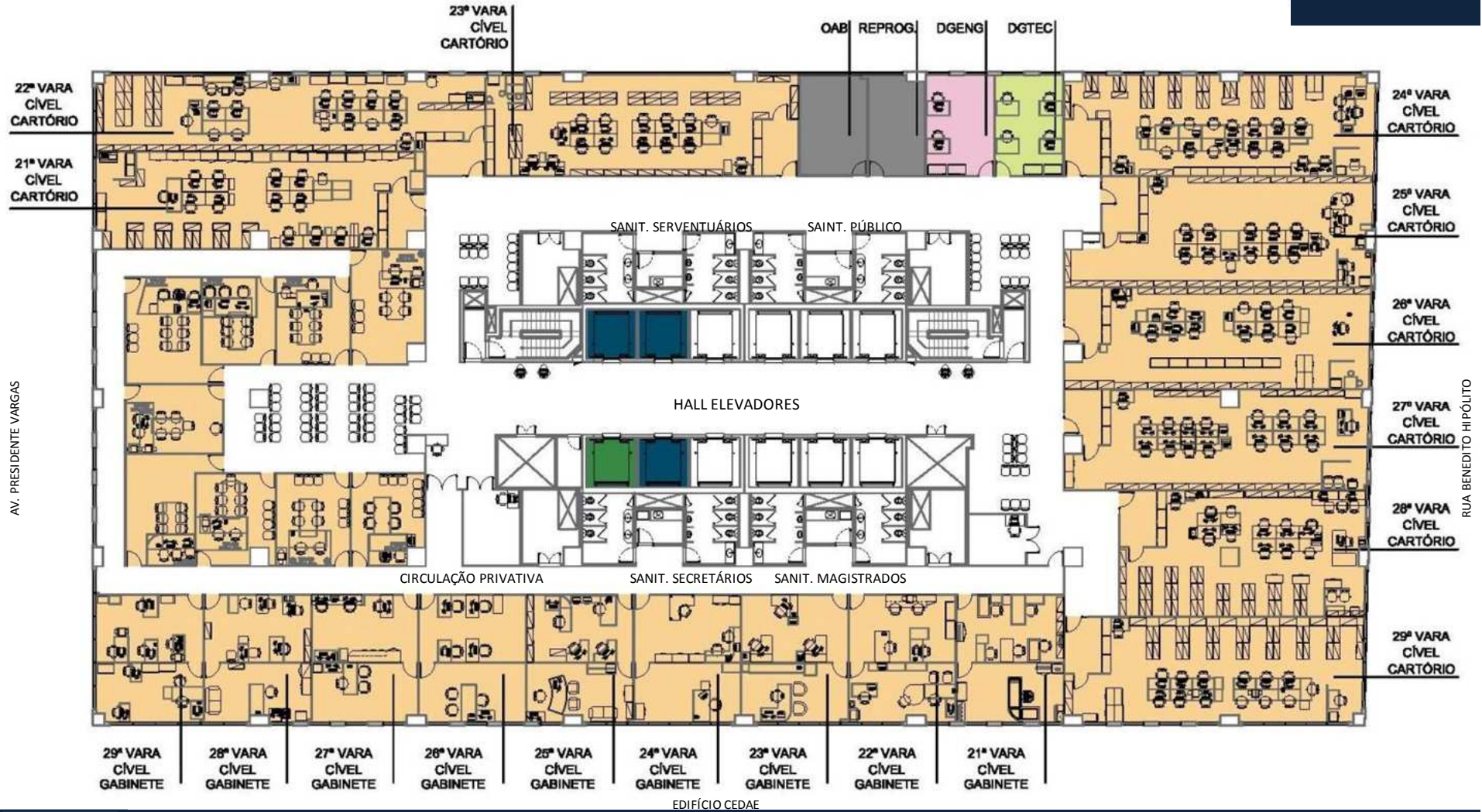

EDIFÍCIO CEDAE



TRIBUNAL DE JUSTIÇA DO ESTADO DO RIO DE JANEIRO
DGENG – DIRETORIA GERAL DE ENGENHARIA
DEPLA – DEPARTAMENTO DE PLANEJAMENTO DE OBRAS

ANEXO CIDADE NOVA

REMANEJAMENTOS PROVISÓRIOS

6º PAVIMENTO – 44ª a 52ª VC

1ª FASE

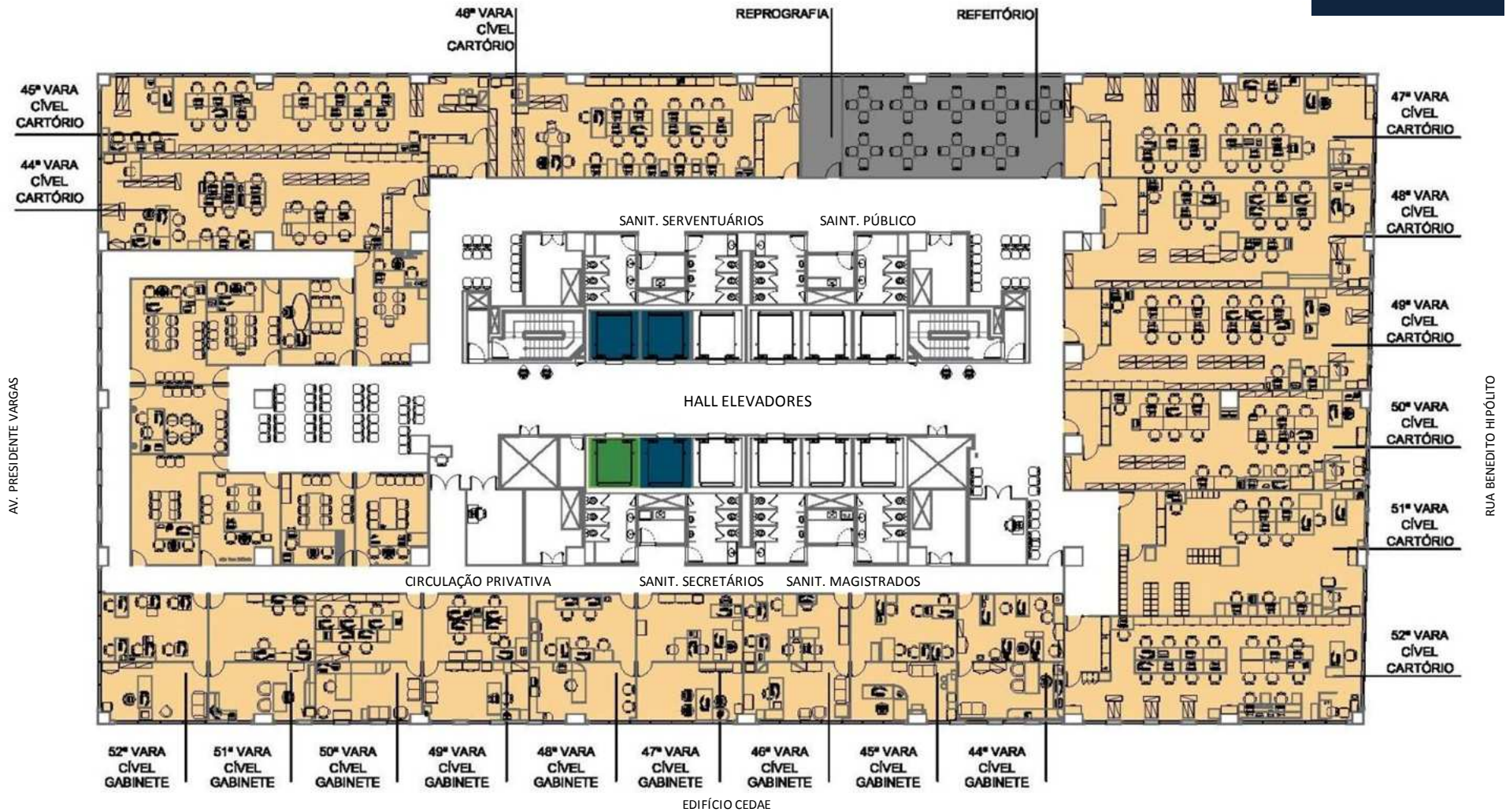

TRIBUNAL DE JUSTIÇA DO ESTADO DO RIO DE JANEIRO
 DGENG – DIRETORIA GERAL DE ENGENHARIA
 DEPLA – DEPARTAMENTO DE PLANEJAMENTO DE OBRAS

FÓRUM CENTRAL/ ANEXO CIDADE NOVA

REMANEJAMENTOS PROVISÓRIOS

VARAS CÍVEIS

1ª FASE

SERVENTIAS	Endereço Atual	Localização na Fase 1
1ª VC	Fórum Central 3º Pav. D 323/325	PERMANECE
2ª VC	Fórum Central 3º Pav. D 324	PERMANECE
3ª VC	Fórum Central 3º Pav. D 321	PERMANECE
4ª VC	Fórum Central 3º Pav. D 322	PERMANECE
5ª VC	Fórum Central 3º Pav. D 319	PERMANECE
6ª VC	Fórum Central 3º Pav. D 318	Anexo Cid.Nova 2º Pav. 202-210-219
7ª VC	Fórum Central 3º Pav. D 317	PERMANECE
8ª VC	Fórum Central 3º Pav. D 314	Anexo Cid.Nova 2º Pav. 203-211-220
9ª VC	Fórum Central 3º Pav. D 315	PERMANECE
10ª VC	Fórum Central 3º Pav. D 306	Anexo Cid.Nova 2º Pav. 204-212-224
11ª VC	Fórum Central 3º Pav. D 313	PERMANECE
12ª VC	Fórum Central 3º Pav. D 304	Anexo Cid.Nova 2º Pav. 205-213-225
13ª VC	Fórum Central 3º Pav. D 311	Anexo Cid.Nova 2º Pav. 206-214-226
14ª VC	Fórum Central 3º Pav. D 302	Anexo Cid.Nova 2º Pav. 207-215-227
15ª VC	Fórum Central 3º Pav. D 309	Anexo Cid.Nova 2º Pav. 208-216-228
16ª VC	Fórum Central 3º Pav. A 304	Anexo Cid.Nova 2º Pav. 209-217-229
17ª VC	Fórum Central 3º Pav. D 307	Anexo Cid.Nova 3º Pav. 301-310-319
18ª VC	Fórum Central 3º Pav. A 303	Anexo Cid.Nova 3º Pav. 302-311-320
19ª VC	Fórum Central 3º Pav. D 305	Anexo Cid.Nova 3º Pav. 303-312-321
20ª VC	Fórum Central 3º Pav. A 302	Anexo Cid.Nova 3º Pav. 304-313-323
21ª VC	Fórum Central 3º Pav. D 301	Anexo Cid.Nova 5º Pav. 501-510-519
22ª VC	Fórum Central 3º Pav. A 301	Anexo Cid.Nova 5º Pav. 502-511-520
23ª VC	Fórum Central 3º Pav. B 301	Anexo Cid.Nova 5º Pav. 503-512-521
24ª VC	Fórum Central 3º Pav. B 302	Anexo Cid.Nova 5º Pav. 504-513-526
25ª VC	Fórum Central 3º Pav. B 305/307	Anexo Cid.Nova 5º Pav. 505-514-527
26ª VC	Fórum Central 3º Pav. B 304	Anexo Cid.Nova 5º Pav. 506-515-528
27ª VC	Fórum Central 3º Pav. B 307/309	Anexo Cid.Nova 5º Pav. 507-516-529



ANEXO CIDADE NOVA

REMANEJAMENTOS PROVISÓRIOS

VARAS CÍVEIS

1ª FASE

SERVENTIAS	Endereço Atual	Localização na Fase 1
28ª VC	Fórum Central 3º Pav. B 306/306a	Anexo Cid.Nova 5º Pav. 508-517-530
29 VC	Fórum Central 3º Pav. B 315/309	Anexo Cid.Nova 5º Pav. 509-518-531
30ª VC	Fórum Central 3º Pav. B 308/310	Anexo Cid.Nova 3º Pav. 305-314-324
31ª VC	Fórum Central 3º Pav. C 310/312	Anexo Cid.Nova 3º Pav. 306-315-325
32ª VC	Fórum Central 3º Pav. B 312/312a	Anexo Cid.Nova 3º Pav. 307-316-326
33ª VC	Fórum Central 2º Pav. B 206	Anexo Cid.Nova 3º Pav. 308-317-327
34ª VC	Fórum Central 2º Pav. B 201	Anexo Cid.Nova 3º Pav. 309-318-328
35ª VC	Fórum Central 2º Pav. B 208	Anexo Cid.Nova 4º Pav. 401-410-419
36ª VC	Fórum Central 2º Pav. B 203	Anexo Cid.Nova 4º Pav. 402-411-420
37ª VC	Fórum Central 2º Pav. B 210	Anexo Cid.Nova 4º Pav. 403-412-421
38ª VC	Fórum Central 2º Pav. B 205/205a	Anexo Cid.Nova 4º Pav. 404-413-423
39ª VC	Fórum Central 2º Pav. B 212	Anexo Cid.Nova 4º Pav. 405-414-424
40ª VC	Fórum Central 2º Pav. A 206	Anexo Cid.Nova 4º Pav. 406-415-425
41ª VC	Fórum Central 2º Pav. C 201	Anexo Cid.Nova 4º Pav. 407-416-426
42ª VC	Fórum Central 2º Pav. C 203	Anexo Cid.Nova 4º Pav. 408-417-427
43ª VC	Fórum Central 2º Pav. C 205	Anexo Cid.Nova 4º Pav. 409-418-428
44ª VC	Fórum Central 2º Pav. C 207	Anexo Cid.Nova 6º Pav. 601-610-619
45ª VC	Fórum Central 2º Pav. A 205	Anexo Cid.Nova 6º Pav. 602-611-620
46ª VC	Fórum Central 2º Pav. A 203	Anexo Cid.Nova 6º Pav. 603-612-621
47ª VC	Fórum Central 2º Pav. A 201	Anexo Cid.Nova 6º Pav. 604-613-623
48ª VC	Fórum Central 3º Pav. C 309/311	Anexo Cid.Nova 6º Pav. 605-614-624
49ª VC	Fórum Central 3º Pav. C 305/307	Anexo Cid.Nova 6º Pav. 606-615-625
50ª VC	Fórum Central 3º Pav. C 301/303	Anexo Cid.Nova 6º Pav. 607-616-626
51ª VC	Fórum Central 2º Pav. D 207	Anexo Cid.Nova 6º Pav. 608-617-627
52ª VC	Fórum Central 2º Pav. D 217	Anexo Cid.Nova 6º Pav. 609-618-628



FÓRUM CENTRAL

REMANEJAMENTOS PROVISÓRIOS

VARAS DE FAMÍLIA , REGISTROS PÚBLICOS E 15ª VARA DE FAZENDA PÚBLICA

1ª FASE

SERVENTIAS	Endereço Atual	Localização na Fase 1
1ª VF	Fórum Central 2º Pav. D 201	Fórum Central 2º Pav. Antiga Turma Recursal D 218 Bloco A
2ª VF	Fórum Central 2º Pav. D 202	Fórum Central 2º Pav. Antiga Turma Recursal D 218 Bloco A
4ª VF	Fórum Central 2º Pav. D 204	Fórum Central 2º Pav. Antiga Turma Recursal 218 Bloco A
5ª VF	Fórum Central 2º Pav. D 205	Fórum Central 2º Pav. Antiga Turma Recursal D 216 Bloco A
6ª VF	Fórum Central 2º Pav. D 206	Fórum Central 2º Pav. Antiga Turma Recursal D 227 Bloco A
9ª VF	Fórum Central 2º Pav. D 209	Fórum Central 2º Pav. D 217 Antiga 52VC
10ª VF	Fórum Central 2º Pav. D 210	PERMANECE
11ª VF	Fórum Central 2º Pav. D 211	PERMANECE
12ª VF	Fórum Central 2º Pav. D 212	PERMANECE
13ª VF	Fórum Central 2º Pav. D 213	PERMANECE
15ª VF	Fórum Central 2º Pav. D 215a	PERMANECE
18ª VF	Fórum Central 2º Pav. D 219	PERMANECE
ETIC-Psicologia	Fórum Central 2º Pav. B 214	Fórum Central 2º Pav. D 223
Central de Mandados das Varas de Família - CCM Fam	Fórum Central 2º Pav. Lâmina II 200	Fórum Central 3º Pav. D 311 (antiga 13ªVC)
Serviço de Apoio a Assistência Social	Fórum Central 2º Pav. D 221	PERMANECE
VRP(Vara de Registro Público)	Fórum Central 2º Pav. B 207	Fórum Central 3º Pav. D 314
15ªVFP	Fórum Central 2º Pav. D 203	Fórum Central 3º Pav. D 318/316



FINAL DA 1ª FASE

PANORAMA DAS INSTALAÇÕES

Serventias que serão transferidas para seus locais definitivos pós obra:

- 43 Varas Cíveis: 1ª a 20ª / 30ª a 52ª
- Vara de Registros Públicos;
- 4 Serviços (Central de Mandados das Varas Cíveis, Perícia Judicial, DIPRO e Partilhas Judiciais).



2ª FASE

PREVISÃO DE INÍCIO: FEVEREIRO DE 2016

Serventias reformadas e ampliadas nesta fase :

- 9 Varas Cíveis;
- 12 Varas de Família;
- 13 Varas de Fazenda Pública;
- Vara de Execuções Penais;
- 9 Serviços (NAT, CAF, CCM de Família e Fazenda, 5 Centrais da CGJ).

Serventias a serem remanejadas para esvaziamento de área de obra:

- 12 Varas de Família, 13 Varas de Fazenda Pública, Vara de Execuções Penais, NAT, CAF, Centrais de Mandados de Família e Fazenda remanejadas para o Anexo Cidade Nova;
- 8 Varas Cíveis, Vara de Registros Públicos a serem transferidas dos locais atuais para seus locais definitivos, no Fórum Central.

Obs: 9 Varas Cíveis permanecem no Anexo Cidade Nova durante esta fase.



ÁREA DE OBRA

2ª FASE

2º PAVIMENTO

ÁREA= 5.775m²

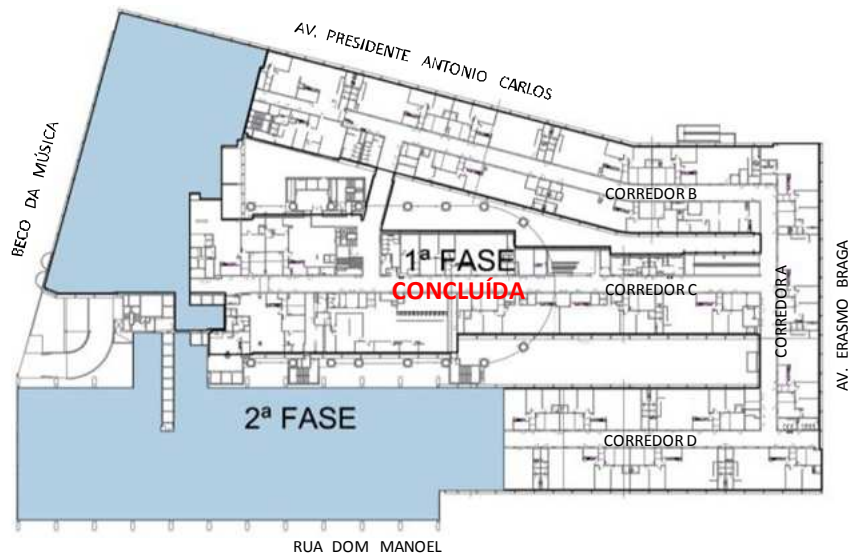

3º PAVIMENTO

ÁREA= 5.400m²

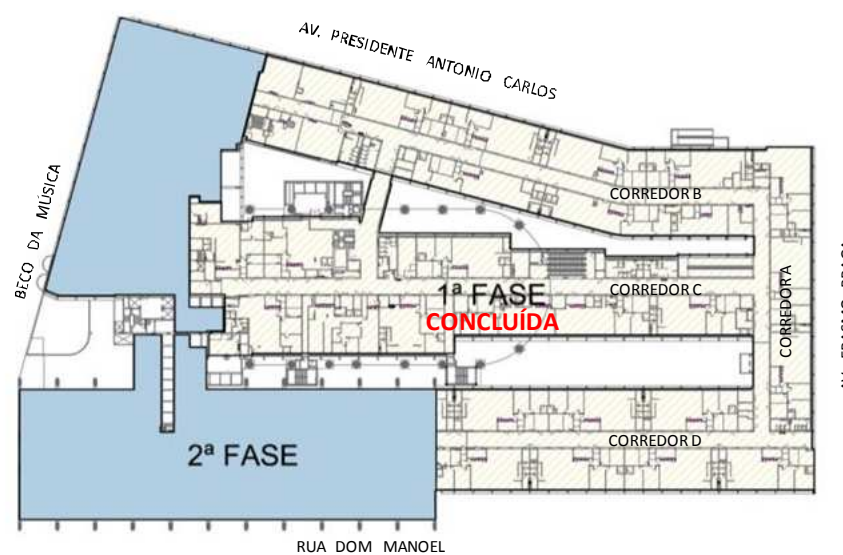

ÁREA DE OBRA

2ª FASE

4º PAVIMENTO

ÁREA= 3.300m²

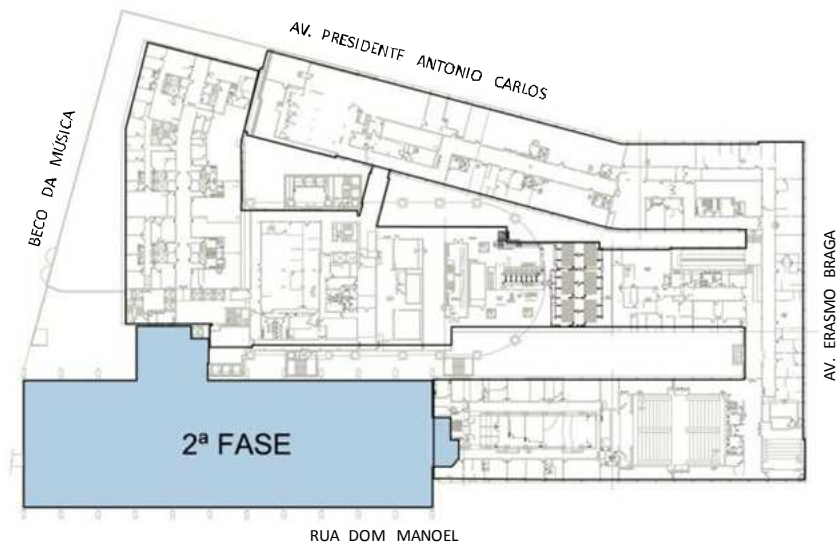

5º PAVIMENTO

ÁREA= 3.240m²

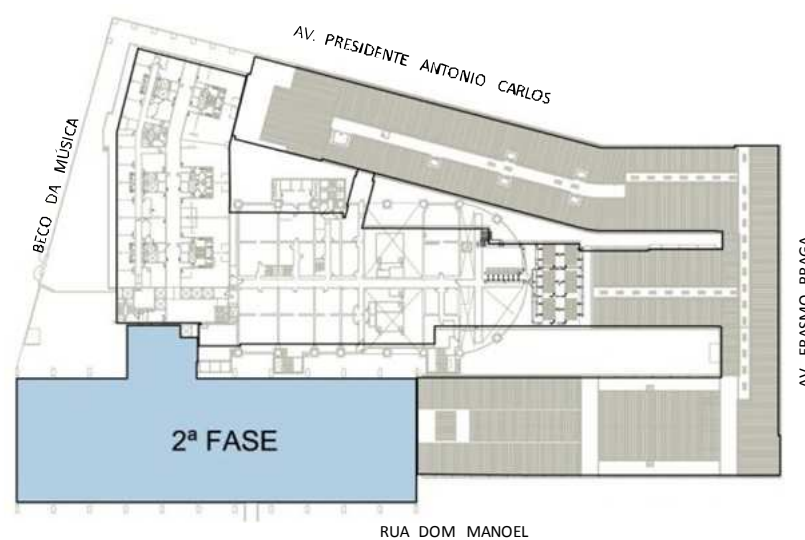

FÓRUM CENTRAL

REMANEJAMENTOS PROVISÓRIOS

2º PAVIMENTO

2ª FASE

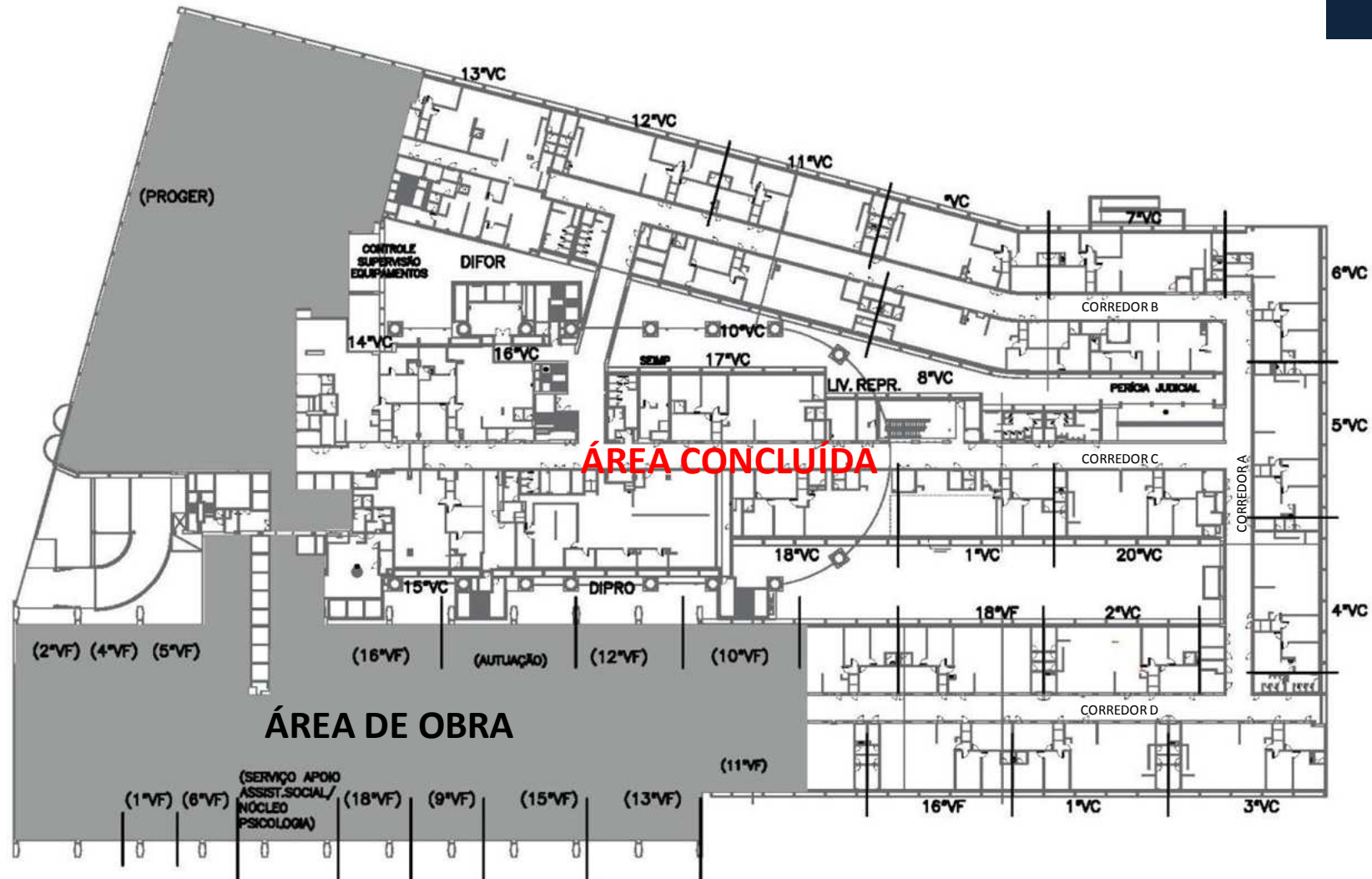

TRIBUNAL DE JUSTIÇA DO ESTADO DO RIO DE JANEIRO
DGENG – DIRETORIA GERAL DE ENGENHARIA
DEPLA – DEPARTAMENTO DE PLANEJAMENTO DE OBRAS

FÓRUM CENTRAL

REMANEJAMENTOS PROVISÓRIOS

3º PAVIMENTO

2ª FASE

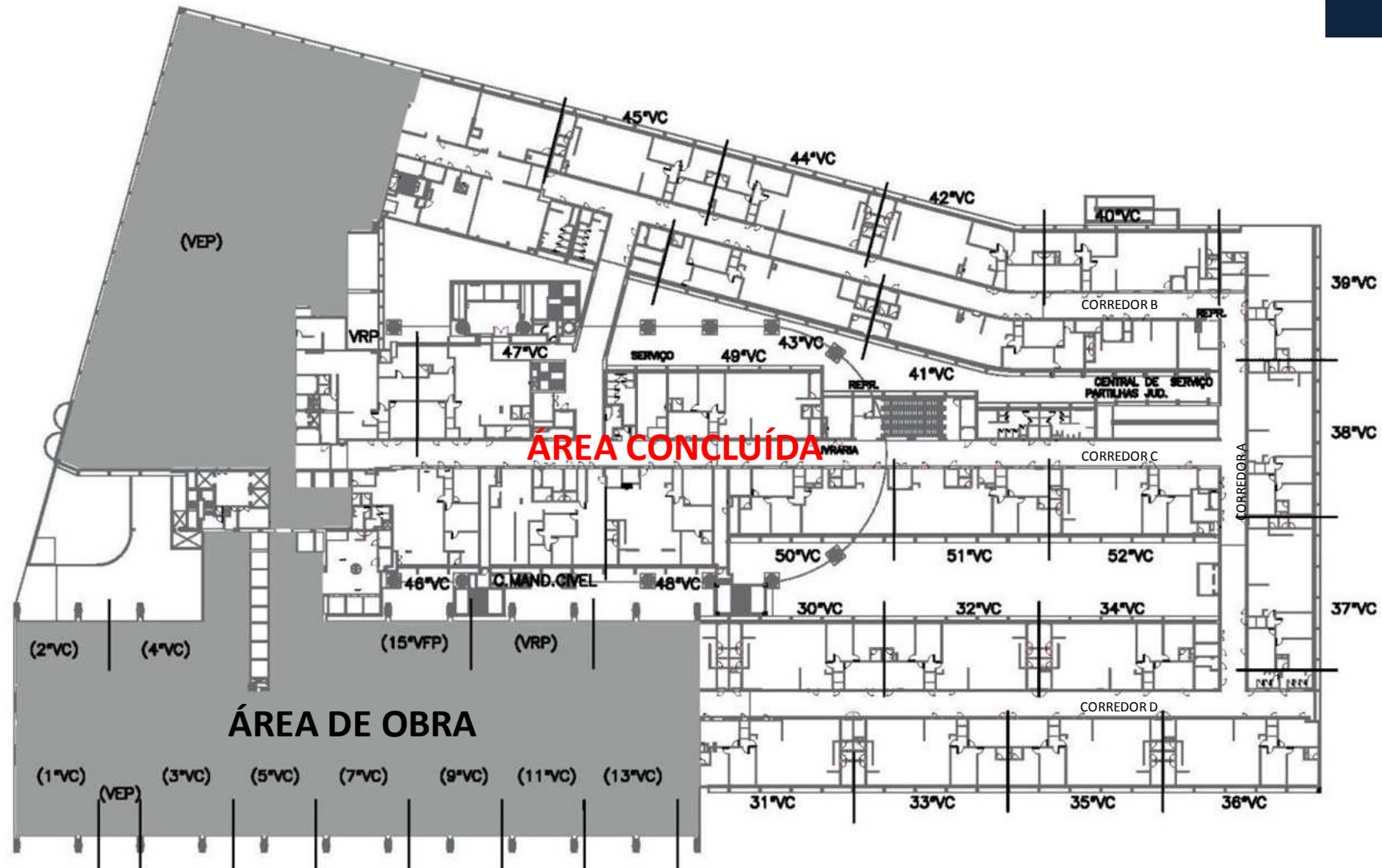

ANEXO CIDADE NOVA

REMANEJAMENTOS PROVISÓRIOS

2º PAVIMENTO – 1ª, 2ª, 4ª, 5ª, 6ª, 9ª, 10ª, 11ª VF/ CCM-Fam/ DGSEI

2ª FASE

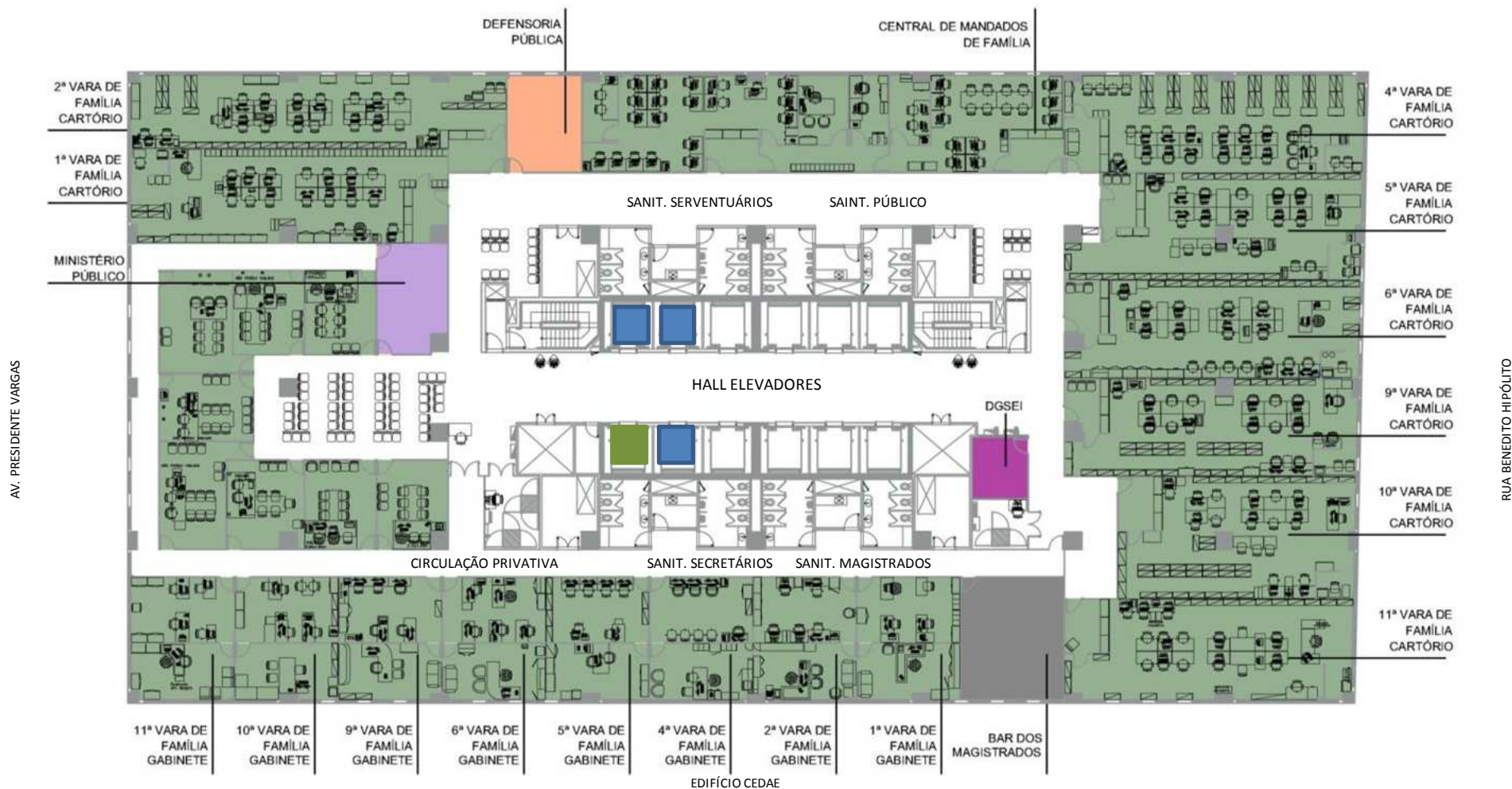

TRIBUNAL DE JUSTIÇA DO ESTADO DO RIO DE JANEIRO
 DGENG – DIRETORIA GERAL DE ENGENHARIA
 DEPLA – DEPARTAMENTO DE PLANEJAMENTO DE OBRAS

ANEXO CIDADE NOVA

REMANEJAMENTOS PROVISÓRIOS

3º PAVIMENTO – 12ª, 13ª, 15ª, 18ª VF/Psic/Serv.S./NAT/ 1ª a 4ª VFP

2ª FASE

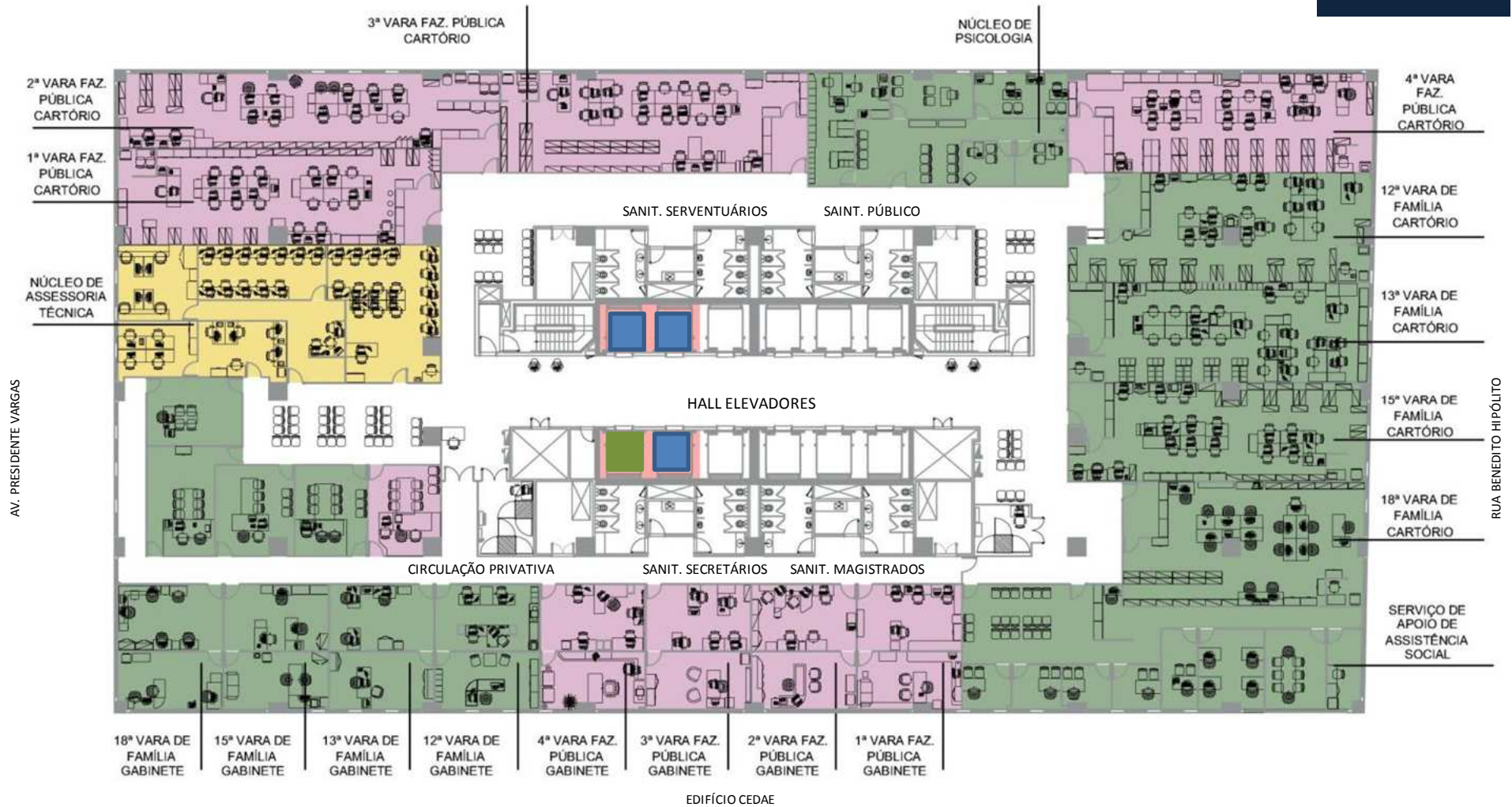

TRIBUNAL DE JUSTIÇA DO ESTADO DO RIO DE JANEIRO
DGENG – DIRETORIA GERAL DE ENGENHARIA
DEPLA – DEPARTAMENTO DE PLANEJAMENTO DE OBRAS

ANEXO CIDADE NOVA

REMANEJAMENTOS PROVISÓRIOS

4º PAVIMENTO – 5ª a 10ª, 13ª a 15ª VFP / CAF / CCM-FAZ

2ª FASE



TRIBUNAL DE JUSTIÇA DO ESTADO DO RIO DE JANEIRO
 DGENG – DIRETORIA GERAL DE ENGENHARIA
 DEPLA – DEPARTAMENTO DE PLANEJAMENTO DE OBRAS

ANEXO CIDADE NOVA

REMANEJAMENTOS PROVISÓRIOS

5º PAVIMENTO – 21ª A 29ª VC / OAB / Apoio DGENG e DGTEC

2ª FASE



TRIBUNAL DE JUSTIÇA DO ESTADO DO RIO DE JANEIRO
DGENG – DIRETORIA GERAL DE ENGENHARIA
DEPLA – DEPARTAMENTO DE PLANEJAMENTO DE OBRAS

ANEXO CIDADE NOVA

REMANEJAMENTOS PROVISÓRIOS

6º PAVIMENTO - VEP

2ª FASE

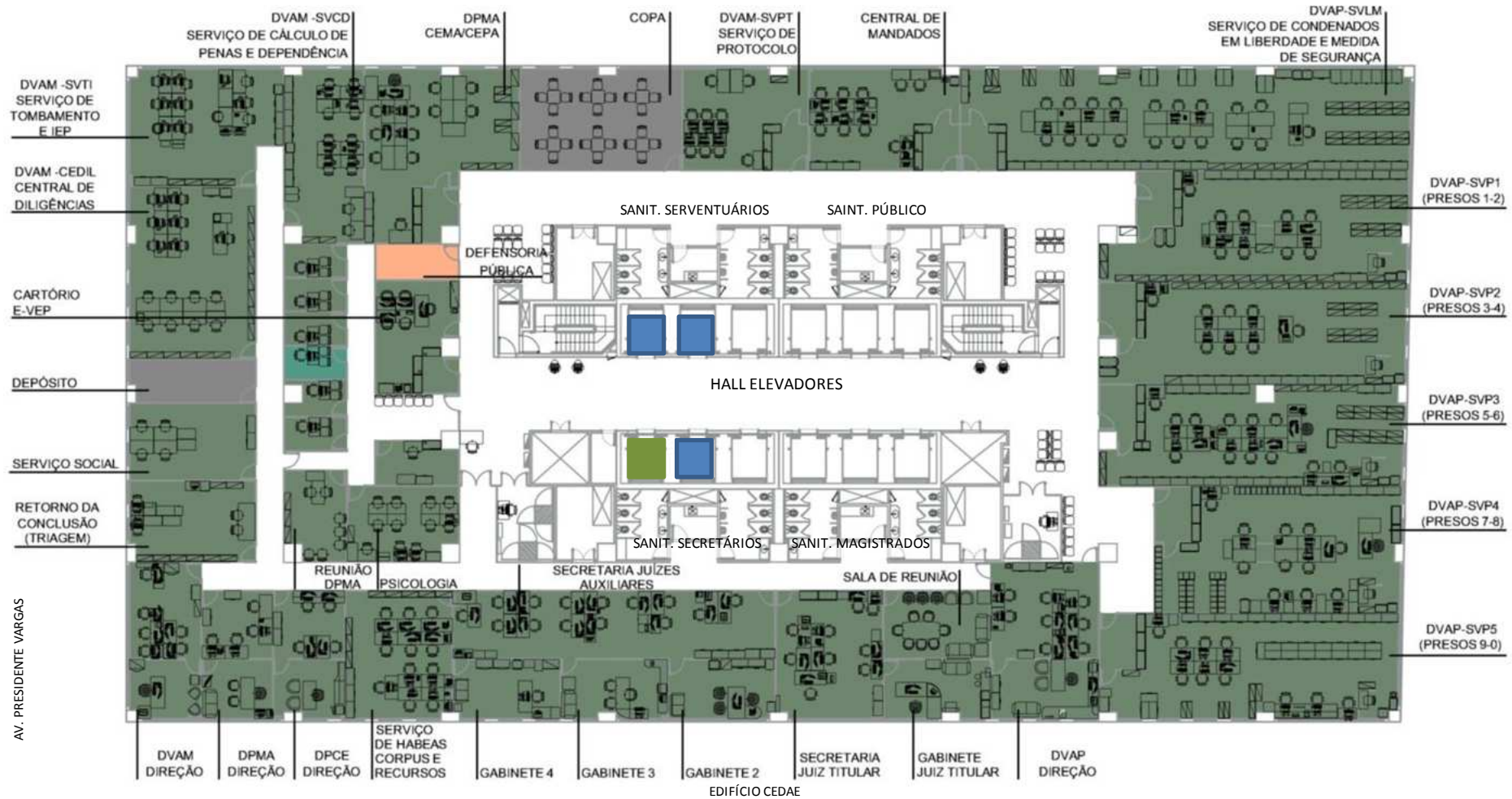

TRIBUNAL DE JUSTIÇA DO ESTADO DO RIO DE JANEIRO
 DGENG – DIRETORIA GERAL DE ENGENHARIA
 DEPLA – DEPARTAMENTO DE PLANEJAMENTO DE OBRAS

ANEXO CIDADE NOVA

REMANEJAMENTOS PROVISÓRIOS

VARAS CÍVEIS, VEP

2ª FASE

SERVENTIAS	Localização na Fase 1	Localização na Fase 2
21ª VC	Anexo Cid.Nova 5º Pav. 501-510-519	PERMANECE
22ª VC	Anexo Cid.Nova 5º Pav. 502-511-520	PERMANECE
23ª VC	Anexo Cid.Nova 5º Pav. 503-512-521	PERMANECE
24ª VC	Anexo Cid.Nova 5º Pav. 504-513-526	PERMANECE
25ª VC	Anexo Cid.Nova 5º Pav. 505-514-527	PERMANECE
26ª VC	Anexo Cid.Nova 5º Pav. 506-515-528	PERMANECE
27ª VC	Anexo Cid.Nova 5º Pav. 507-516-529	PERMANECE
28ª VC	Anexo Cid.Nova 5º Pav. 508-517-530	PERMANECE
29 VC	Anexo Cid.Nova 5º Pav. 509-518-531	PERMANECE
Central de Diligências-CEDIL VEP	Fórum Central 3º Pav. D 311 (antiga 13ªVC)	Anexo Cid.Nova 6º Pav. 612
Cartório VEP Virtual	Fórum Central 3º Pav. D 311 (antiga 13ªVC)	Anexo Cid.Nova 6º Pav. 617
VEP Mutirão e DPMA Reunião	Fórum Central 3º Pav. C 310	Anexo Cid.Nova 6º Pav. 616-3
Vara de Execuções Penais-VEP e Serviços	Fórum Central 3º Pav. Lâmina II	Anexo Cid.Nova 6º Pav.

O endereçamento das serventias no Edifício Anexo Cid.Nova apresenta 3 numerações de salas na respectiva ordem: Gabinete, Sala de audiência e Cartório.



ANEXO CIDADE NOVA

REMANEJAMENTOS PROVISÓRIOS

VARAS DE FAMÍLIA

2ª FASE

SERVENTIAS	Localização na Fase 1	Localização na Fase 2
1ª VF	Fórum Central 2º Pav. Antiga Turma Recursal D 218 Bloco A	Anexo Cid.Nova 2º Pav. 202-210-219
2ª VF	Fórum Central 2º Pav. Antiga Turma Recursal D 218 Bloco A	Anexo Cid.Nova 2º Pav. 203-211-220
4ª VF	Fórum Central 2º Pav. Antiga Turma Recursal 218 Bloco A	Anexo Cid.Nova 2º Pav. 204-212-224
5ª VF	Fórum Central 2º Pav. Antiga Turma Recursal D 216 Bloco A	Anexo Cid.Nova 2º Pav. 205-213-225
6ª VF	Fórum Central 2º Pav. Antiga Turma Recursal D 227 Bloco A	Anexo Cid.Nova 2º Pav. 206-214-226
9ª VF	Fórum Central 2º Pav. D 217 Antiga 52VC	Anexo Cid.Nova 2º Pav. 207-215-227
10ª VF	Fórum Central 2º Pav. D 210	Anexo Cid.Nova 2º Pav. 208-216-228
11ª VF	Fórum Central 2º Pav. D 211	Anexo Cid.Nova 2º Pav. 209-217-229
12ª VF	Fórum Central 2º Pav. D 212	Anexo Cid.Nova 3º Pav. 305-310-322
13ª VF	Fórum Central 2º Pav. D 213	Anexo Cid.Nova 3º Pav. 306-311-323
15ª VF	Fórum Central 2º Pav. D 215a	Anexo Cid.Nova 3º Pav. 307-312-324
18ª VF	Fórum Central 2º Pav. D 219	Anexo Cid.Nova 3º Pav. 308-313-325
ETIC-Psicologia	Fórum Central 2º Pav. D 223	Anexo Cid.Nova 3º Pav. 321
Central de Mandados das Varas de Família - CCM Fam	Fórum Central 3º Pav. D 311 (antiga 13ªVC)	Anexo Cid.Nova 2º Pav. 222
Serviço de Apoio a Assistência Social	Fórum Central 2º Pav. D 221	Anexo Cid.Nova 3º Pav. 327/328
O endereçamento das serventias no Edifício Anexo Cid.Nova apresenta 3 numerações de salas na respectiva ordem: Gabinete, Sala de audiência e Cartório.		



ANEXO CIDADE NOVA

REMANEJAMENTOS PROVISÓRIOS

VARAS DE FAZENDA PÚBLICA

2ª FASE

SERVENTIAS	Localização na Fase 1	Localização na Fase 2
1ª VFP	Fórum Central 4º Pav. 401	Anexo Cid.Nova 3º Pav.301-309-318
2ª VFP	Fórum Central 4º Pav. 405	Anexo Cid.Nova 3º Pav. 302-310-319
3ª VFP	Fórum Central 4º Pav. 407	Anexo Cid.Nova 3º Pav. 303-311-320
4ª VFP	Fórum Central 4º Pav. 411	Anexo Cid.Nova 3º Pav. 304-312-322
5ª VFP	Fórum Central 4º Pav. 413	Anexo Cid.Nova 4º Pav. 401-AC-416
6ª VFP	Fórum Central 4º Pav. 415	Anexo Cid.Nova 4º Pav. 402-AC-417
7ª VFP	Fórum Central 5º Pav. 503	Anexo Cid.Nova 4º Pav. 403-AC-418
8ª VFP	Fórum Central 5º Pav. 507	Anexo Cid.Nova 4º Pav. 404-AC-420
9ª VFP	Fórum Central 5º Pav. 511	Anexo Cid.Nova 4º Pav. 405-AC-421
10ª VFP	Fórum Central 5º Pav. 513	Anexo Cid.Nova 4º Pav. 406-AC-422
13ª VFP	Fórum Central 5º Pav. 515	Anexo Cid.Nova 4º Pav. 407-AC-423
14ª VFP	Fórum Central 5º Pav. 517	Anexo Cid.Nova 4º Pav. 408-AC-424
15ªVFP	Fórum Central 3º Pav. D 318/316	Anexo Cid.Nova 4º Pav. 409-AC-425
Central de Assessoramento Fazendário - CAF	Fórum Central 4º Pav. 418 Bloco L	Anexo Cid.Nova 4º Pav. 419
Central de Mandados das Varas de Fazenda Pública-CCM Faz	Fórum Central 4º Pav. D 412	Anexo Cid.Nova 4º Pav. 413/414
Ministério Público Fazendário (Digitalização)	Fórum Central 4º Pav. 403 Bloco E	Anexo Cid.Nova 4º Pav. 415
O endereçamento das serventias no Edifício Anexo Cid.Nova apresenta 3 numerações de salas na respectiva ordem: Gabinete, Sala de audiência e Cartório.		
AC = Audiência Compartilhada		



OBRA CONCLUÍDA



TRIBUNAL DE JUSTIÇA DO ESTADO DO RIO DE JANEIRO
DGENG – DIRETORIA GERAL DE ENGENHARIA
DEPLA – DEPARTAMENTO DE PLANEJAMENTO DE OBRAS

FÓRUM CENTRAL

2º PAVIMENTO – VARAS DE FAMÍLIA / 1ª a 20ª VARAS CÍVEIS

**PÓS-
OBRA**

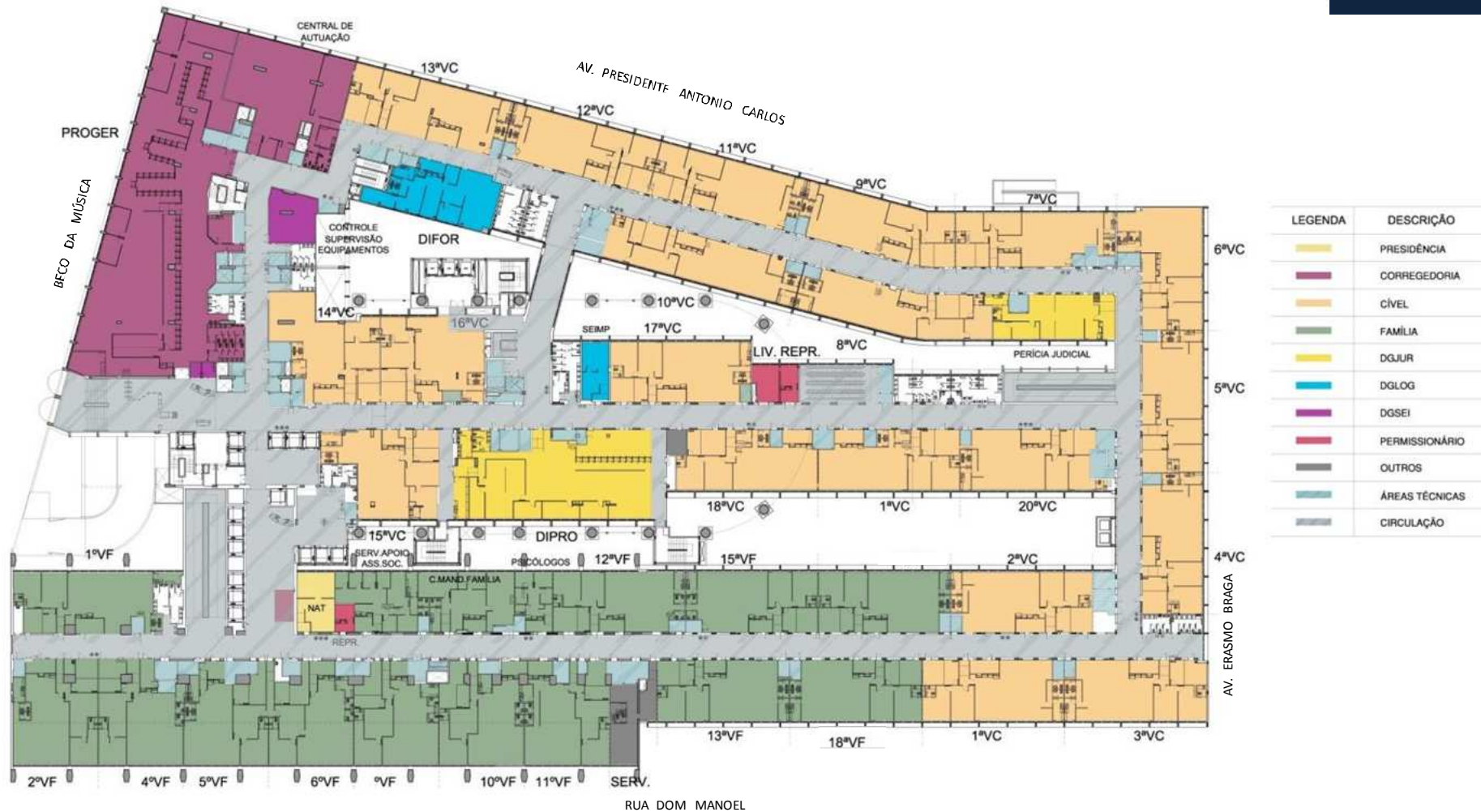

TRIBUNAL DE JUSTIÇA DO ESTADO DO RIO DE JANEIRO
 DGENG – DIRETORIA GERAL DE ENGENHARIA
 DEPLA – DEPARTAMENTO DE PLANEJAMENTO DE OBRAS

FÓRUM CENTRAL

3º PAVIMENTO – 21ª a 52ª VARAS CÍVEIS / VEP / VRP

**PÓS-
OBRA**

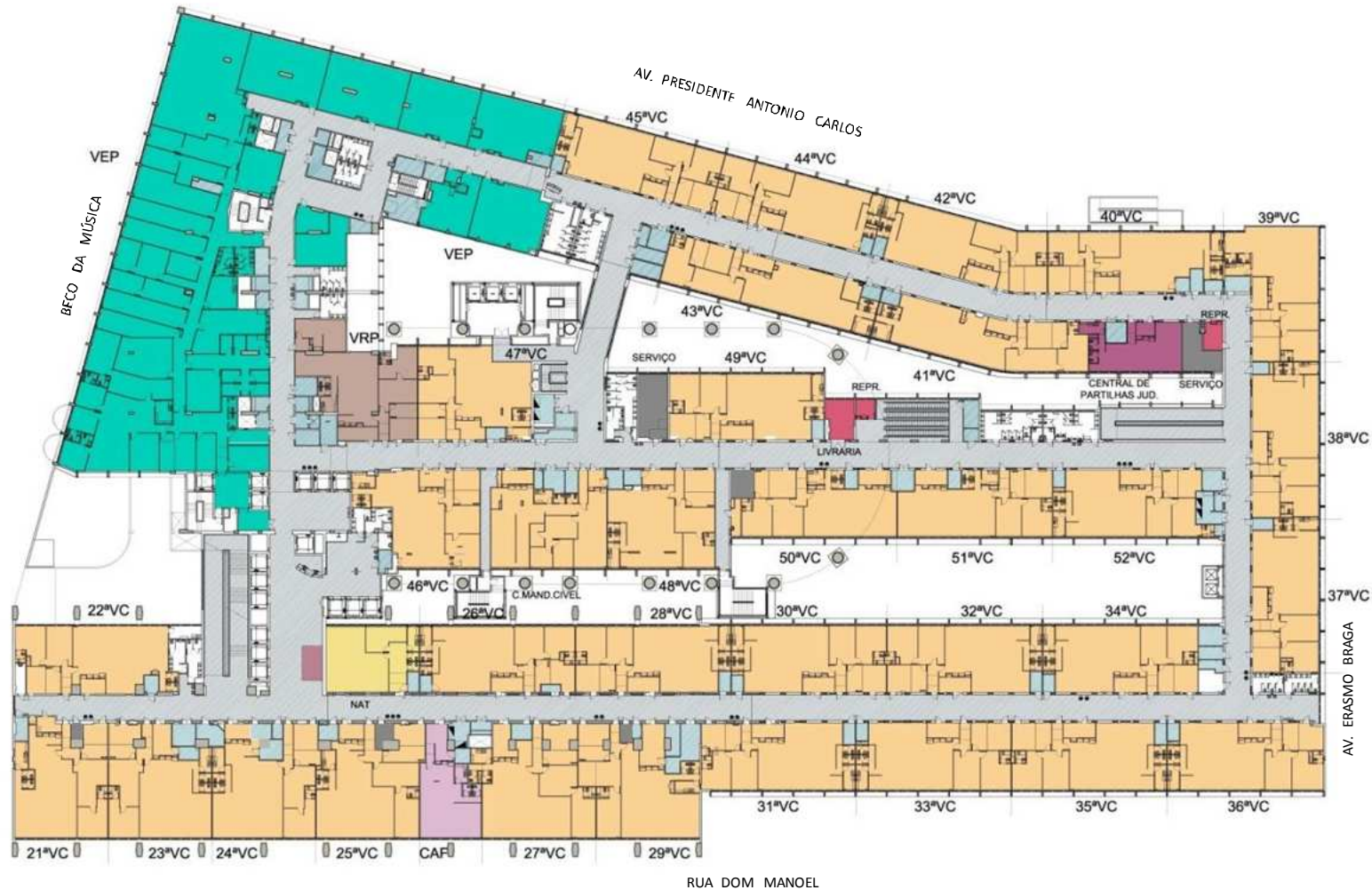

LEGENDA	DESCRIÇÃO
	PRESIDÊNCIA
	CORREGEDORIA
	CÍVEL
	EXECUÇÃO PENAL
	FAZENDA PÚBLICA
	REGISTRO PÚBLICO
	PERMISSIONÁRIO
	OUTROS
	ÁREAS TÉCNICAS
	CIRCULAÇÃO



TRIBUNAL DE JUSTIÇA DO ESTADO DO RIO DE JANEIRO
 DGENG – DIRETORIA GERAL DE ENGENHARIA
 DEPLA – DEPARTAMENTO DE PLANEJAMENTO DE OBRAS

FÓRUM CENTRAL

4º PAVIMENTO – 3ª a 10ª / 13ª a 16ª VFP

**PÓS-
OBRA**

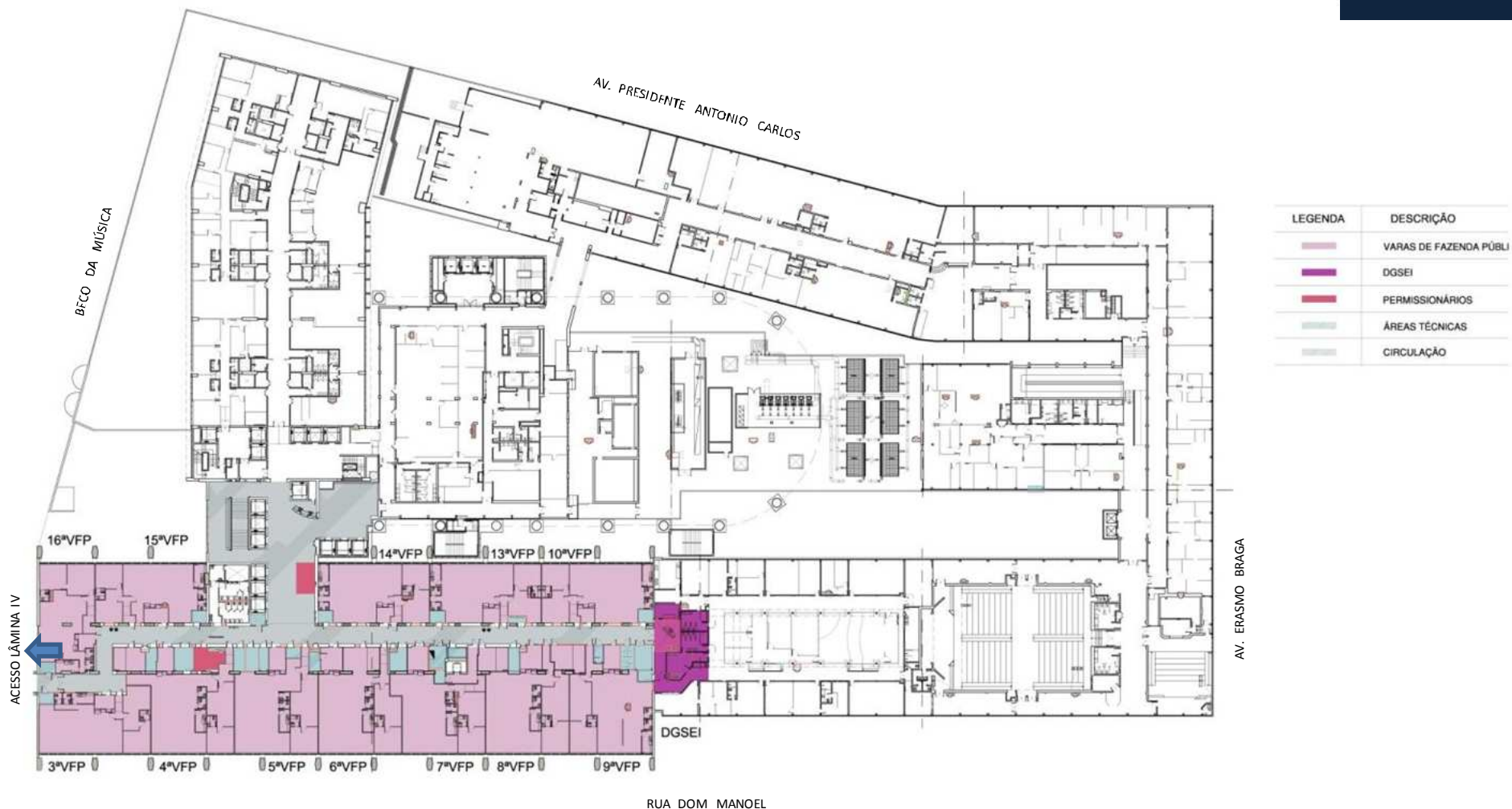

TRIBUNAL DE JUSTIÇA DO ESTADO DO RIO DE JANEIRO
DGENG – DIRETORIA GERAL DE ENGENHARIA
DEPLA – DEPARTAMENTO DE PLANEJAMENTO DE OBRAS

FÓRUM CENTRAL

5º PAVIMENTO – 1ª e 2ª VFP / CCM-Faz / CENTRAIS CGJ

**PÓS-
OBRA**

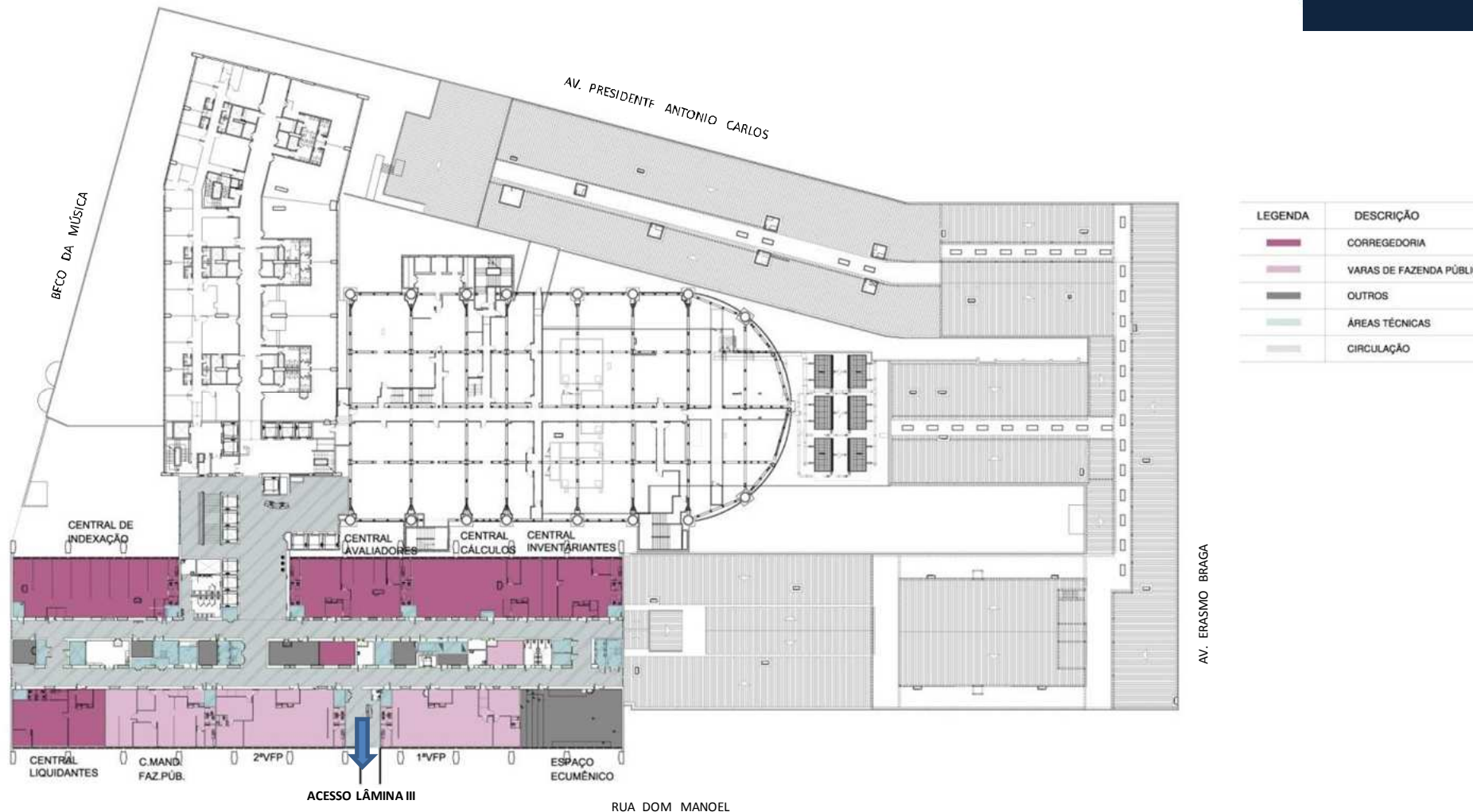

TRIBUNAL DE JUSTIÇA DO ESTADO DO RIO DE JANEIRO
DGENG – DIRETORIA GERAL DE ENGENHARIA
DEPLA – DEPARTAMENTO DE PLANEJAMENTO DE OBRAS

FÓRUM CENTRAL

6º PAVIMENTO – REFORMA HALL ELEVADORES

**PÓS-
OBRA**

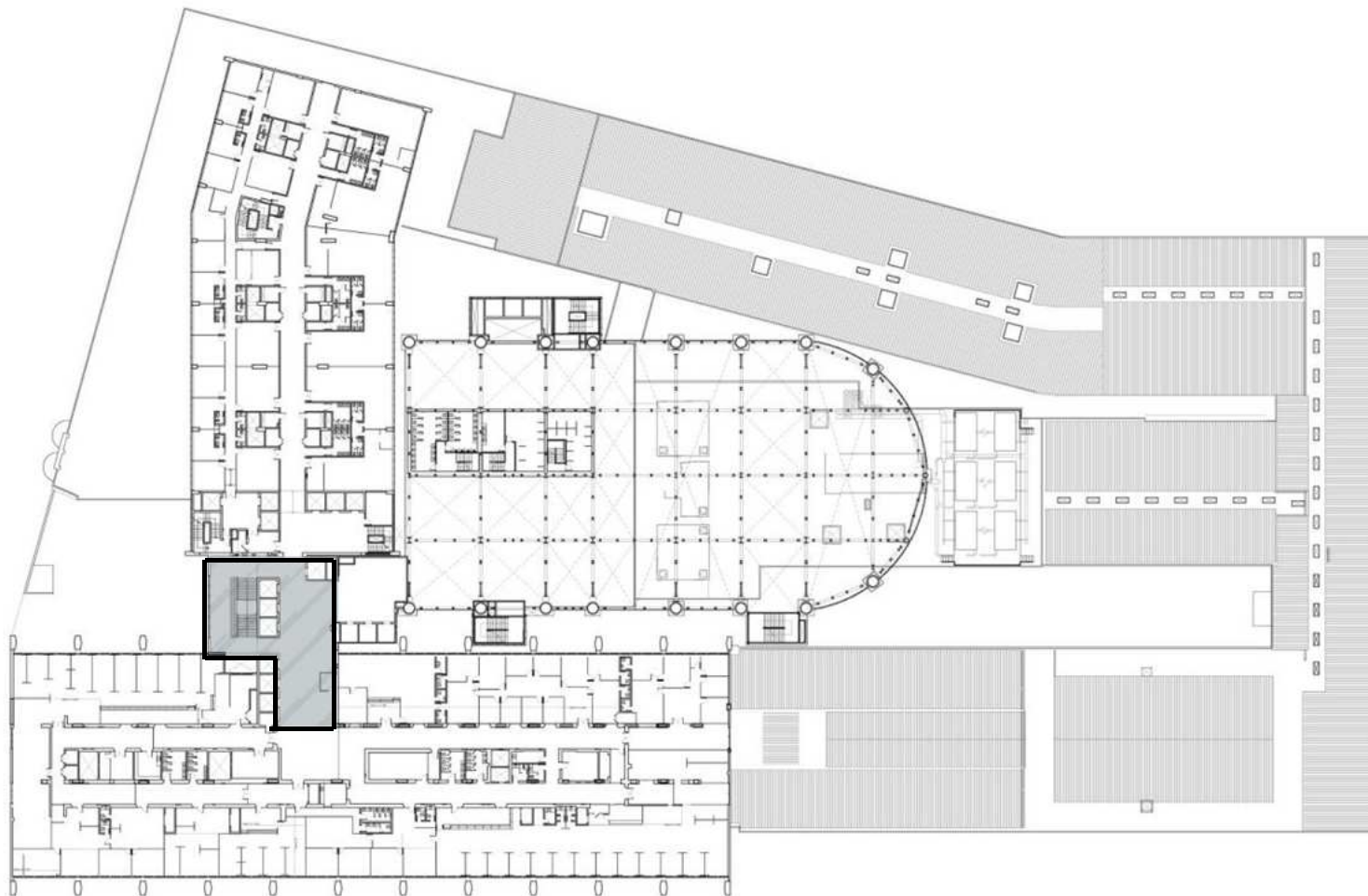

LEGENDA	DESCRIÇÃO
	HALL DOS ELEVADORES



TRIBUNAL DE JUSTIÇA DO ESTADO DO RIO DE JANEIRO
DGENG – DIRETORIA GERAL DE ENGENHARIA
DEPLA – DEPARTAMENTO DE PLANEJAMENTO DE OBRAS

READEQUAÇÃO DO FÓRUM CENTRAL

2º E 3º PAVIMENTOS DO EMBASAMENTO - LÂMINAS I E II

4º E 5º PAVIMENTOS - LÂMINA I

HALL DOS ELEVADORES DO 6º PAVIMENTO - LÂMINA I

Projeto de Arquitetura

Gerência de Projetos:

Claudia Meirelles

Projeto Readequação:

Ana Paula Gils

Fábio Sotero

Fernanda Duarte

Flavia Gaspar

Projeto Anexo Cidade Nova:

Carolina Torres

Fernanda Duarte

