DIRETORIA GERAL DE COMUNICAÇÃO E DE DIFUSÃO DO CONHECIMENTO (DGCOM)

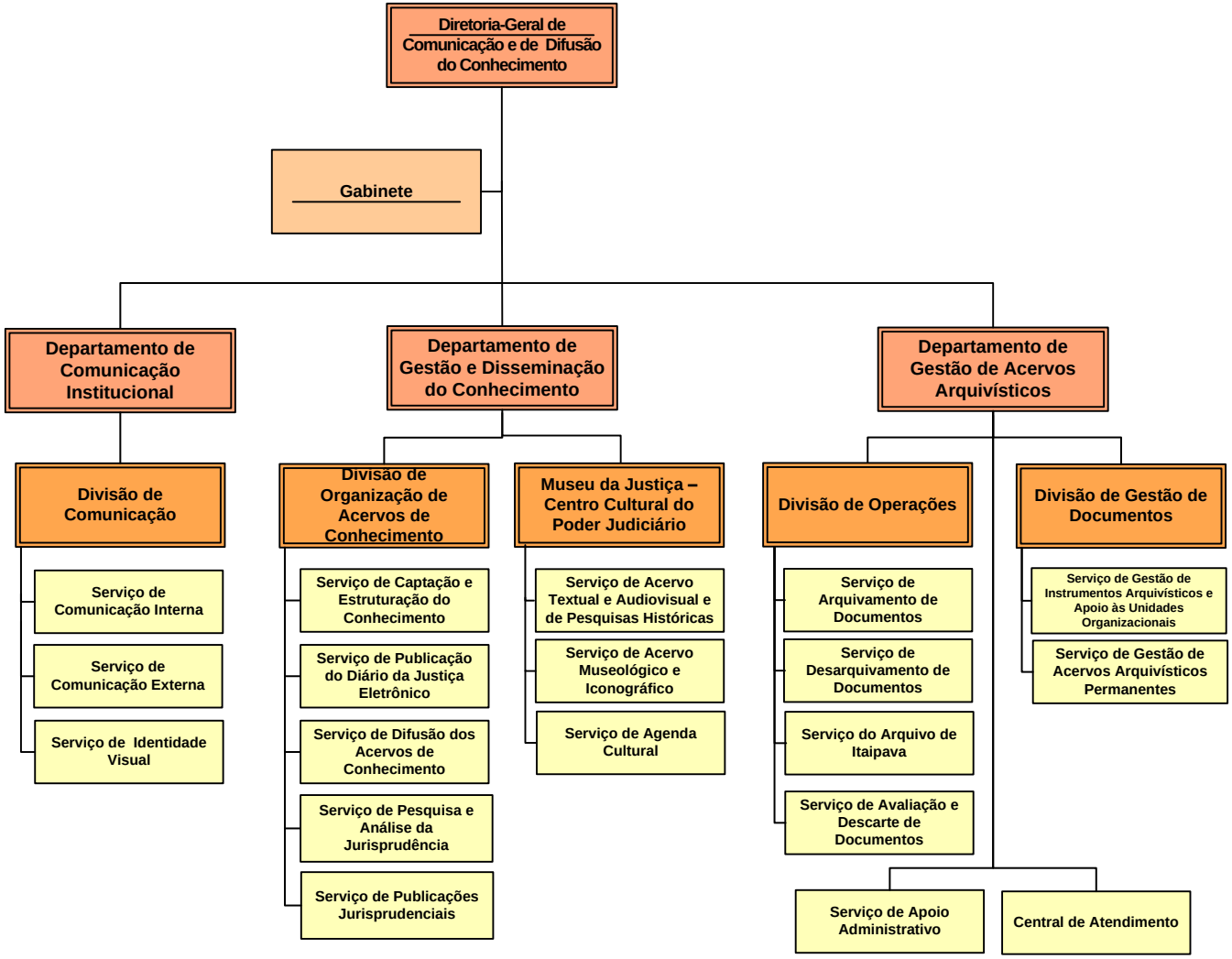

Res TJ/OE 19/2021